Henri LOCHE

3 poèmes

pour

violon solo
et
orchestre à cordes

1 – Élégie pour un poète
2 – Incantations
3 - Extase

Ouvrage protégé
PHOTOCOPIE INTERDITE
Même partielle (Loi du 11 Mars 1957)
constituerait contrefaçon (code pénal Art. 425)

Il aima la chose absente
Et trop faible ou trop puissant
Ne vit jamais en l'instant
Qu'un remords ou qu'une attente
Marius GROUT

Elégie pour un poète

pour

Violon et Orchestre à Cordes

Henri LOCHE

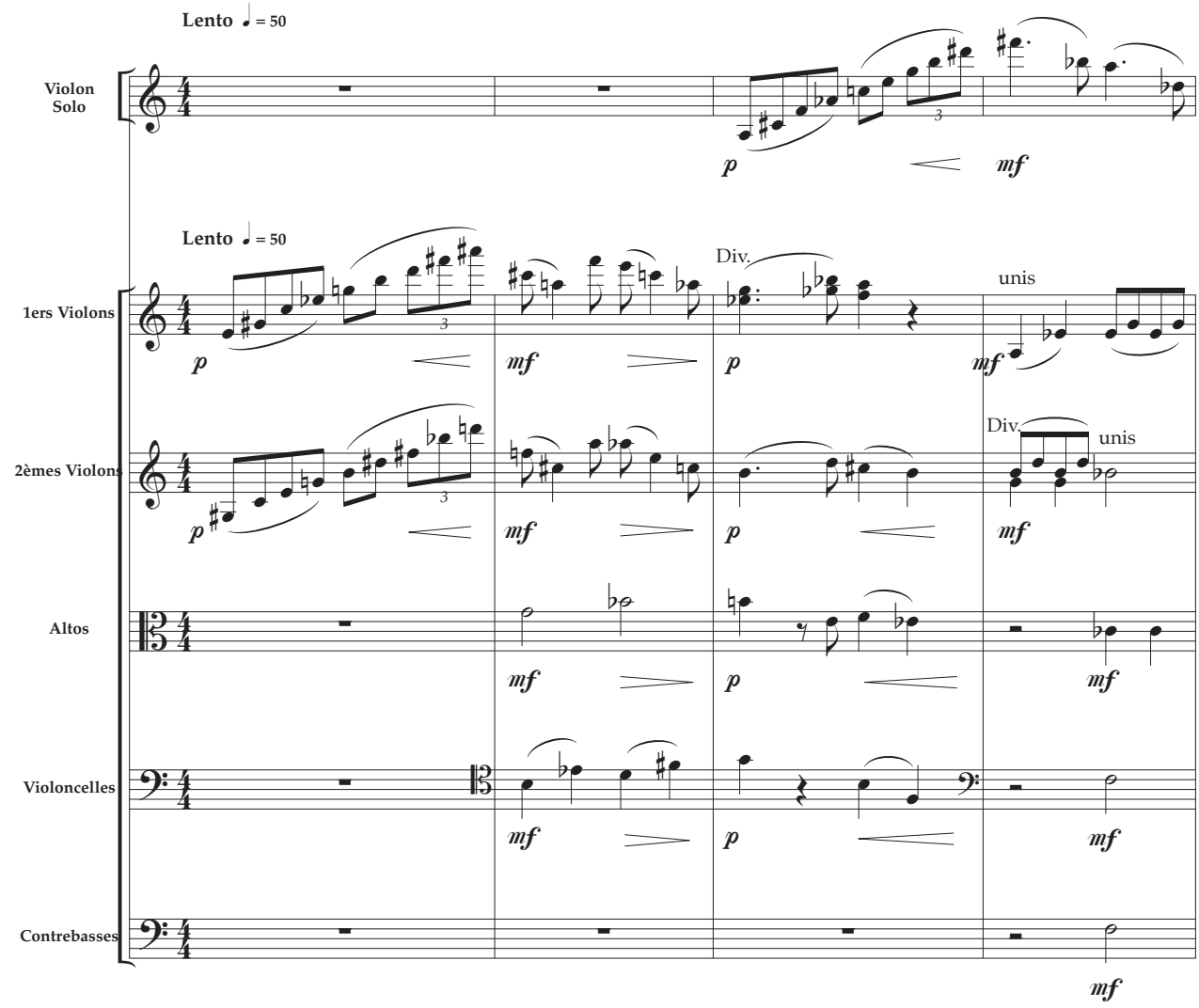

©2000 Éditions De Plein Vent - 5 rue Jean Jaurès
07600 Vals-les Bains FRANCE

DPV-AHL029
Tous droits réservés pour tous pays

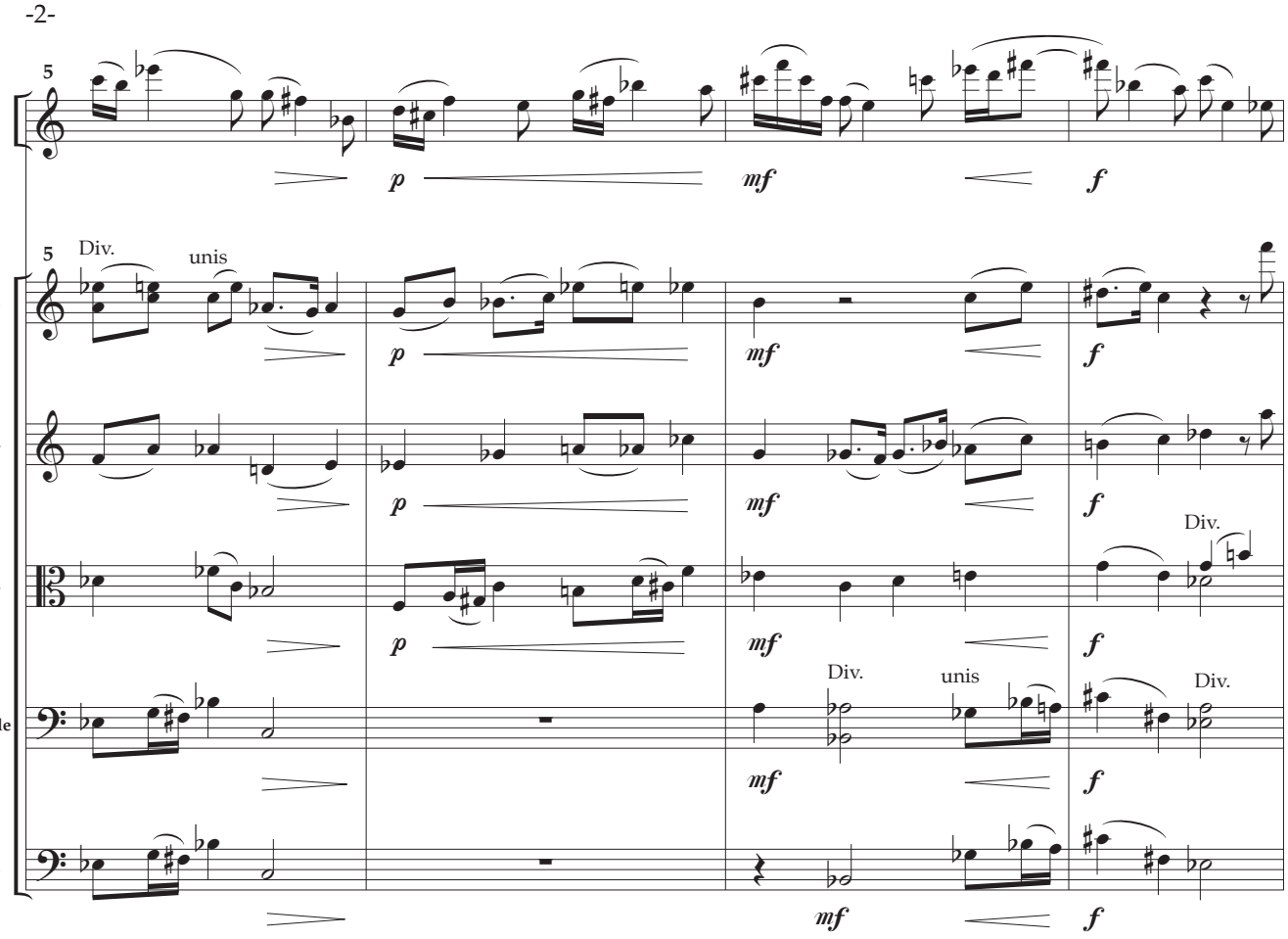
5
V.
p
mf
f
5
Div.
unis
V. 1
V. 2
Alt.
Vcelle
Cb.
p
mf
f
Div.
unis

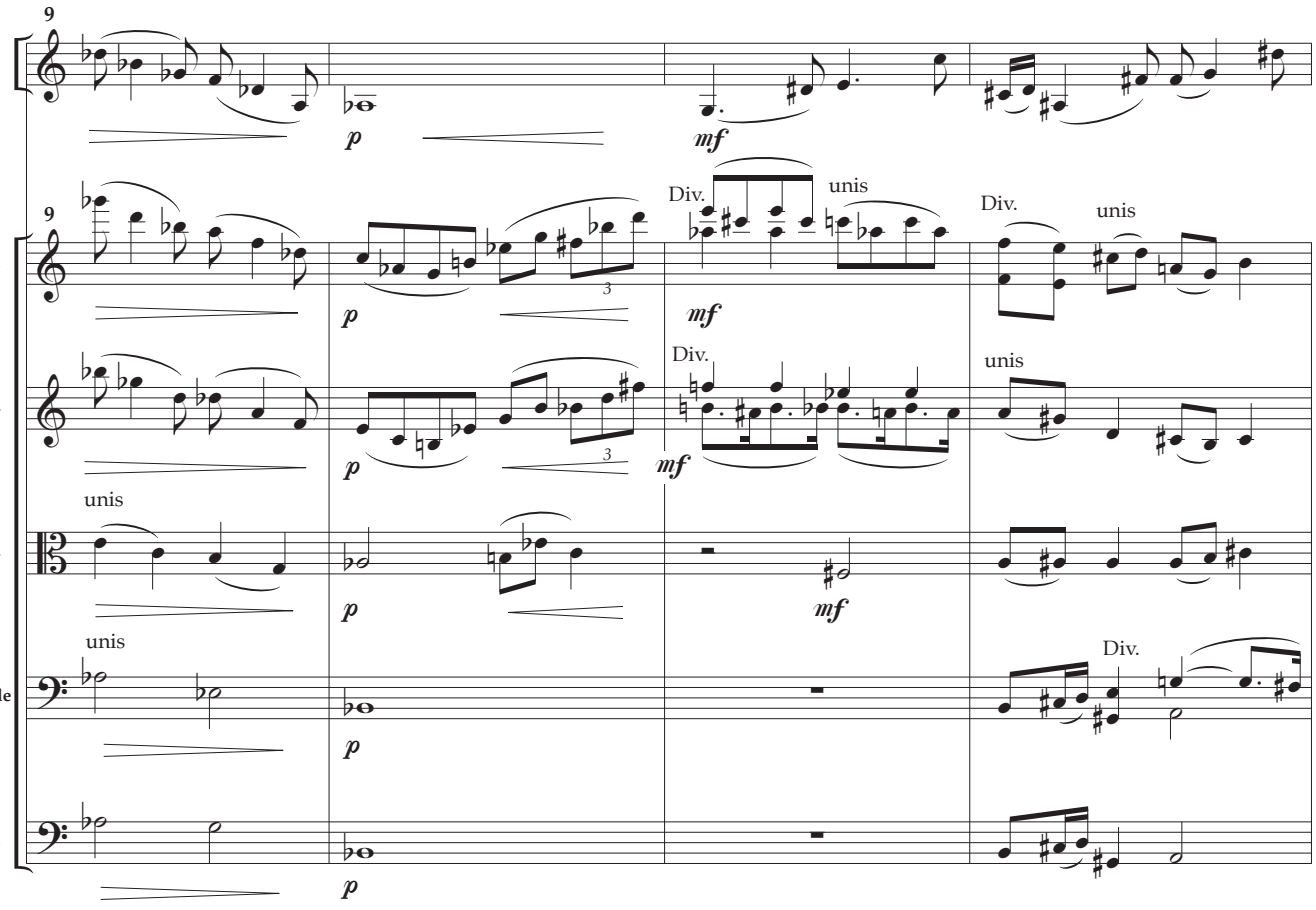
9
V.
p
mf
9
Div.
unis
V. 1
V. 2
Alt.
Vcelle
Cb.
3
p
mf

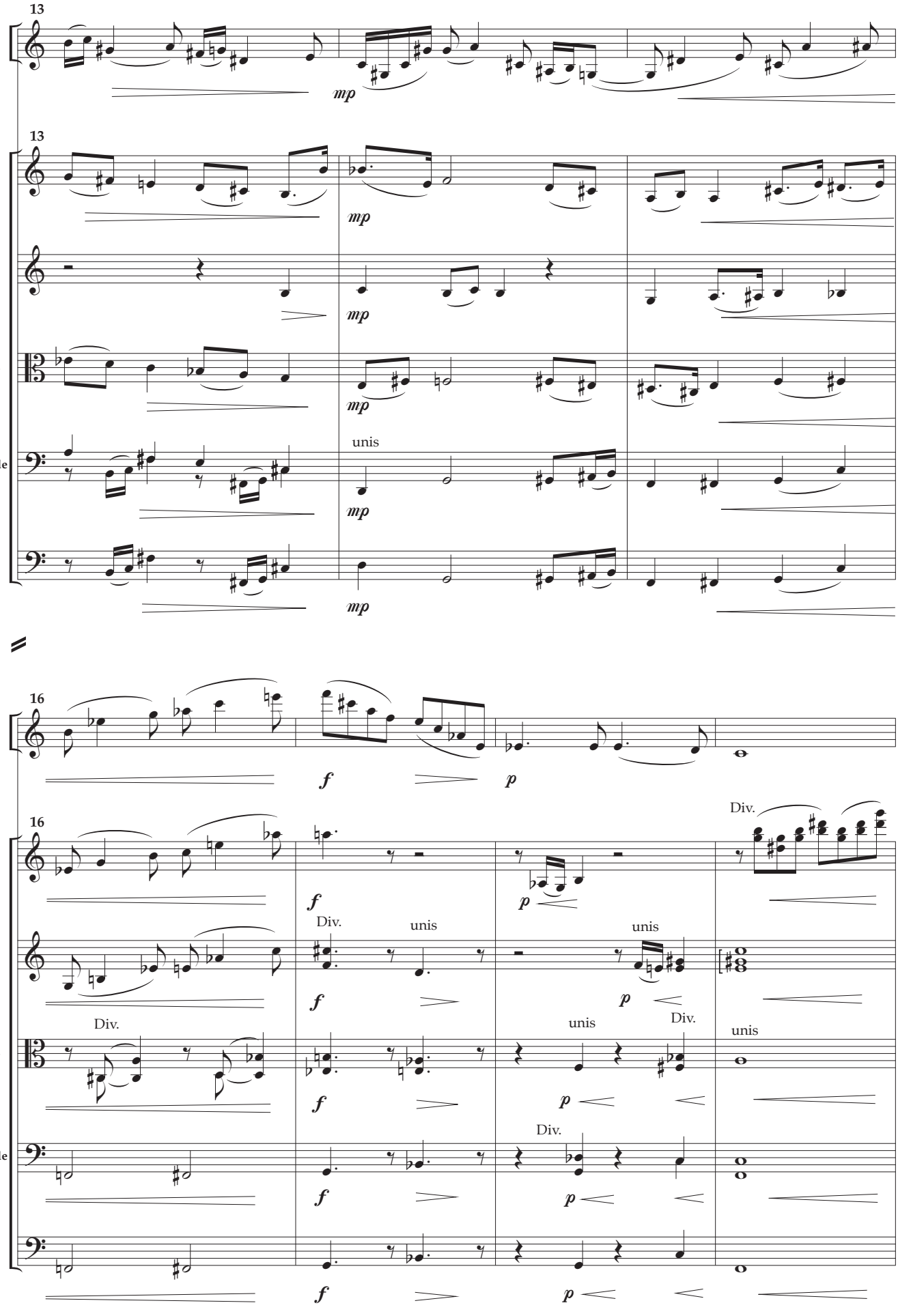
13
V.
mp
13
V. 1
V. 2
Alt.
Vcelle
Cb.
mp
unis
16
f
p
Div.
unis

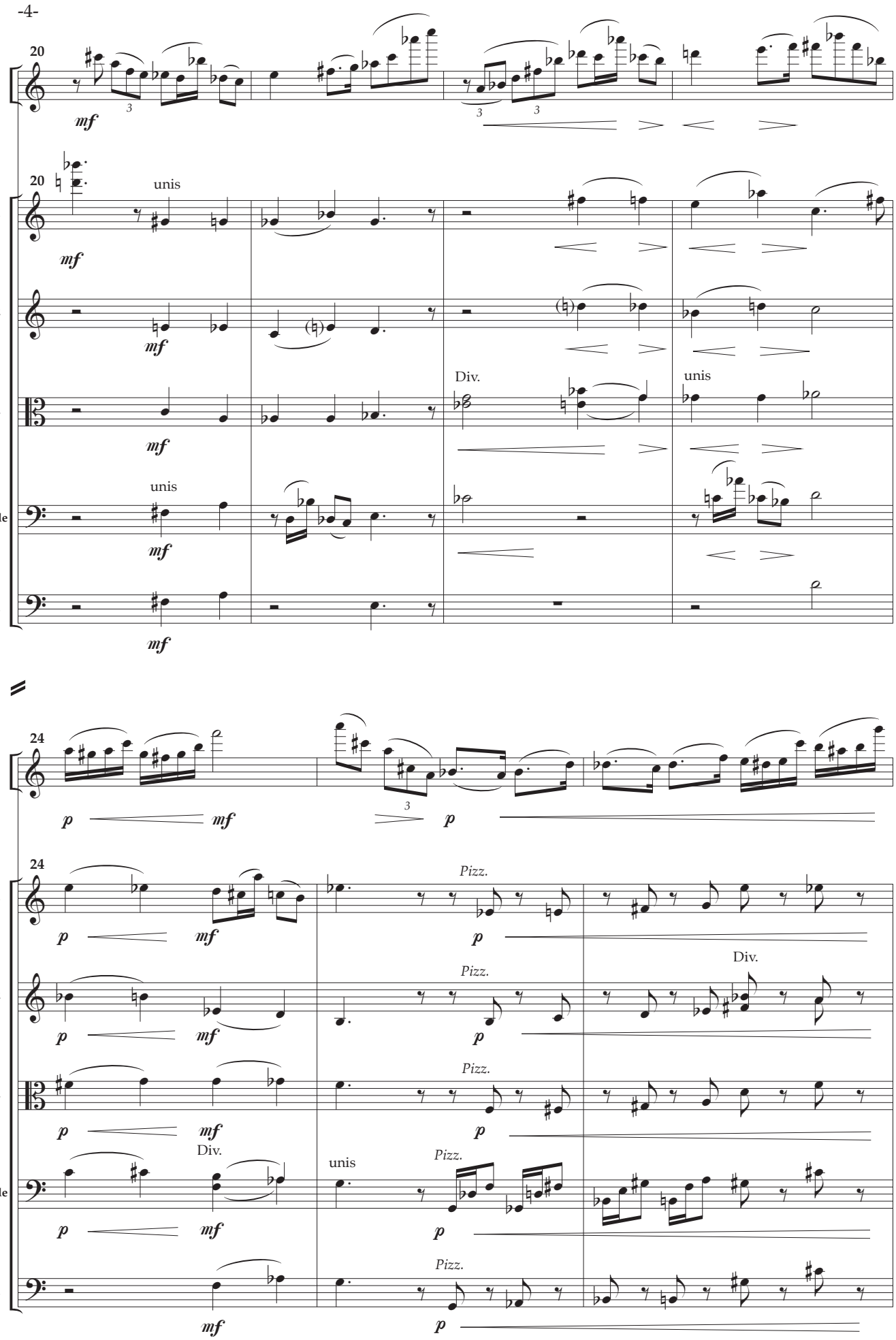

Photocopie interdite

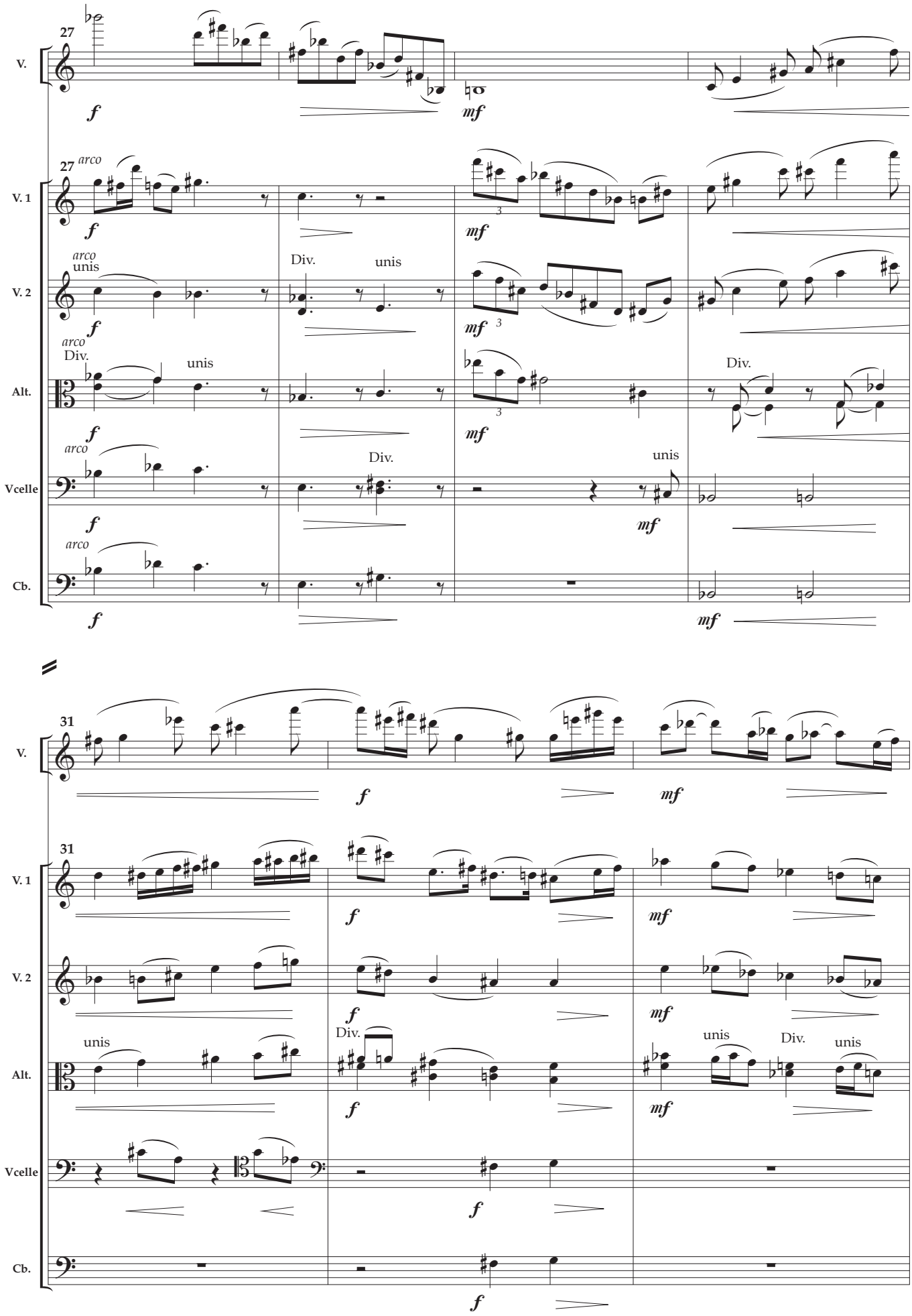
27
V.
f
mf
27
arco
V. 1
f
mf
arco
unis
V. 2
Div.
unis
arco
Div.
unis
Alt.
Div.
arco
Vcelle
Div.
unis
arco
Cb.
31
V.
31
V. 1
V. 2
unis
Div.
unis
Div.
unis
Alt.
Vcelle
Cb.

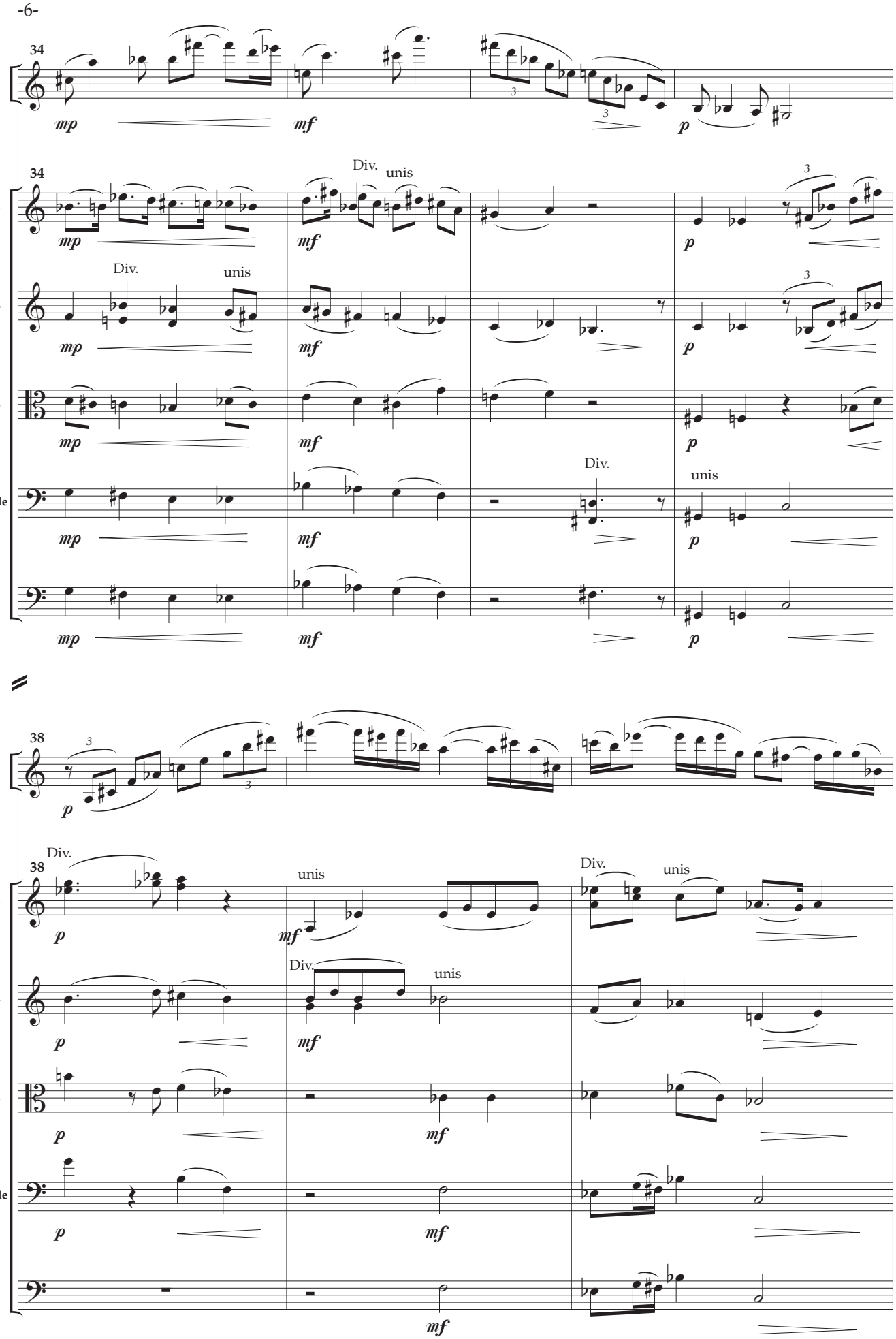
34
V.
mp
mf
p
34
V. 1
V. 2
Alt.
Vcelle
Cb.
Div.
unis
38
38

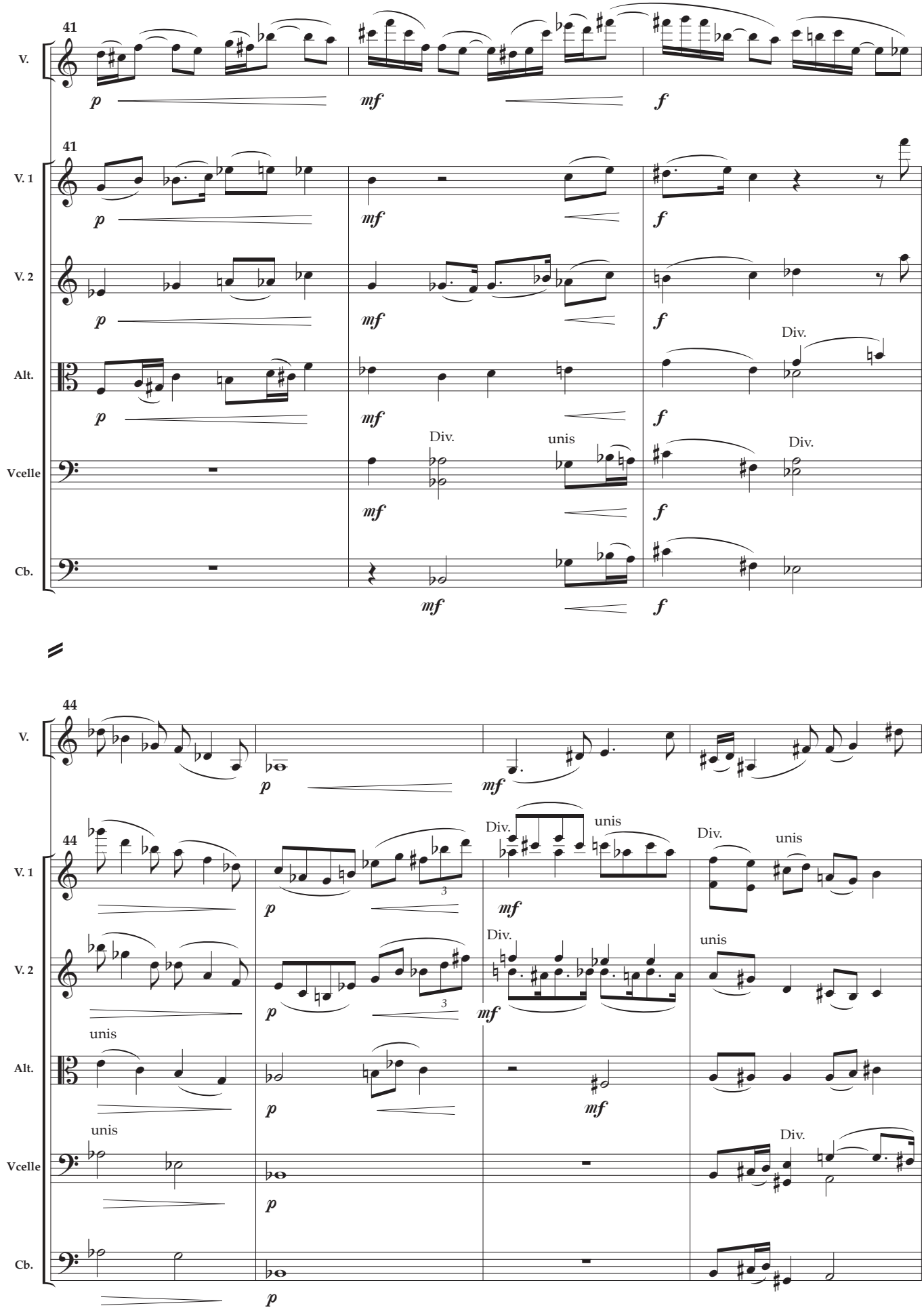
41
V.
p
mf
f
41
V. 1
V. 2
Alt.
Vcelle
Cb.
Div.
unis
44
44
unis
3

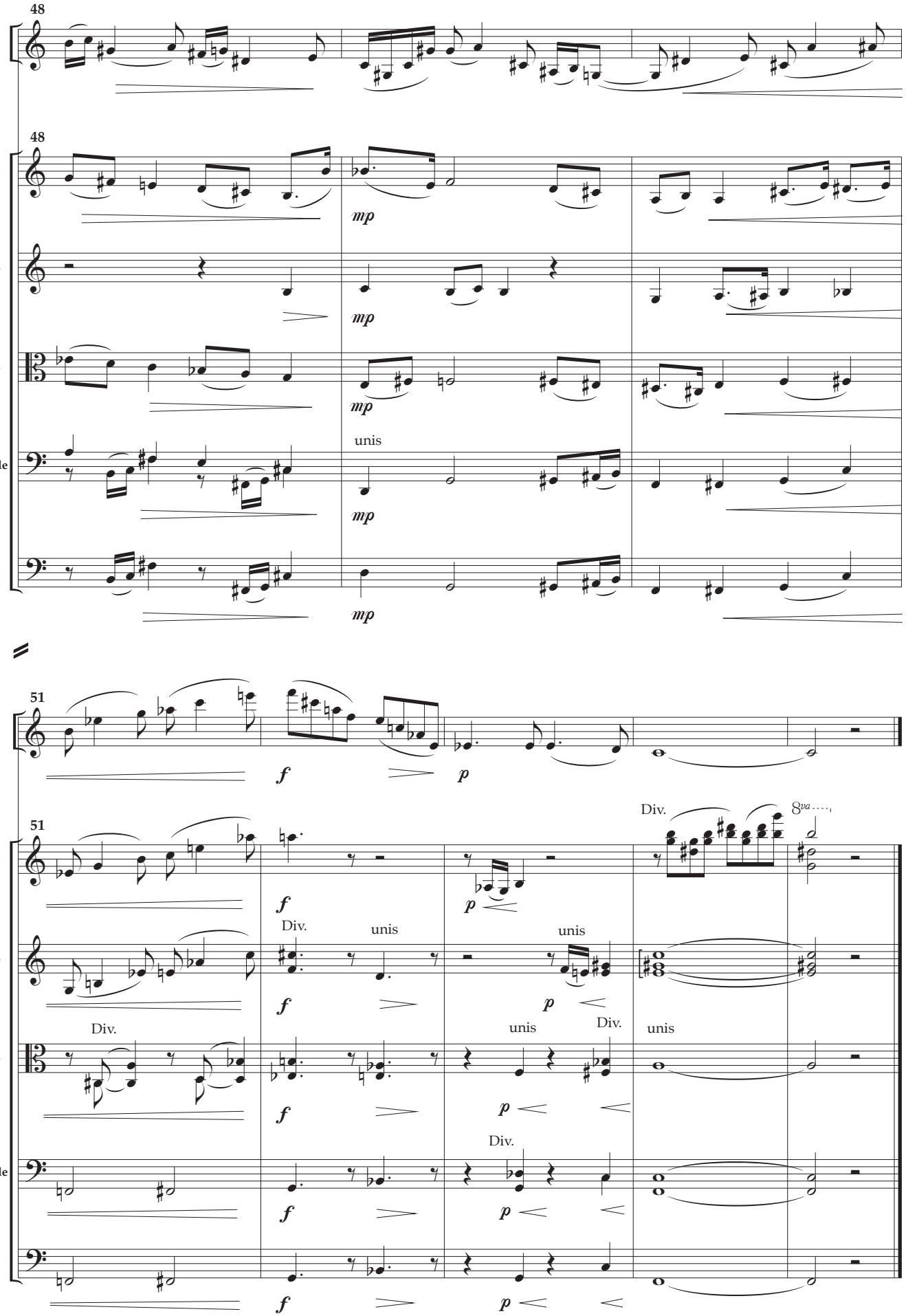
48
V.
48
V. 1
V. 2
Alt.
Vcelle
Cb.
mp
unis
51
f
p
Div.
8va
unis

Ouvrage protégé
PHOTOCOPIE INTERDITE
Même partielle (Loi du 11 Mars 1957)
constituerait contrefaçon (code pénal Art. 425)

Valse mélancolique et langoureux vertige
Ch. BAUDELAIRE

Incantations
pour
Violon et Orchestre à Cordes

Henri LOCHE

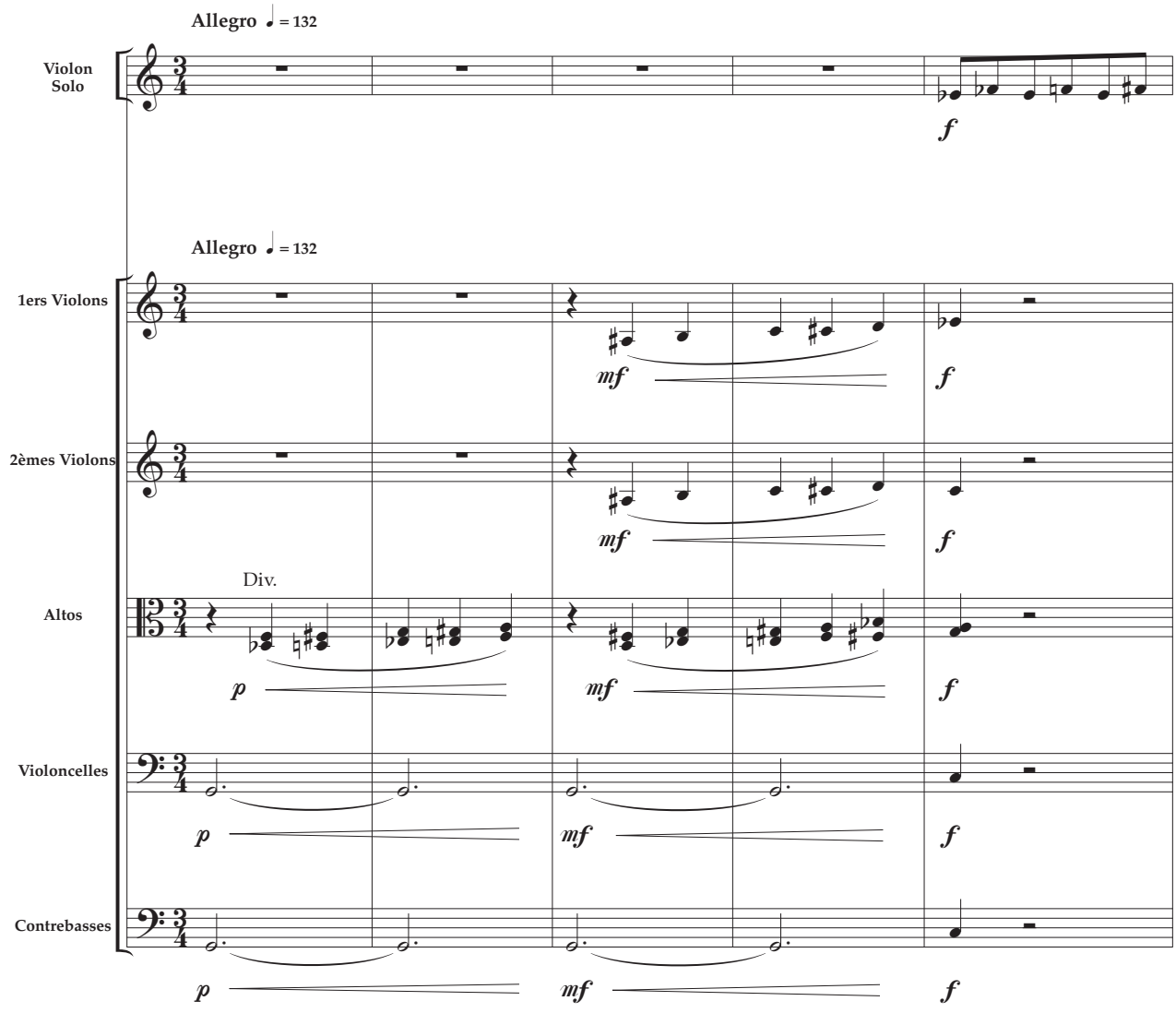

©2000 Éditions De Plein Vent - 5 rue Jean Jaurès
07600 Vals-les Bains FRANCE

DPV-AHL046
Tous droits réservés pour tous pays

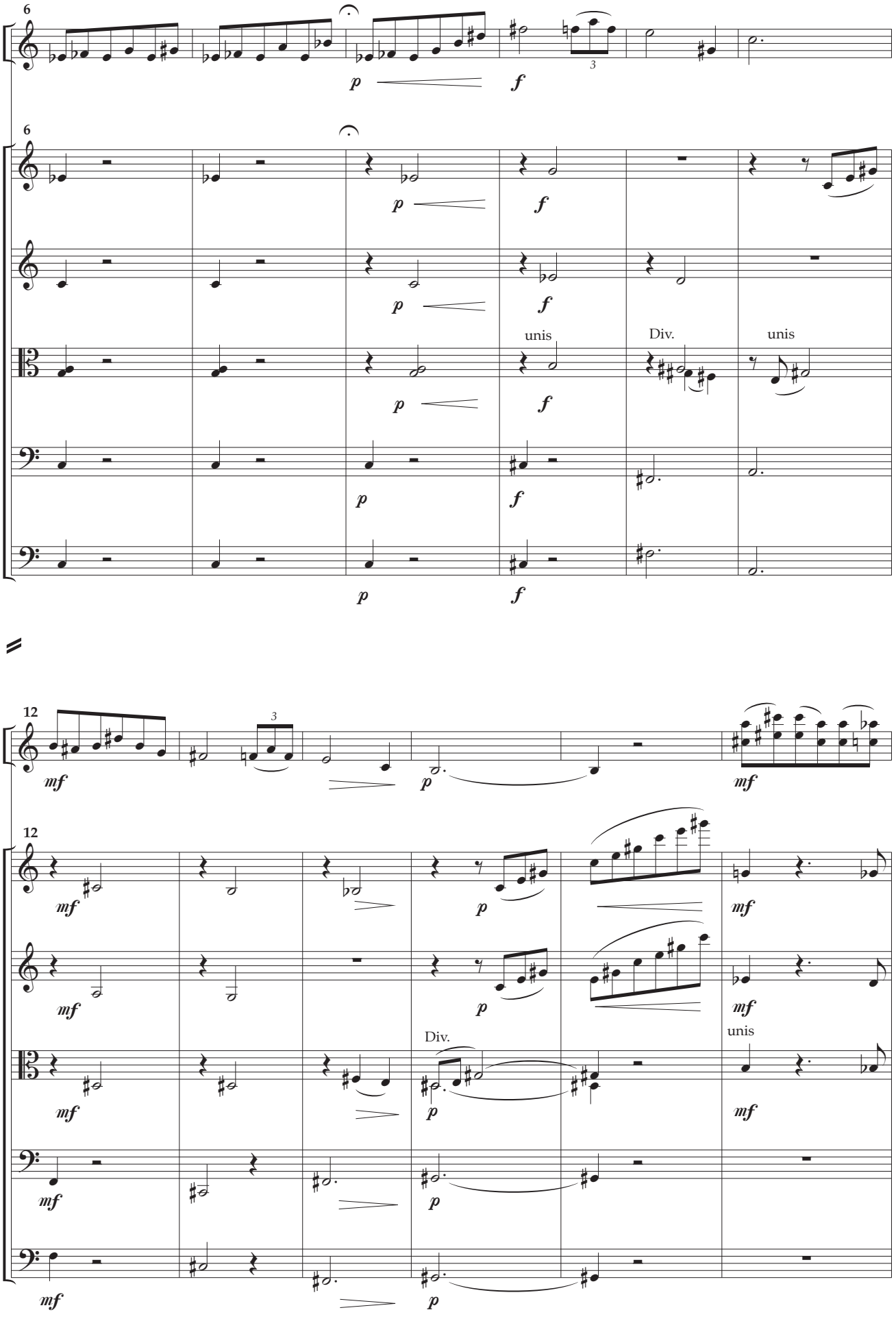
6
V.
p
f
3
6
V. 1
V. 2
Alt.
Vlc.
Cb.
unis
Div.
unis
12
mf
12
Div.
unis

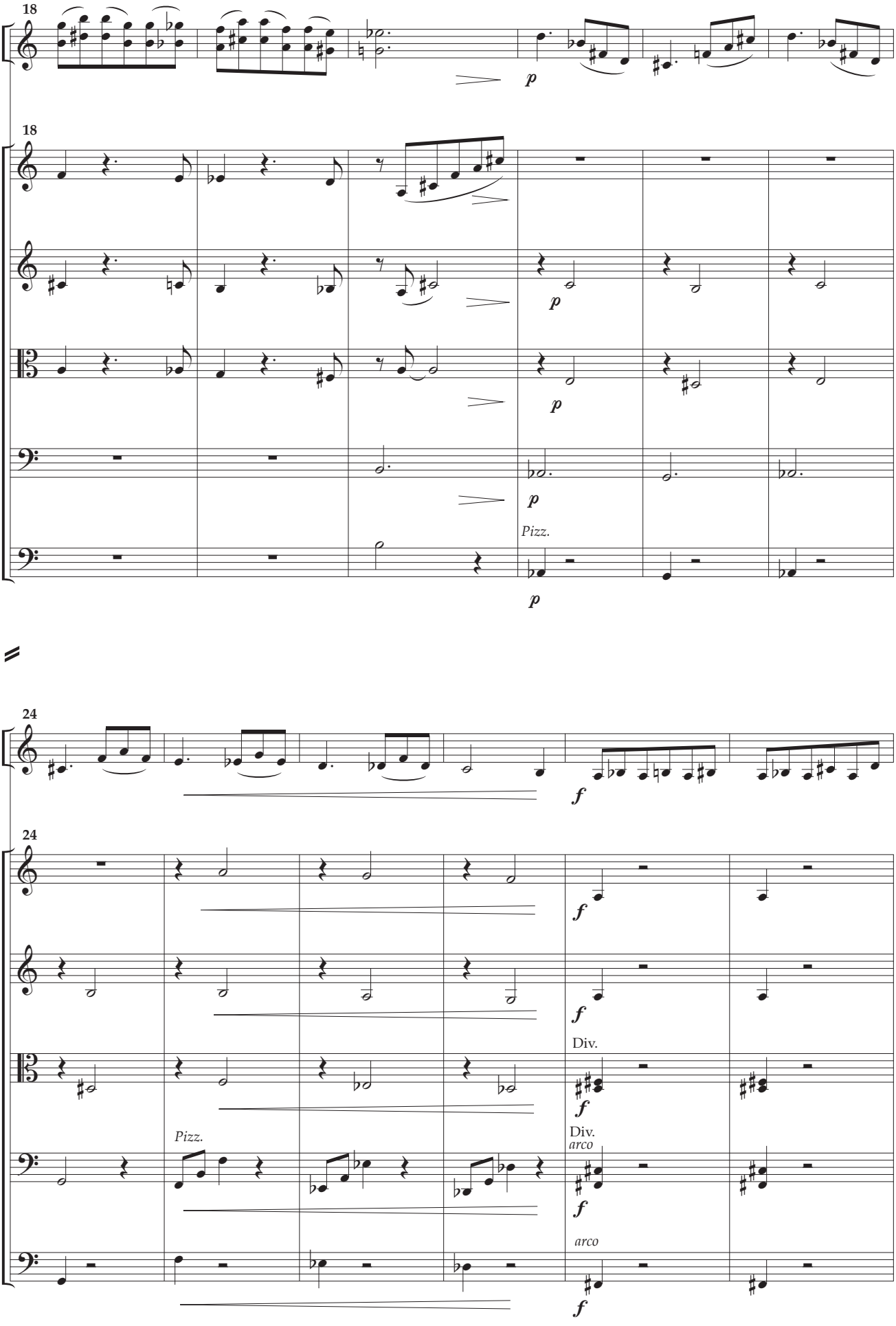

Photocopie interdite

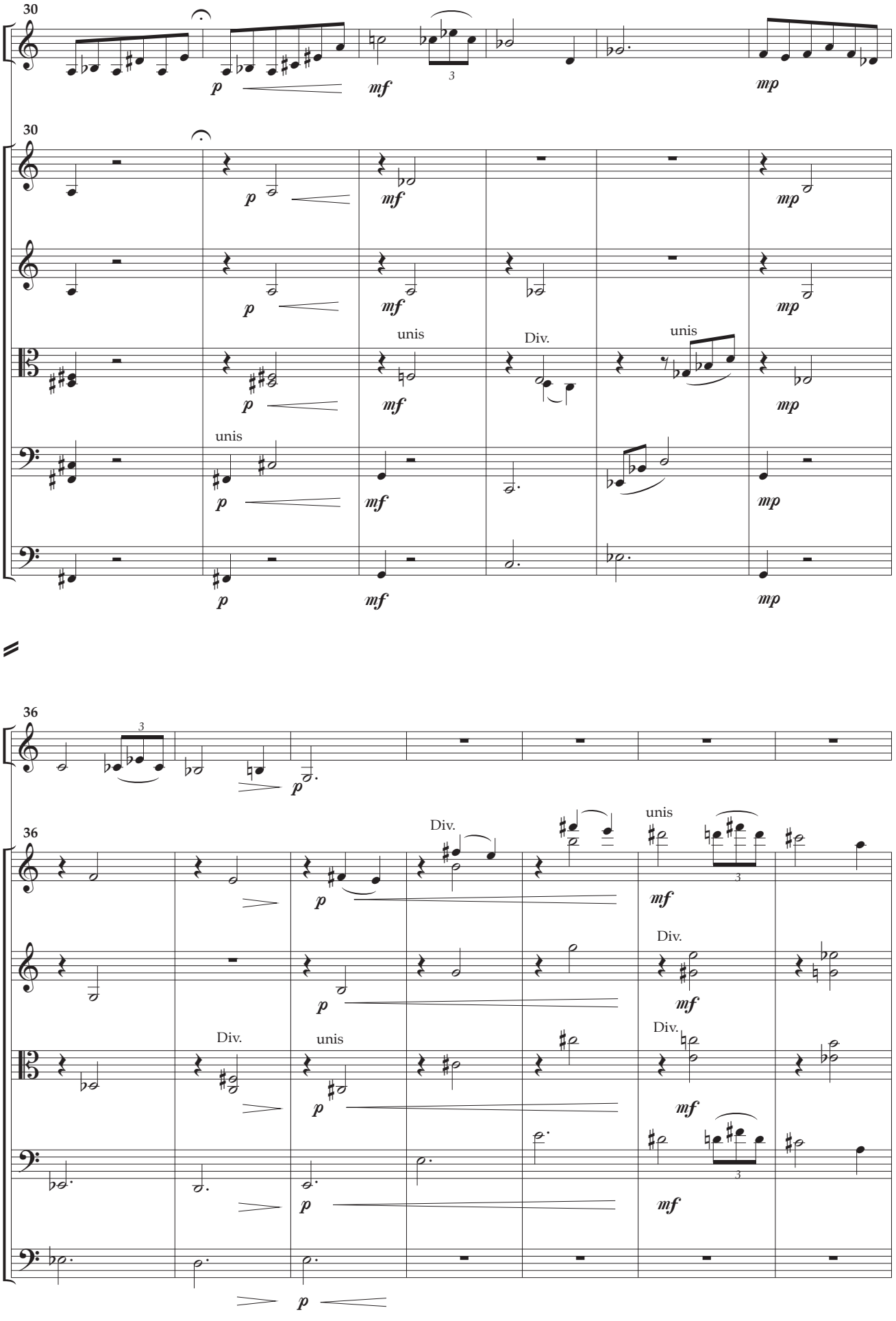
30
V.
p
mf
mp
30
V. 1
V. 2
Alt.
Vlc.
Cb.
unis
Div.
36
36

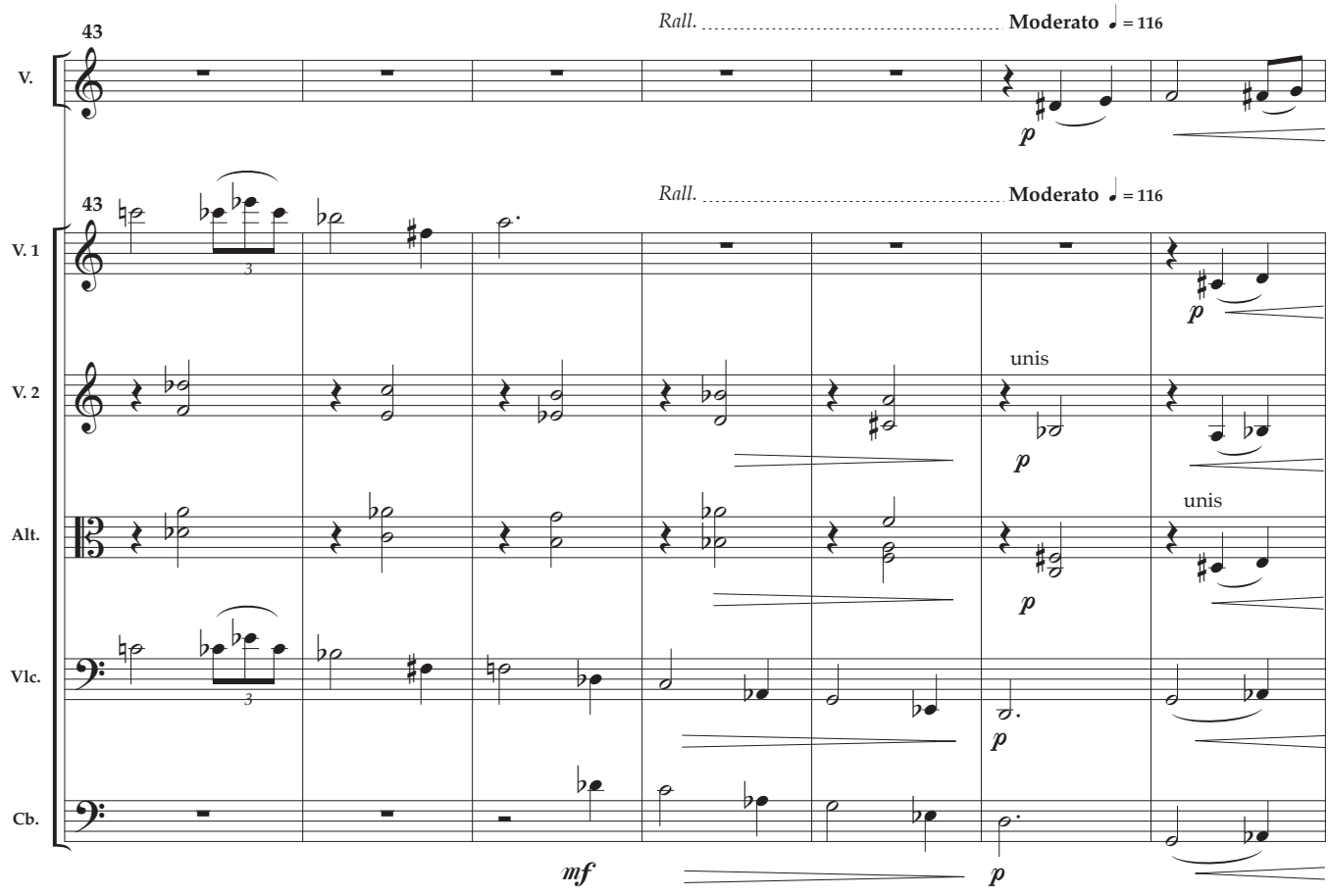
43
V.
Rall.
Moderato ♩ = 116
p
43
V. 1
V. 2
Alt.
Vlc.
Cb.
Rall.
Moderato ♩ = 116
unis
unis
p
mf
p

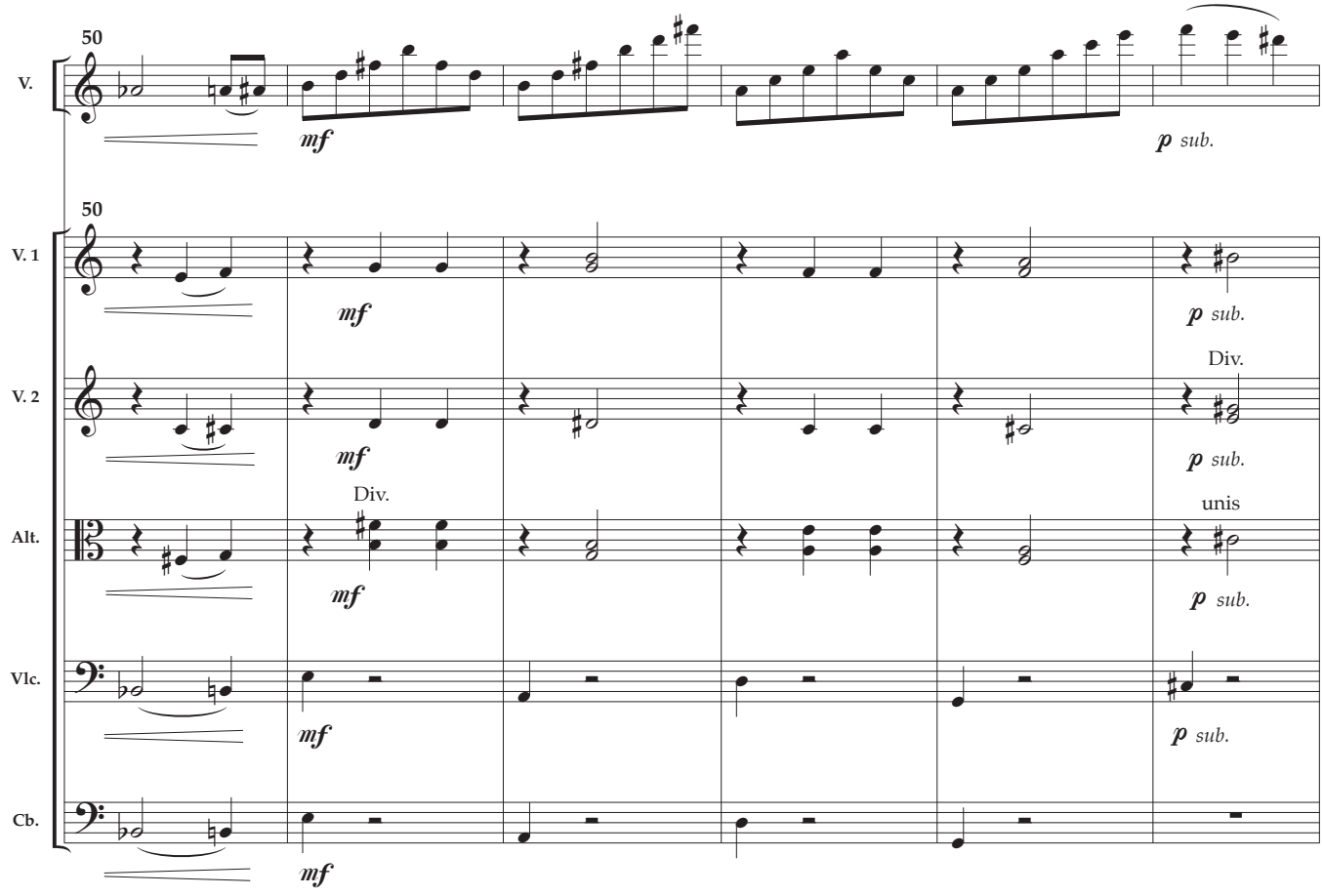
50
V.
mf
p sub.
50
V. 1
V. 2
Alt.
Vlc.
Cb.
Div.
Div.
unis
mf
p sub.

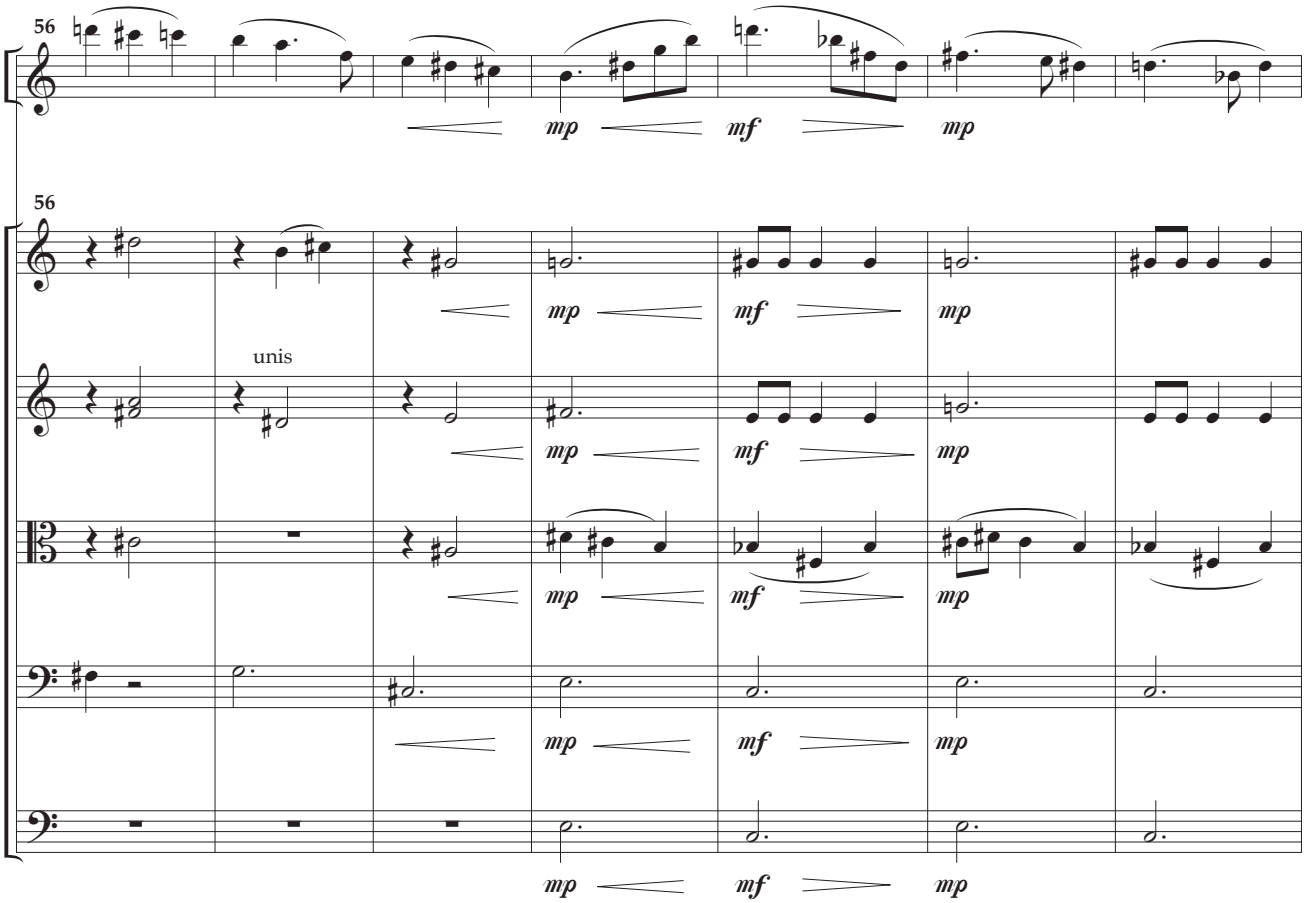
56
V.
mp
mf
mp
56
V. 1
V. 2
unis
Alt.
Vlc.
Cb.
mp
mf
mp

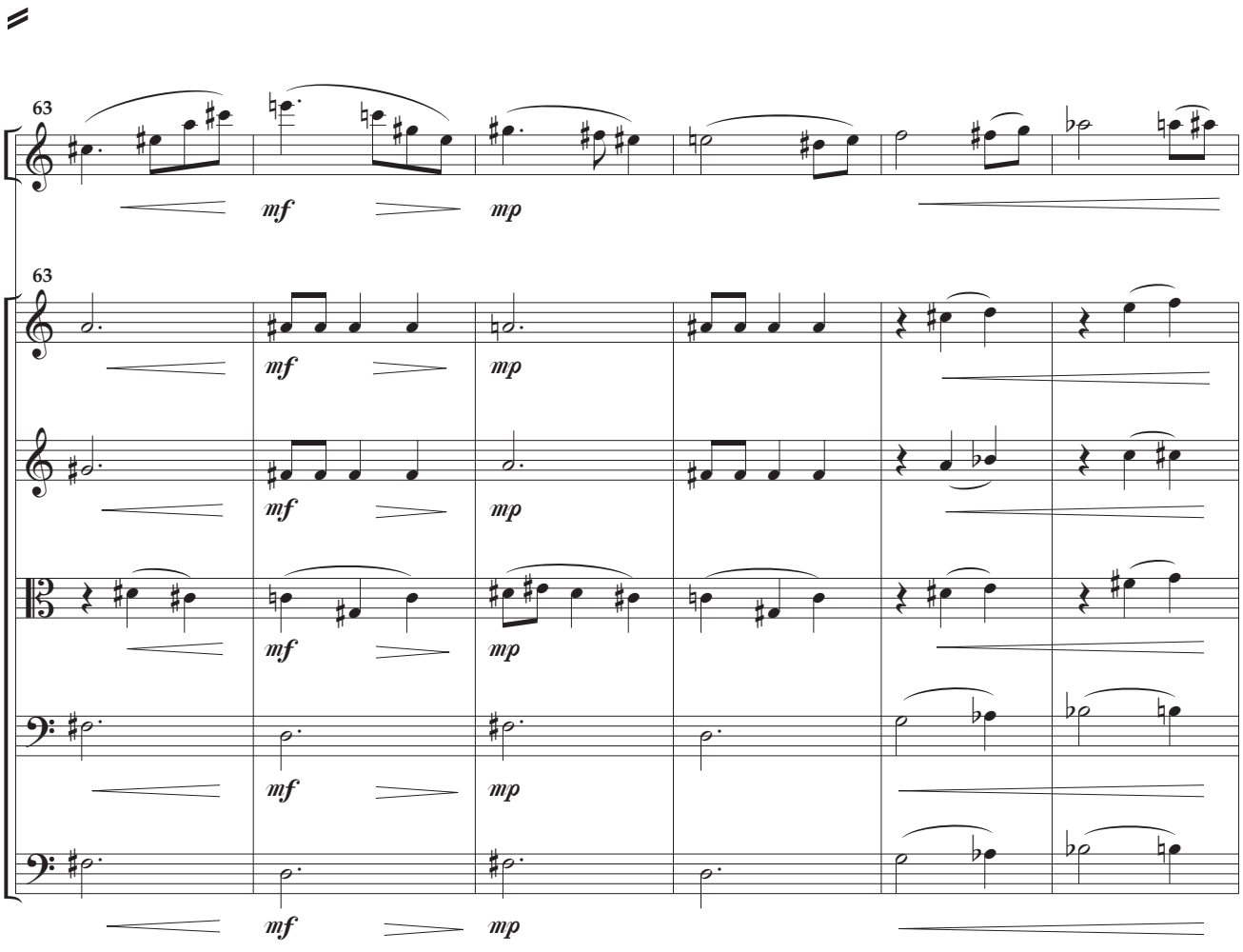
63
V.
mf
mp
63
V. 1
V. 2
Alt.
Vlc.
Cb.
mf
mp

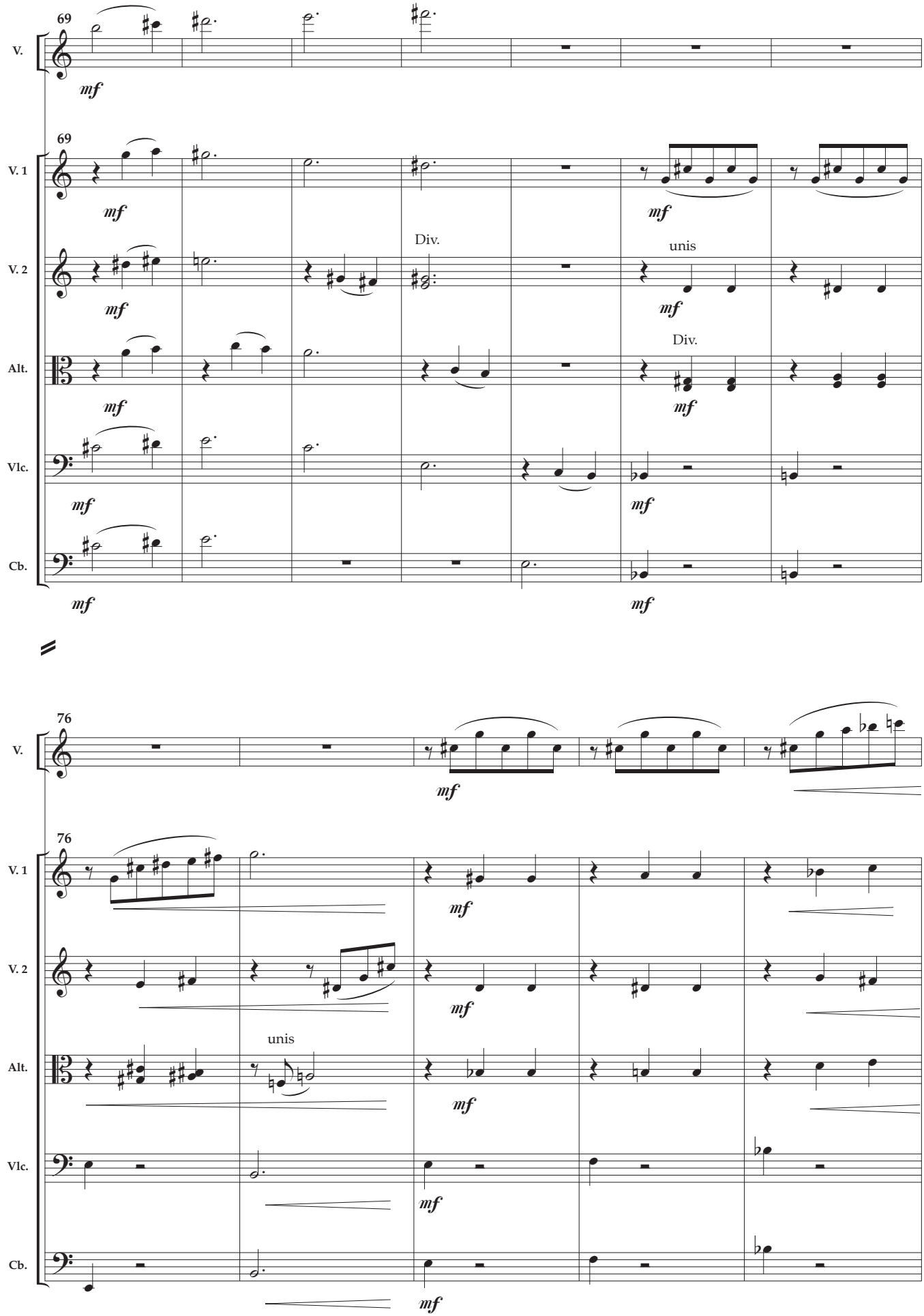
69
V.
mf
69
V. 1
mf
V. 2
mf
Div.
unis
mf
Alt.
mf
Div.
mf
Vlc.
mf
mf
Cb.
mf
mf
76
V.
mf
76
V. 1
mf
V. 2
mf
unis
Alt.
mf
Vlc.
mf
Cb.
mf

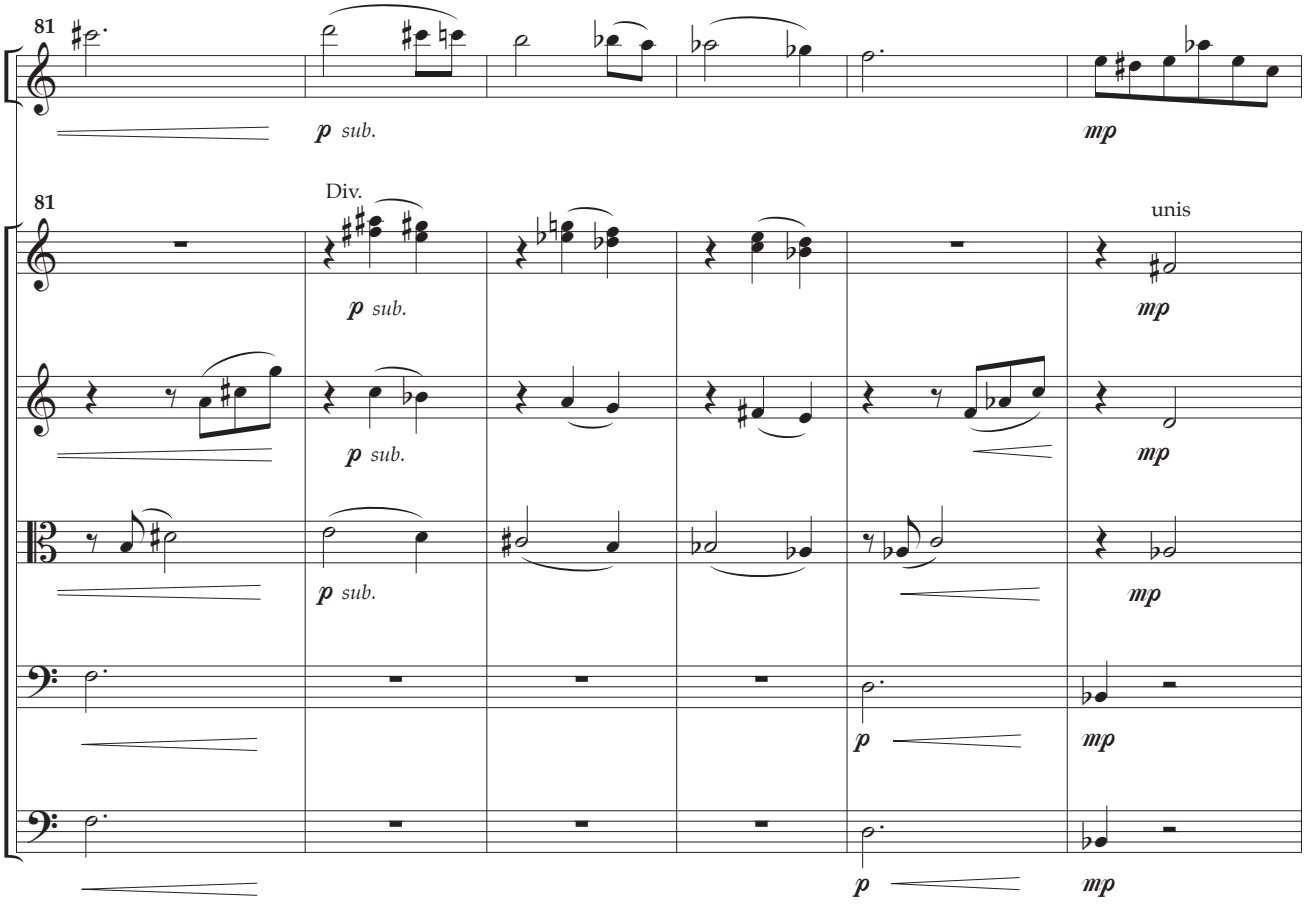
81
V.
p sub.
mp
81
Div.
unis
V. 1
p sub.
mp
V. 2
p sub.
mp
Alt.
p sub.
mp
Vlc.
p
mp
Cb.
p
mp

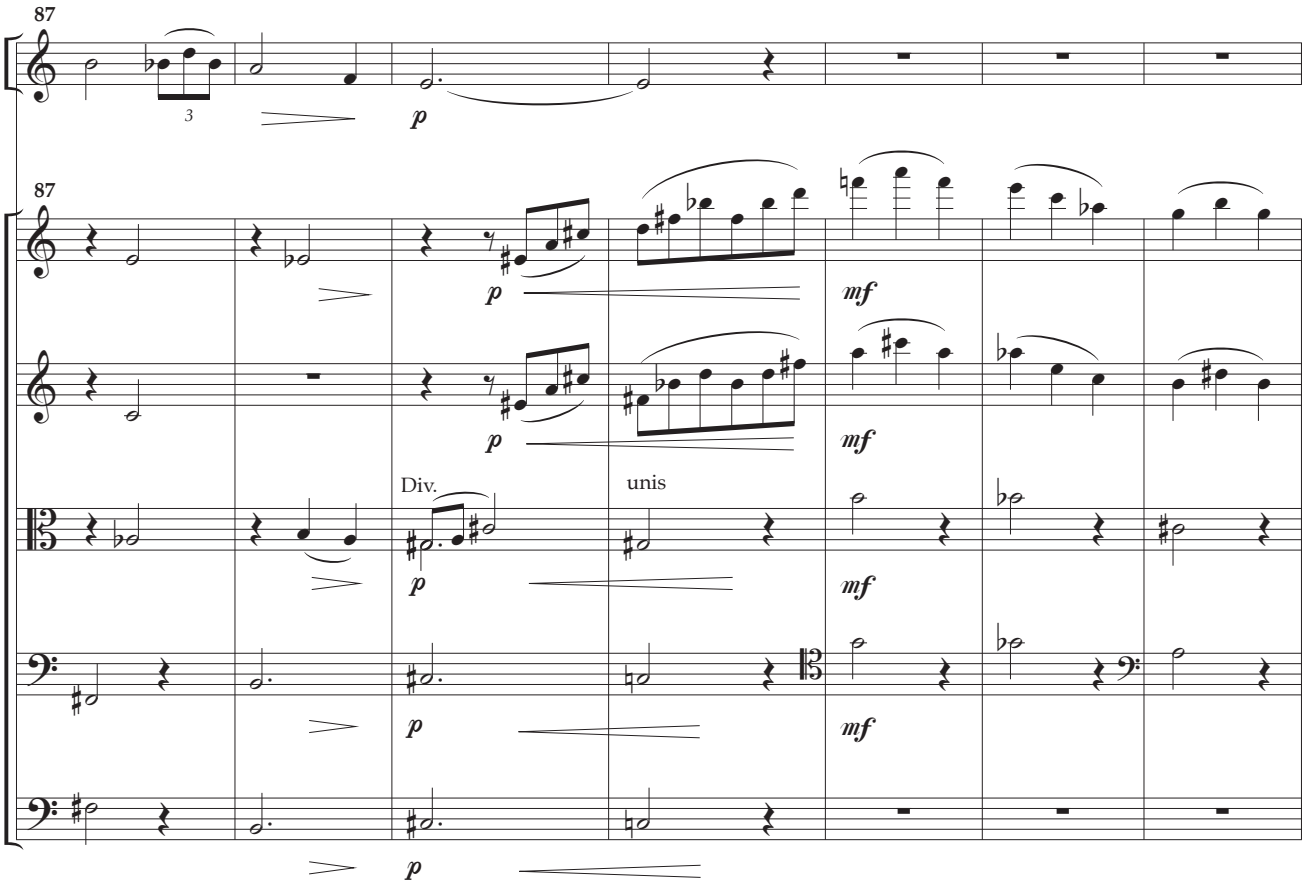
87
V.
3
p
87
V. 1
p
mf
V. 2
p
mf
Div.
unis
Alt.
p
mf
Vlc.
p
mf
Cb.
p

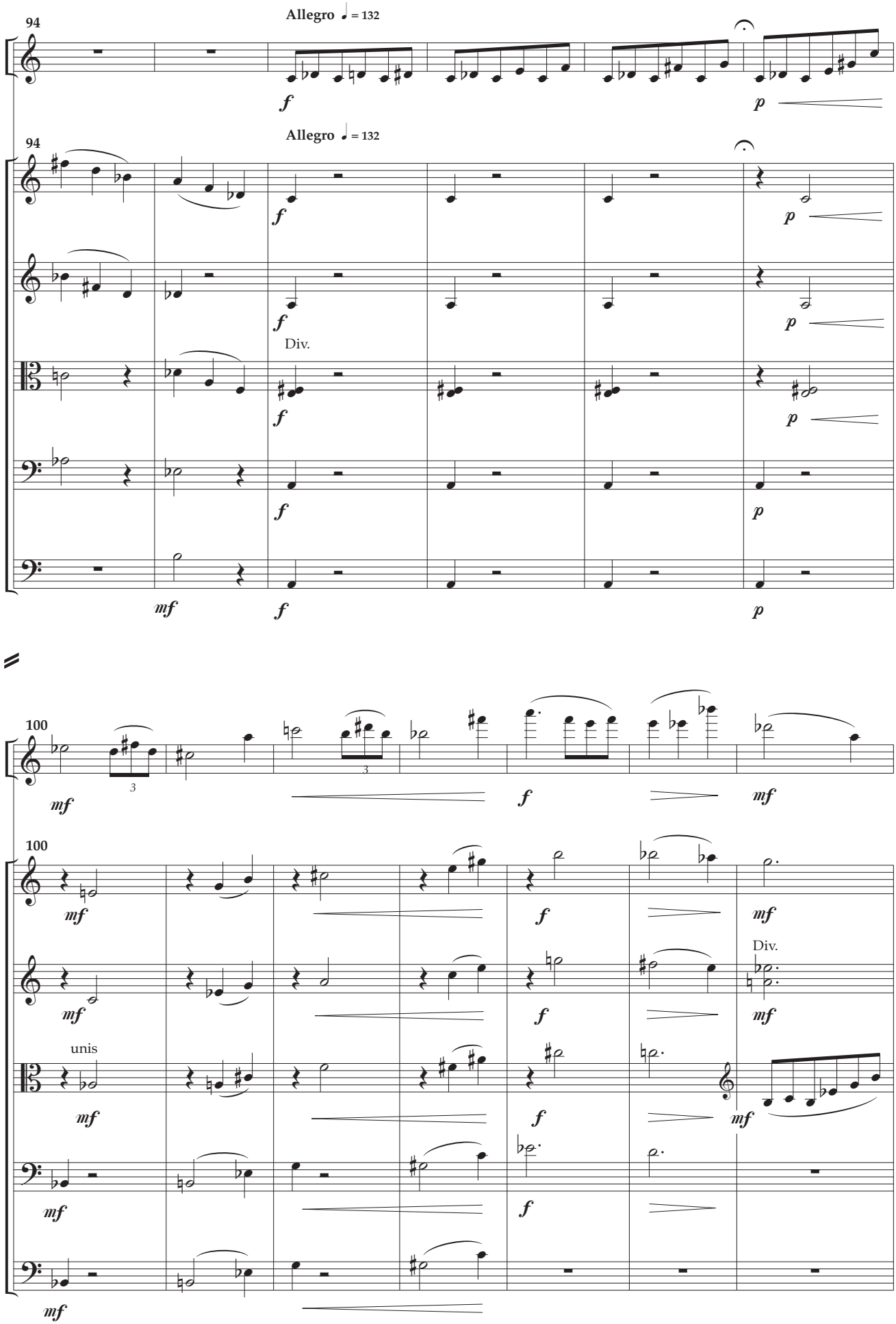
94
Allegro ♩ = 132
V.
f
p
94
Allegro ♩ = 132
V. 1
V. 2
Alt.
Vlc.
Cb.
f
p
Div.
mf
100
3
unis

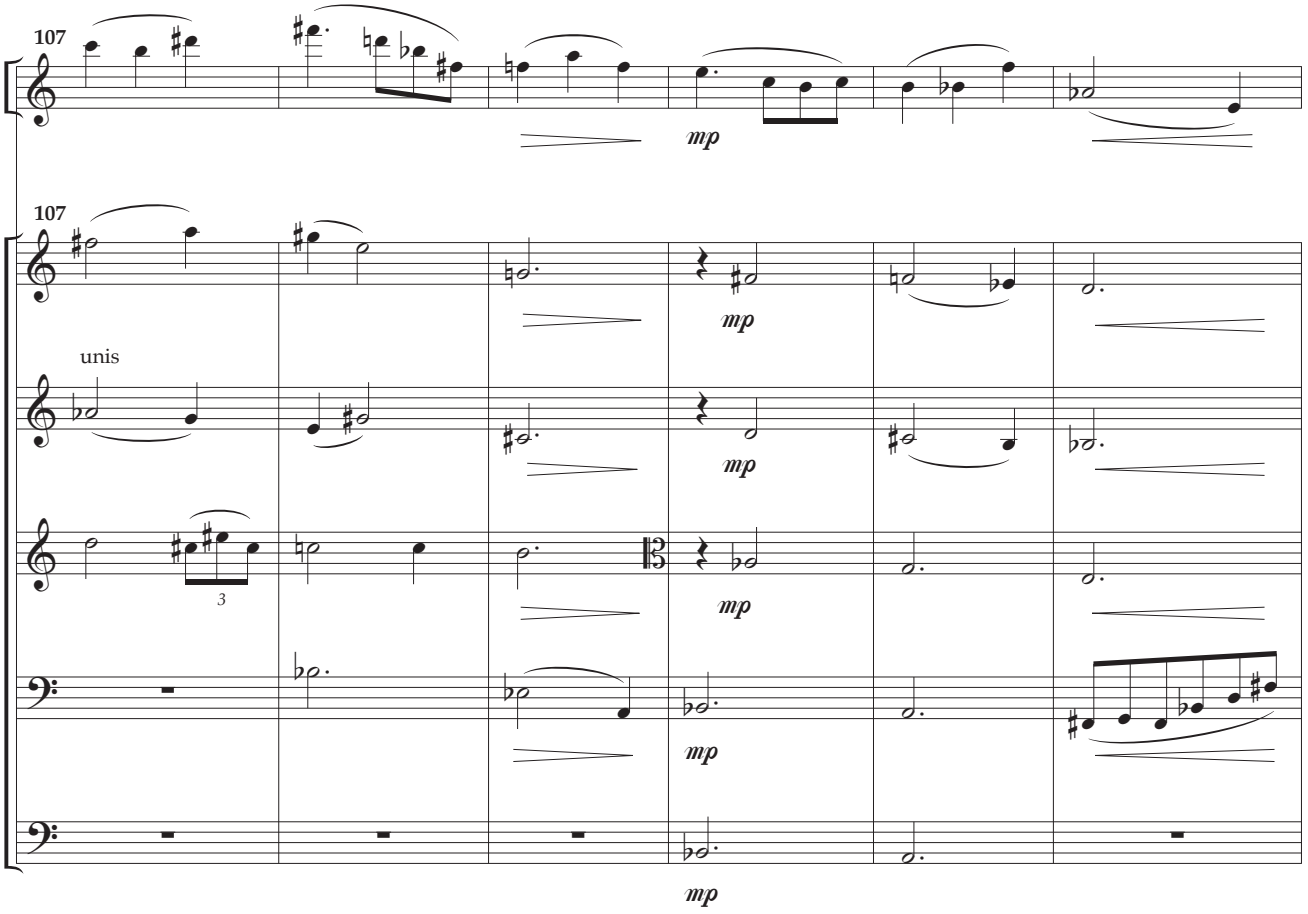
107
V.
mp
107
V. 1
mp
unis
V. 2
mp
Alt.
3
mp
Vlc.
mp
Cb.
mp

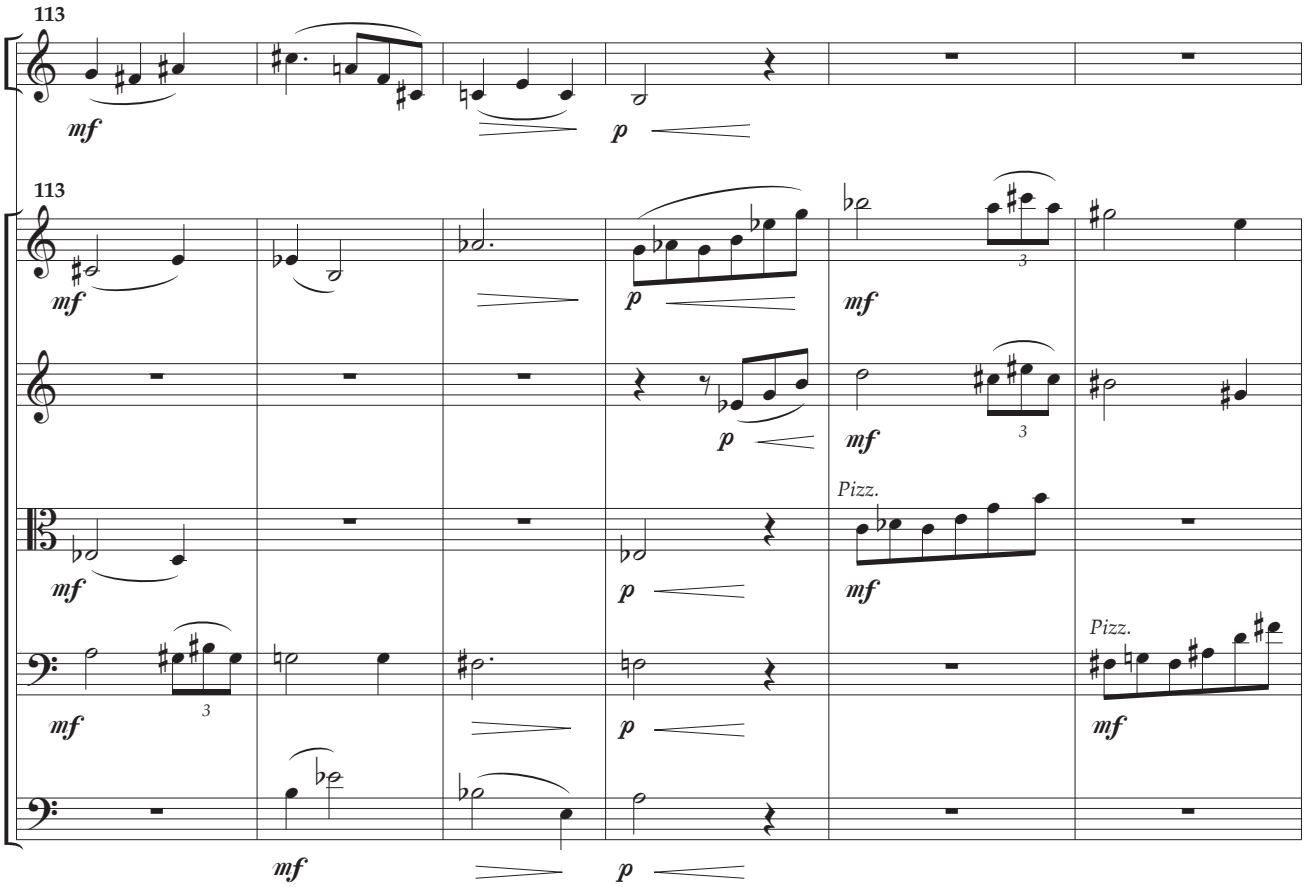
113
V.
mf
p
113
V. 1
mf
p
mf
3
V. 2
p
mf
3
Alt.
Pizz.
mf
p
mf
Vlc.
3
mf
p
Pizz.
mf
Cb.
mf
p

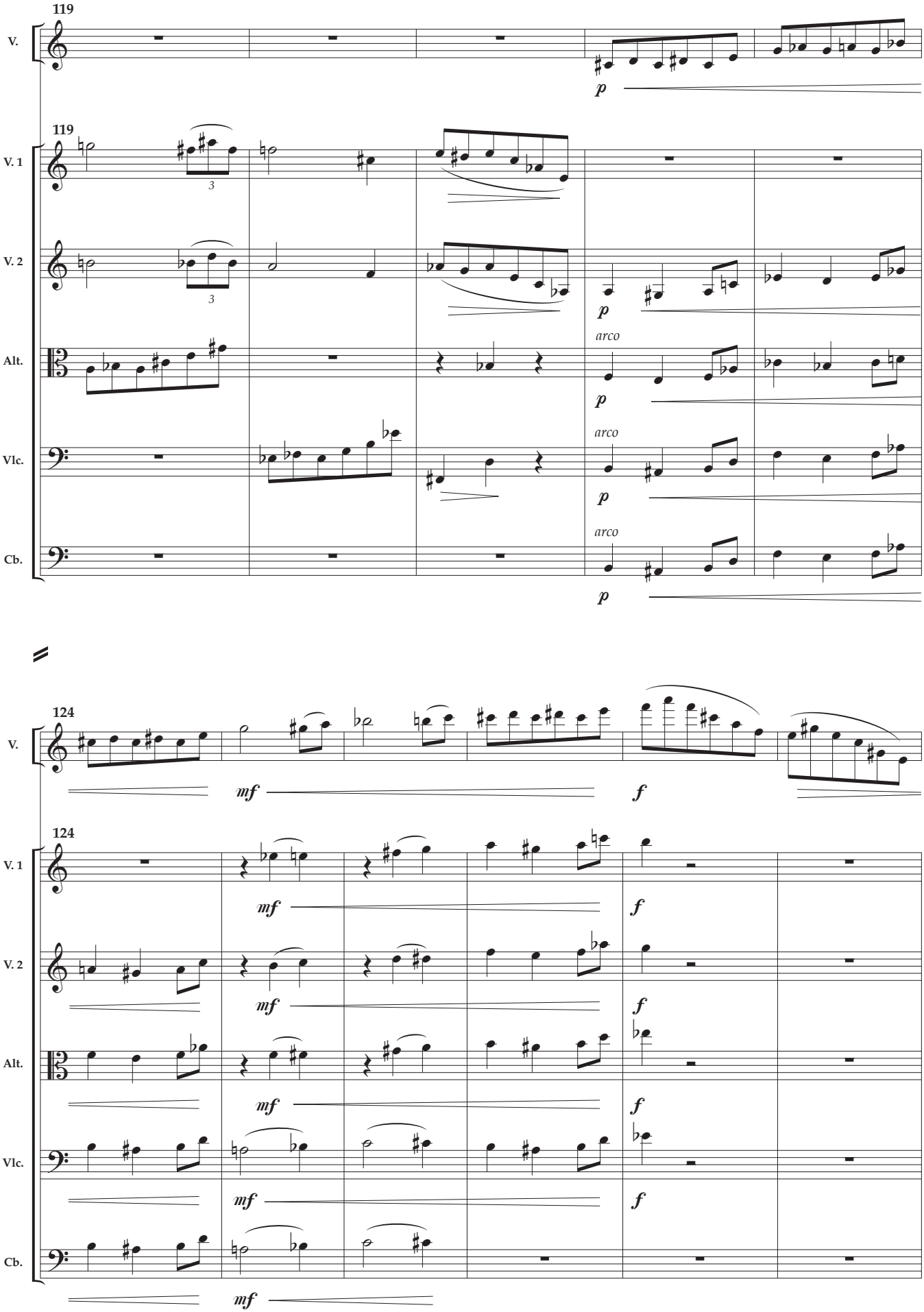

Photocopie interdite

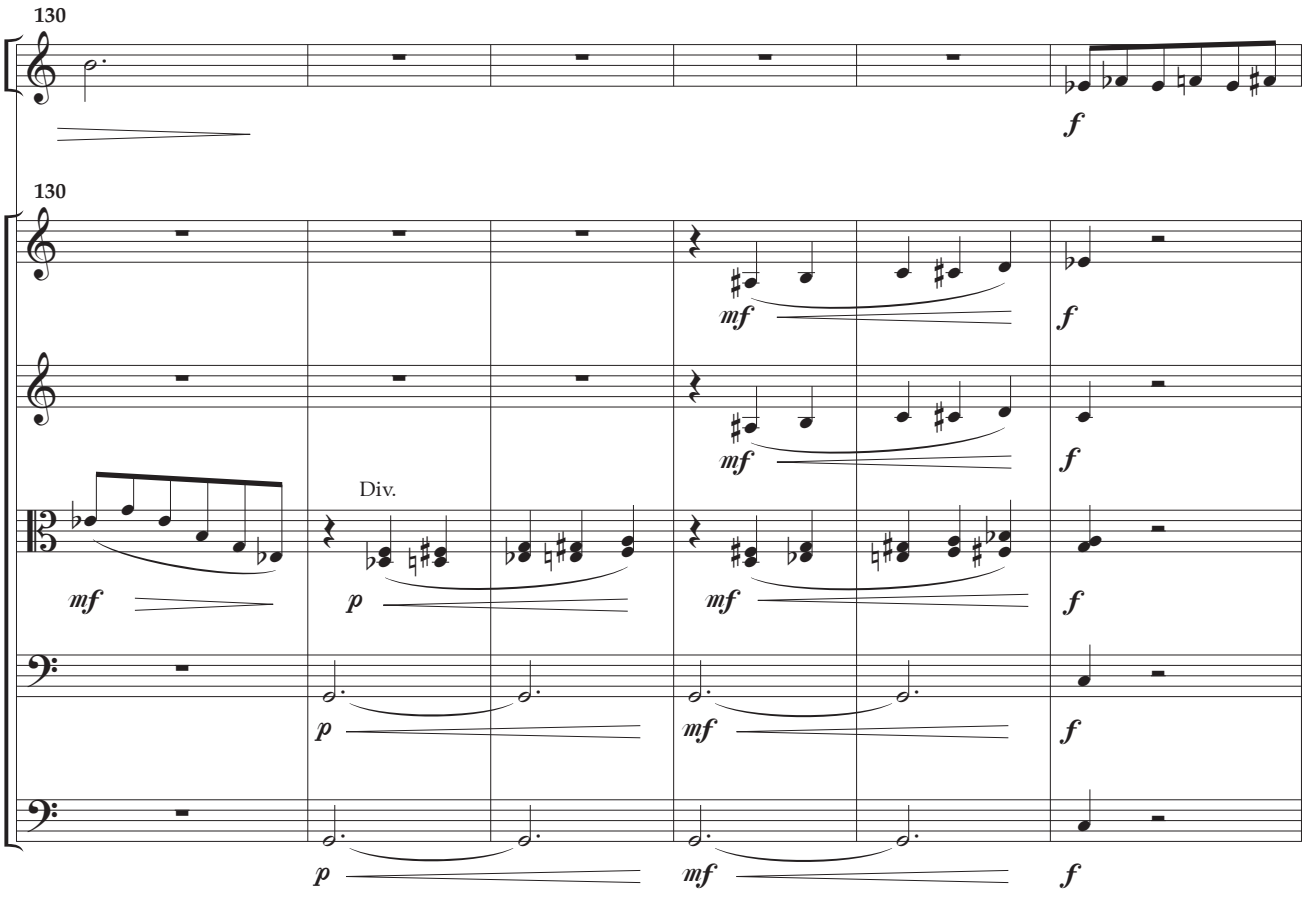
130
V.
f
130
V. 1
V. 2
Alt.
Vlc.
Cb.
mf
f
Div.
p
mf
f

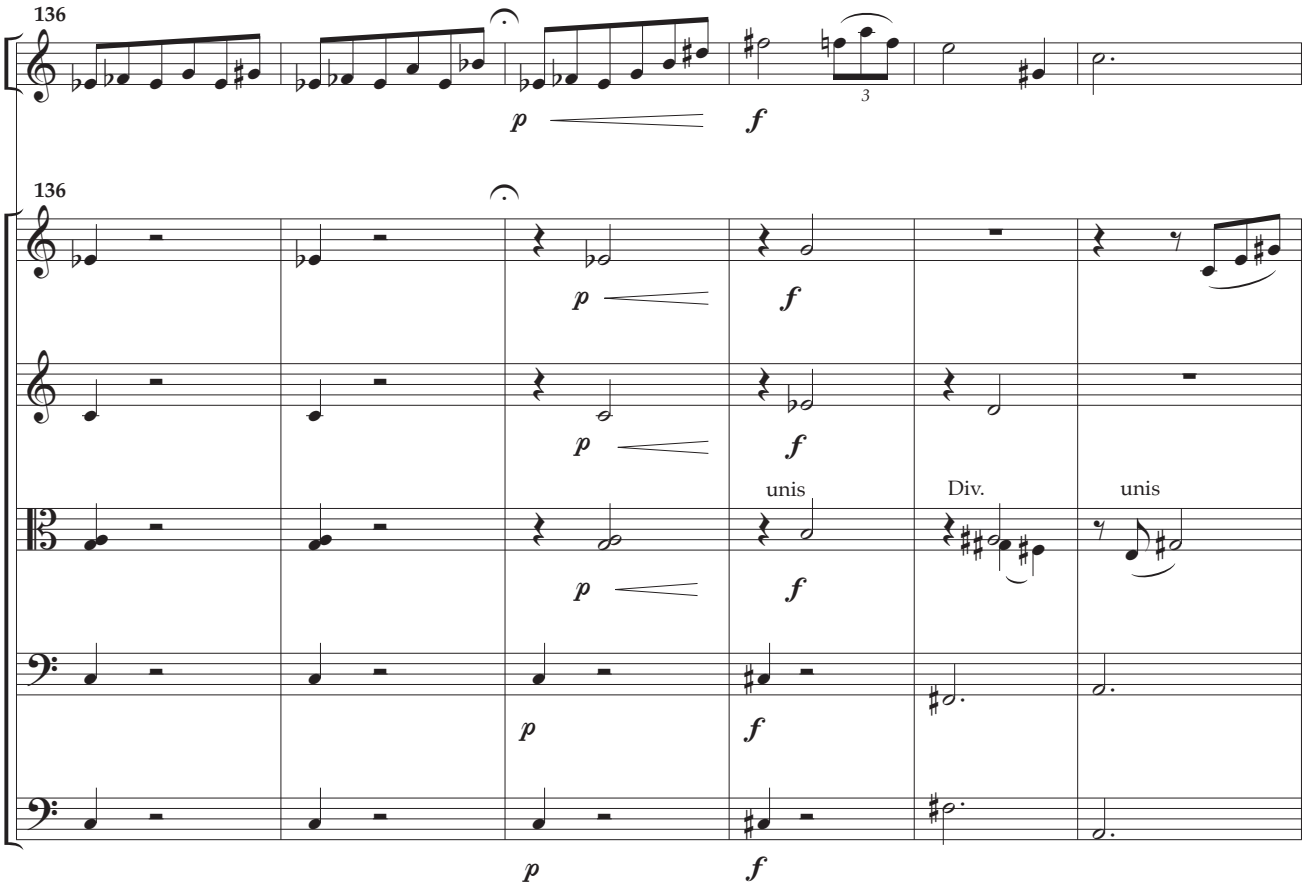
136
V.
p
f
3
136
V. 1
V. 2
Alt.
Vlc.
Cb.
unis
Div.
unis

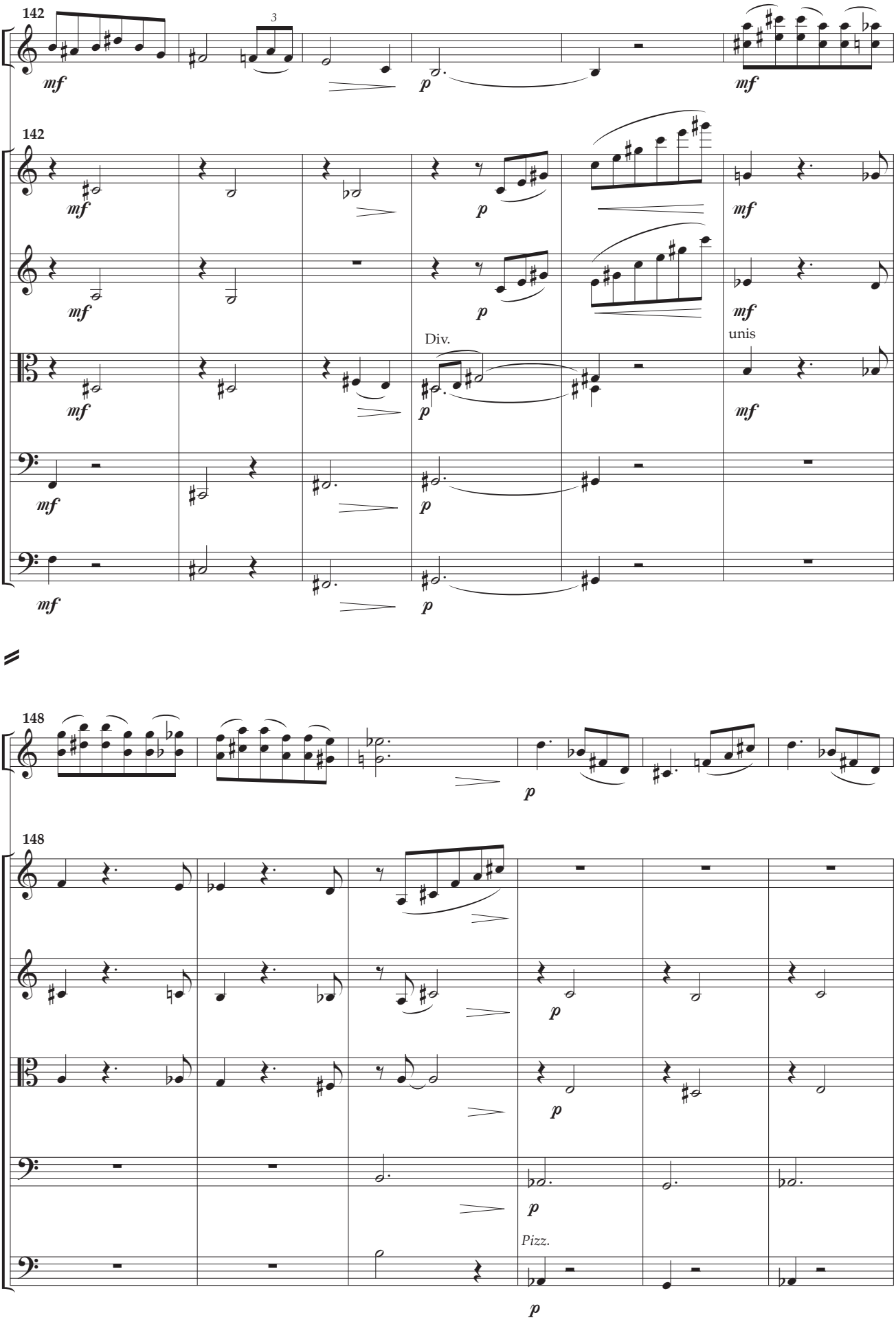
142
V.
mf
3
p
mf
142
V. 1
V. 2
Alt.
Vlc.
Cb.
mf
p
Div.
unis
148
Pizz.

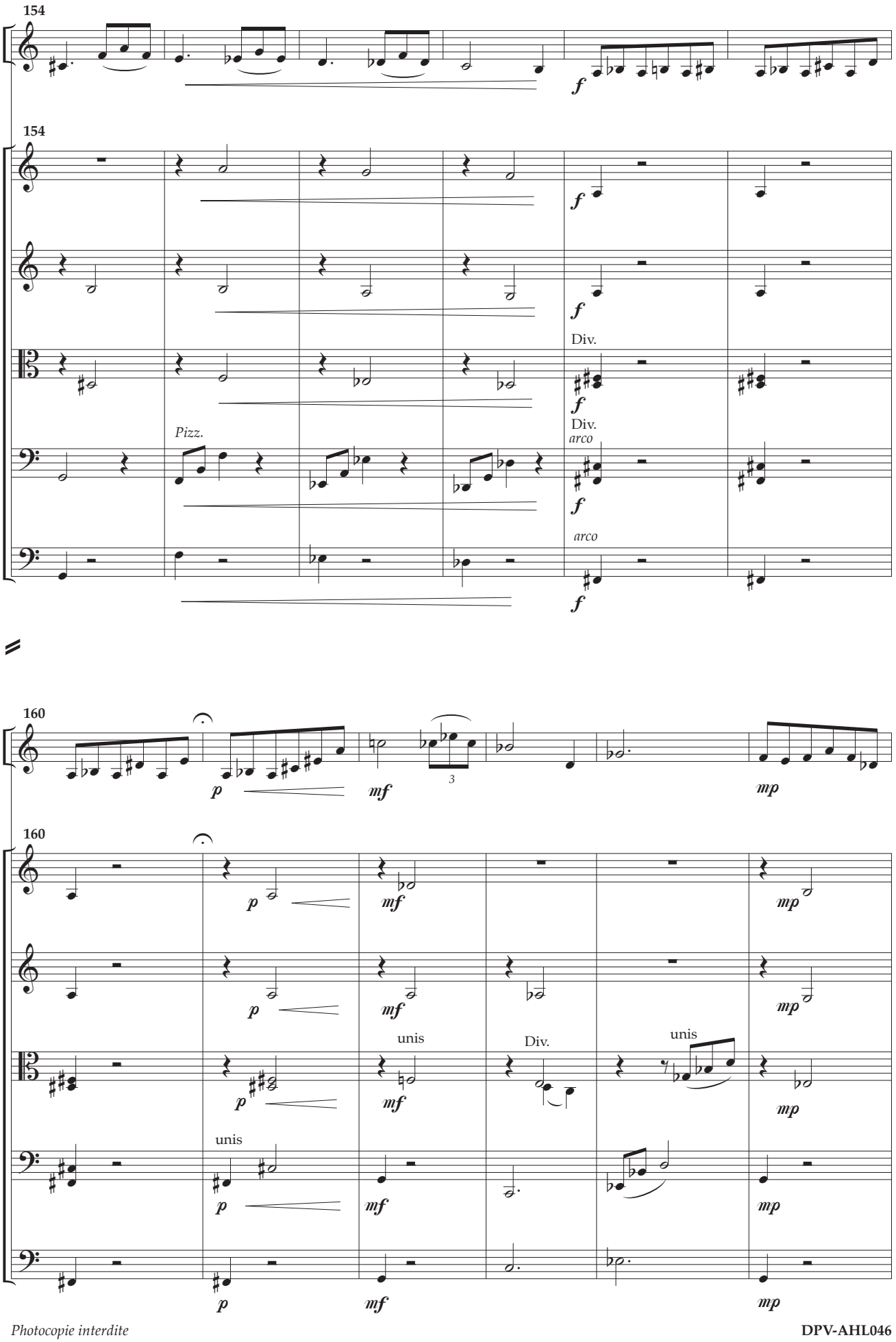
154
V.
154
V. 1
V. 2
Alt.
Vlc.
Cb.
Pizz.
Div.
arco
Div.
arco
160
V.
160
V. 1
V. 2
Alt.
Vlc.
Cb.
unis
unis
Div.
unis

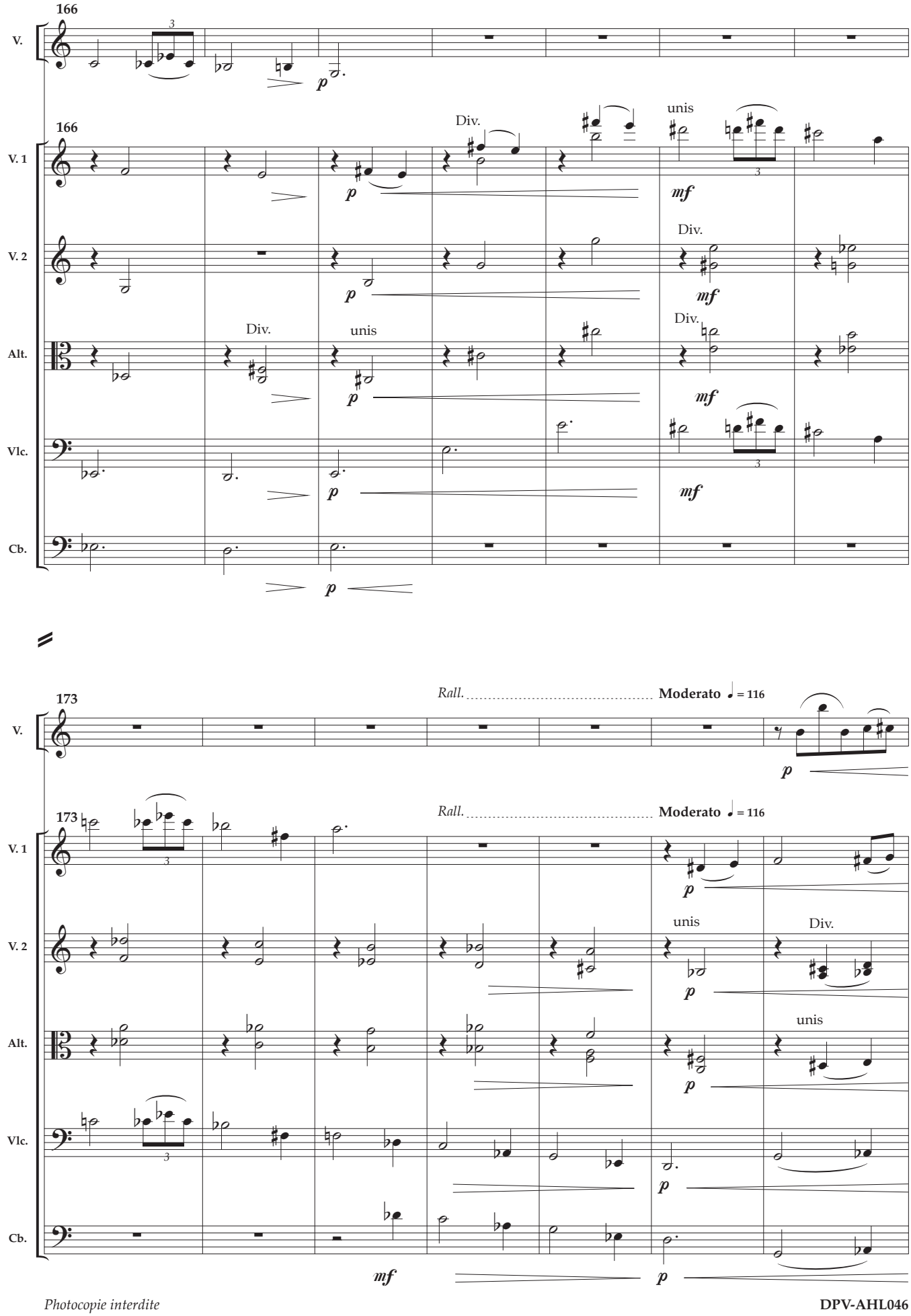
166
V.
166
V. 1
V. 2
Alt.
Vlc.
Cb.
Div.
unis
mf
p
173
Rall.
Moderato ♩ = 116

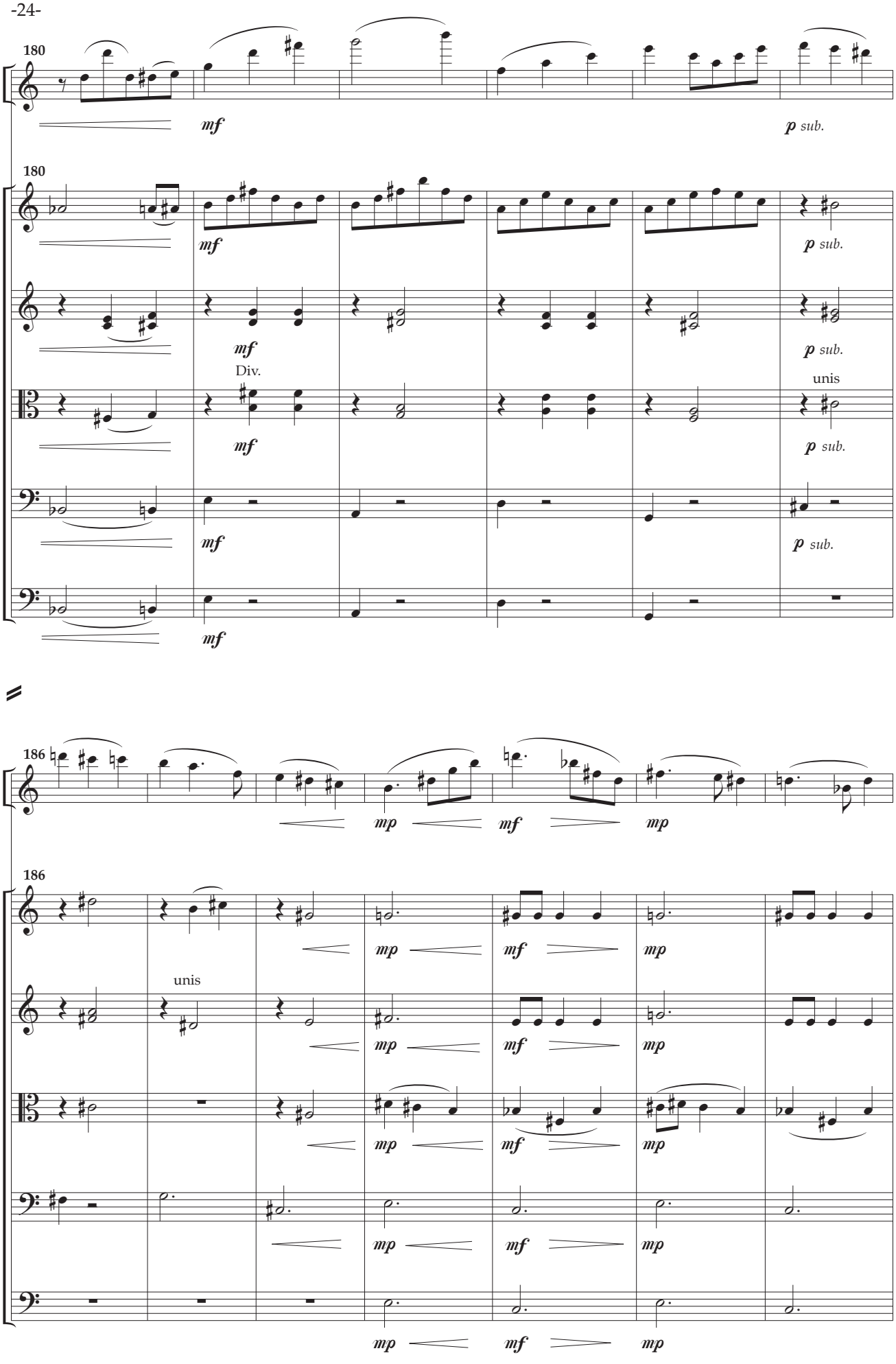
180
V.
mf
p sub.
180
V. 1
V. 2
Alt.
Vlc.
Cb.
Div.
unis
186
186

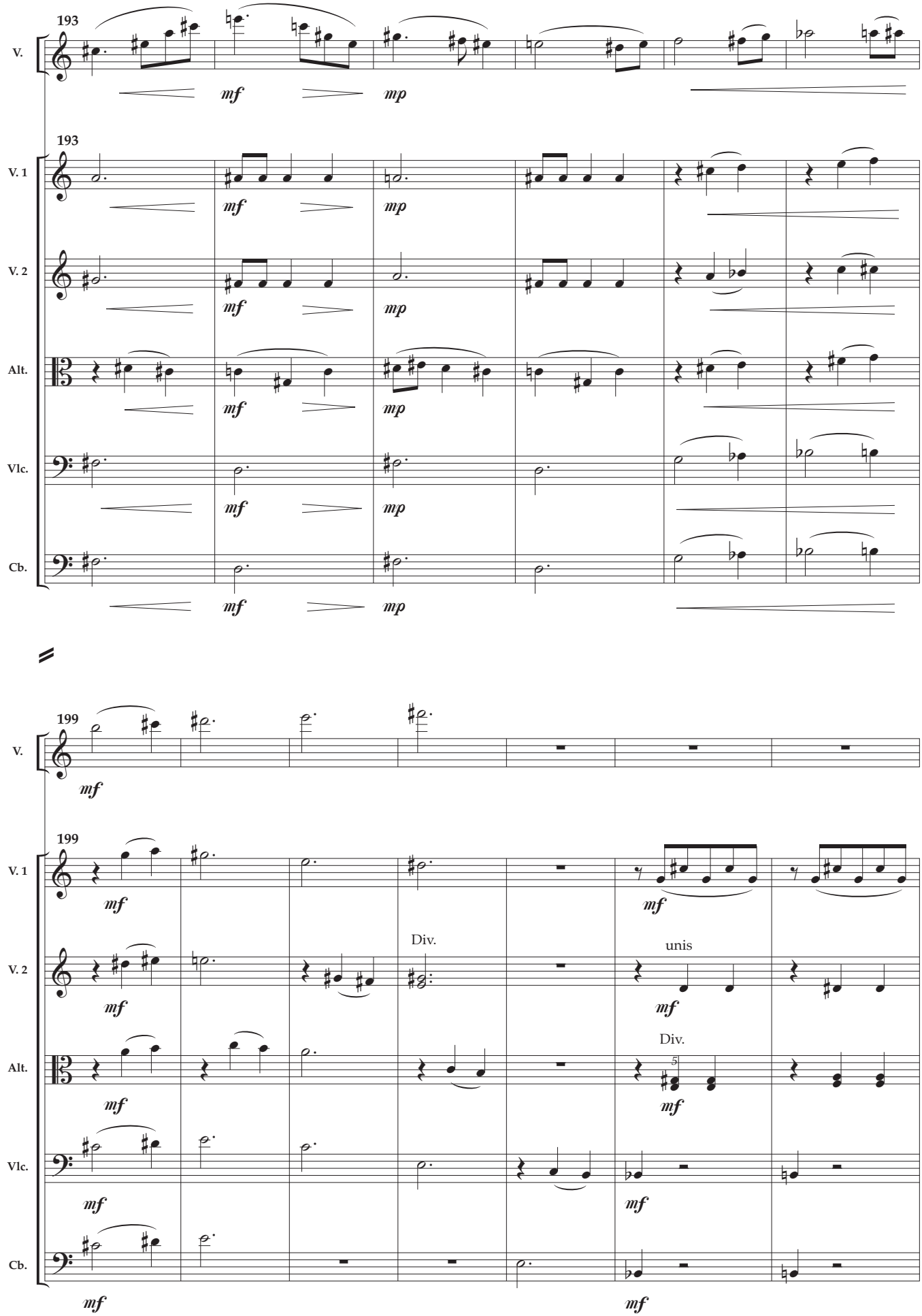

Photocopie interdite

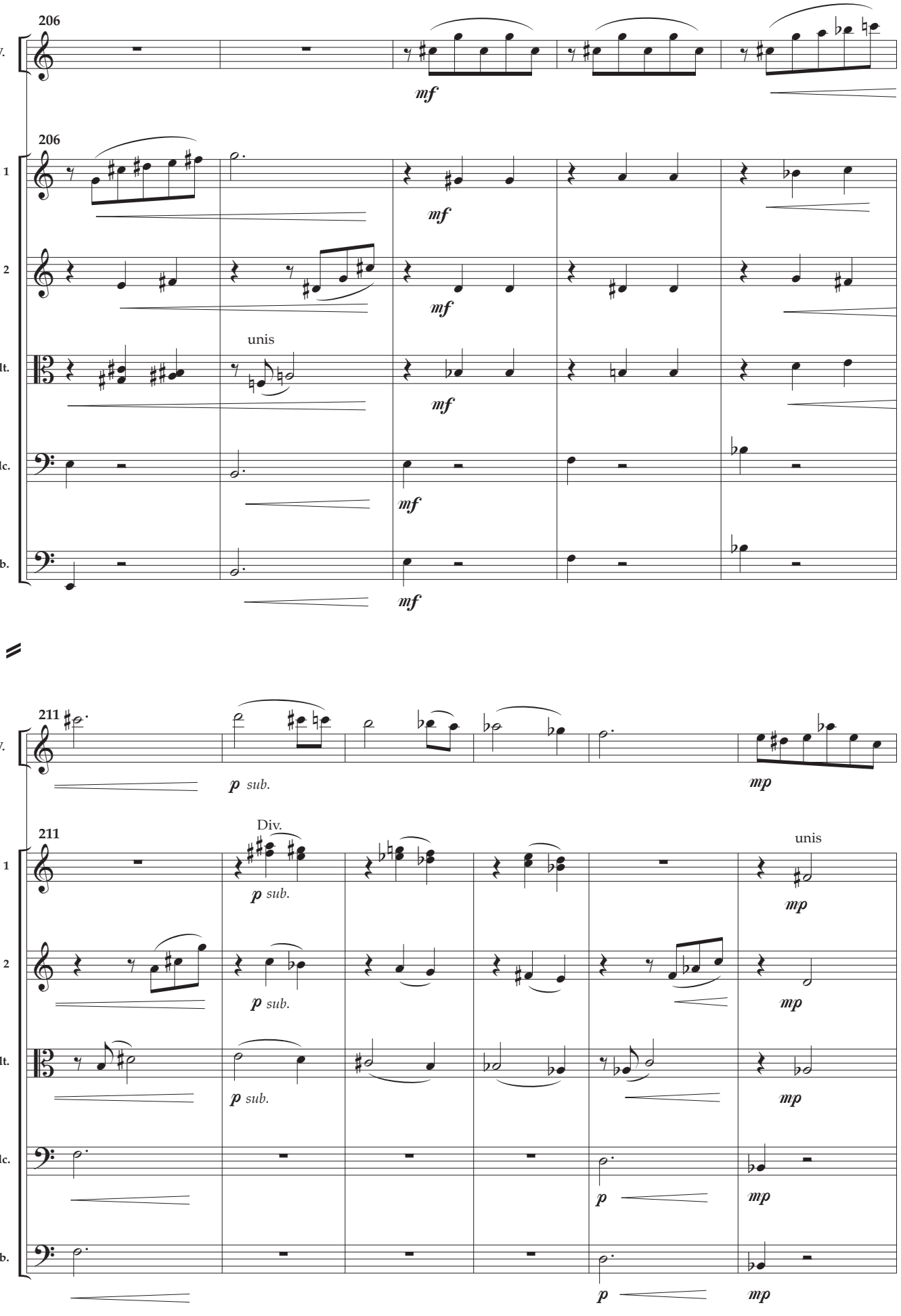
206
V.
mf
206
V. 1
V. 2
Alt.
Vlc.
Cb.
mf
unis
211
V.
p sub.
mp
211
V. 1
V. 2
Alt.
Vlc.
Cb.
Div.
unis
p sub.
mp
p
mp

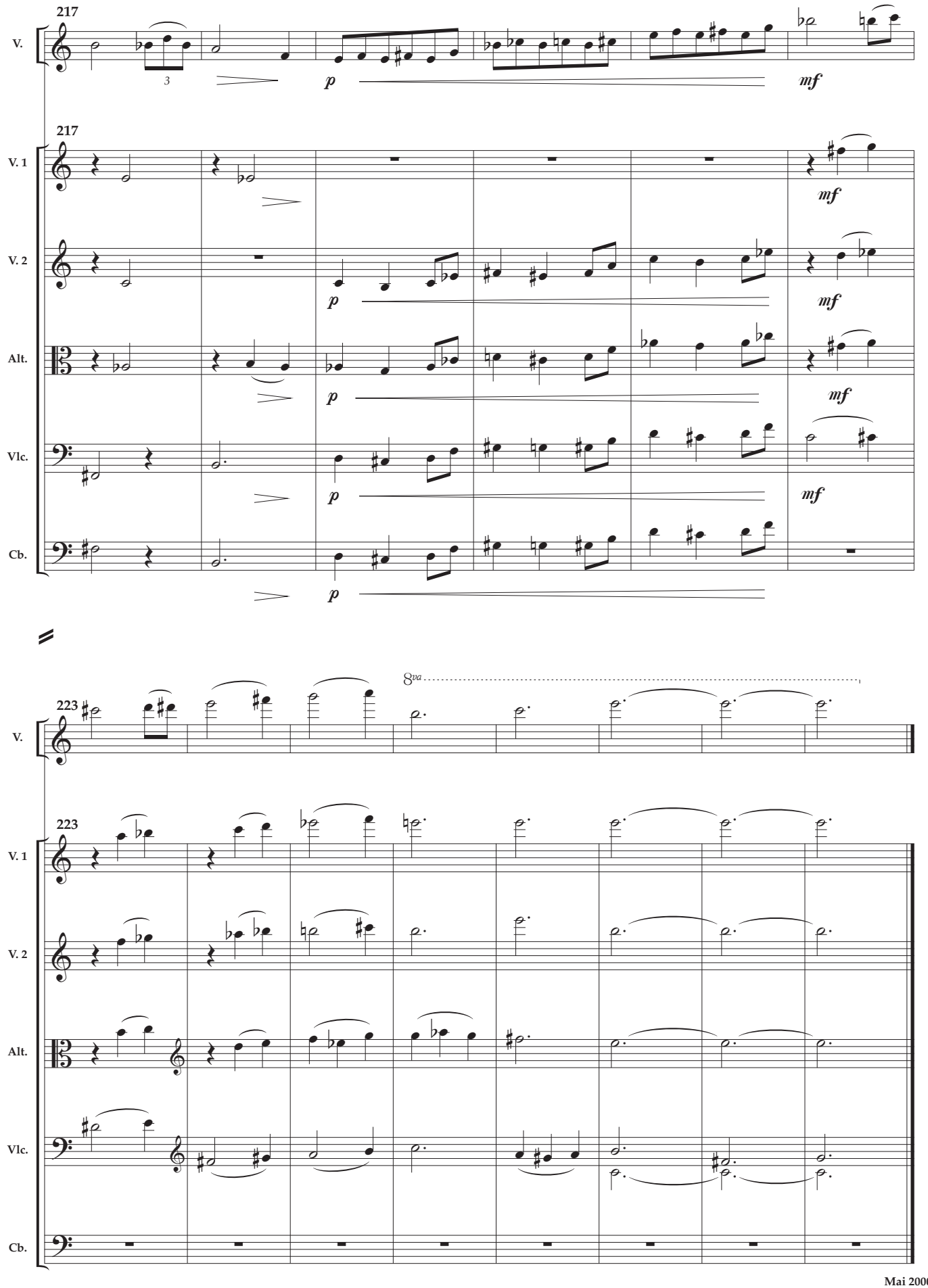
217
V.
3
p
mf
217
V. 1
V. 2
Alt.
Vlc.
Cb.
p
mf
223
8va
223

Ouvrage protégé
PHOTOCOPIE INTERDITE
Même partielle (Loi du 11 Mars 1957)
constituerait contrefaçon (code pénal Art. 425)

Mon âme vit en toi comme dans un grand miroir,
Humide de marées, auréolée d'embruns
Claude EVRARD-COUPIC

Extase

pour

Violon et Orchestre à Cordes

Henri LOCHE

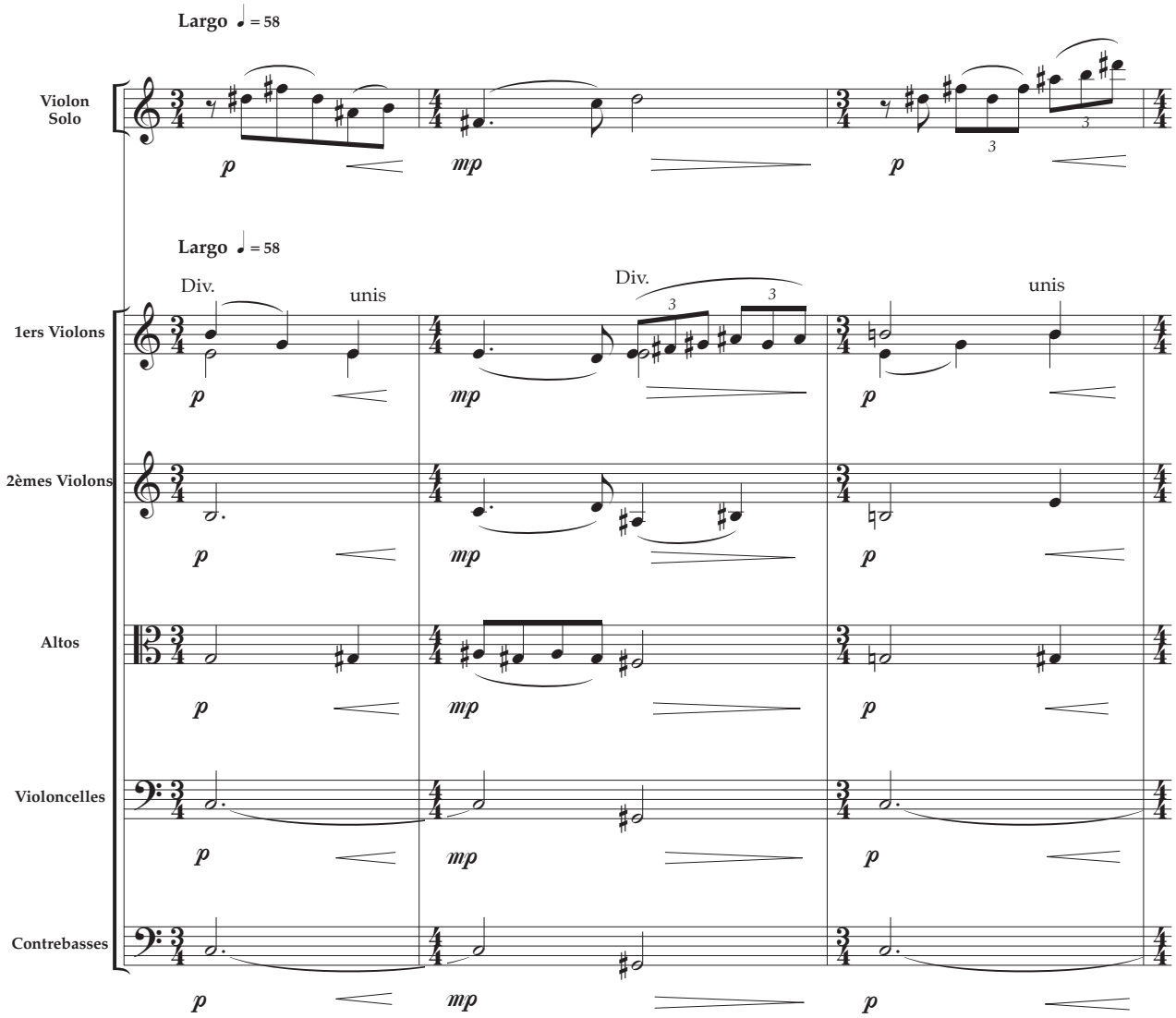

©2000 Éditions De Plein Vent - 5 rue Jean Jaurès
07600 Vals-les Bains FRANCE

DPV-AHL052
Tous droits réservés pour tous pays

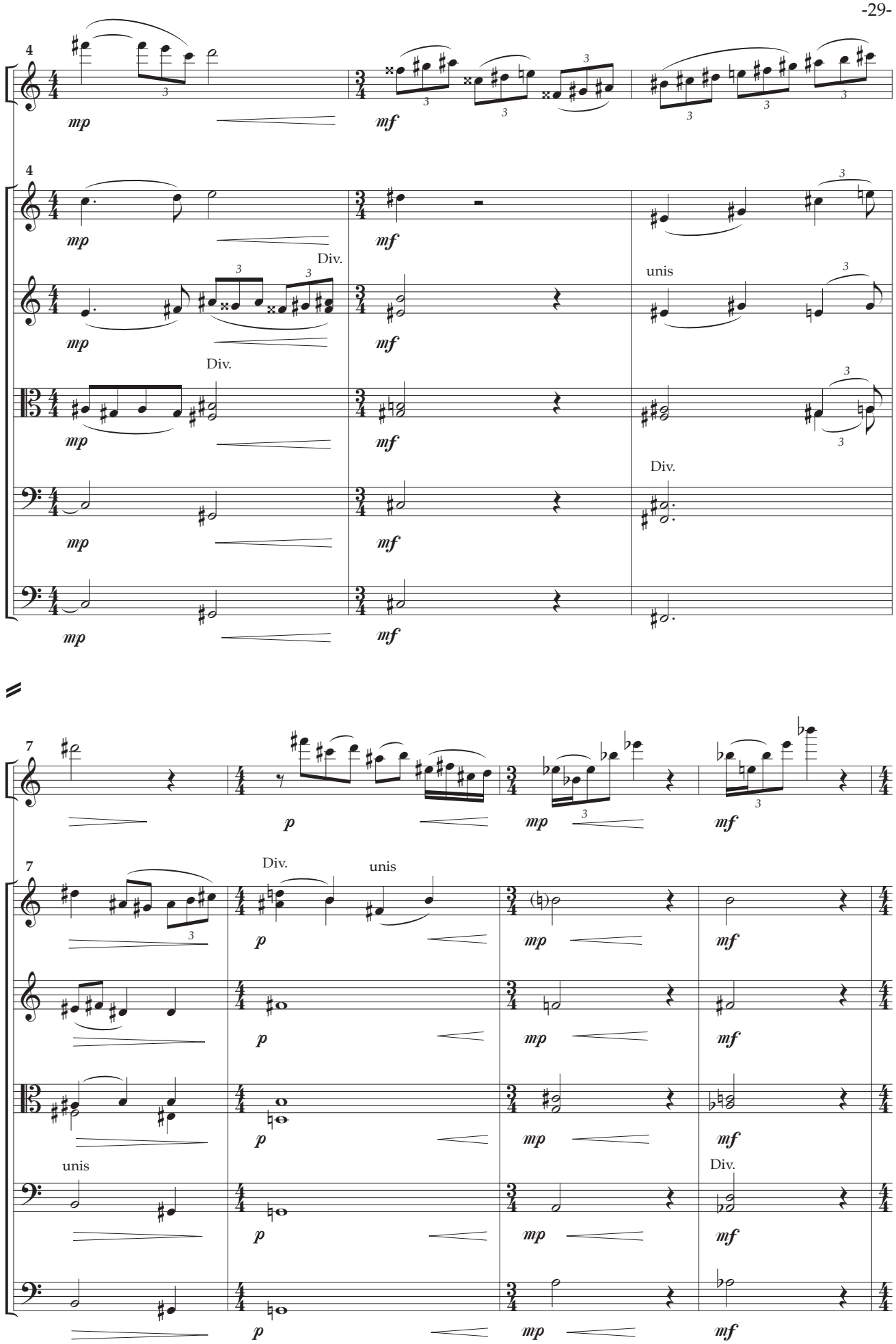
4
V.
mp
mf
4
V. 1
V. 2
Alt.
Vlc.
Cb.
Div.
unis
7
p

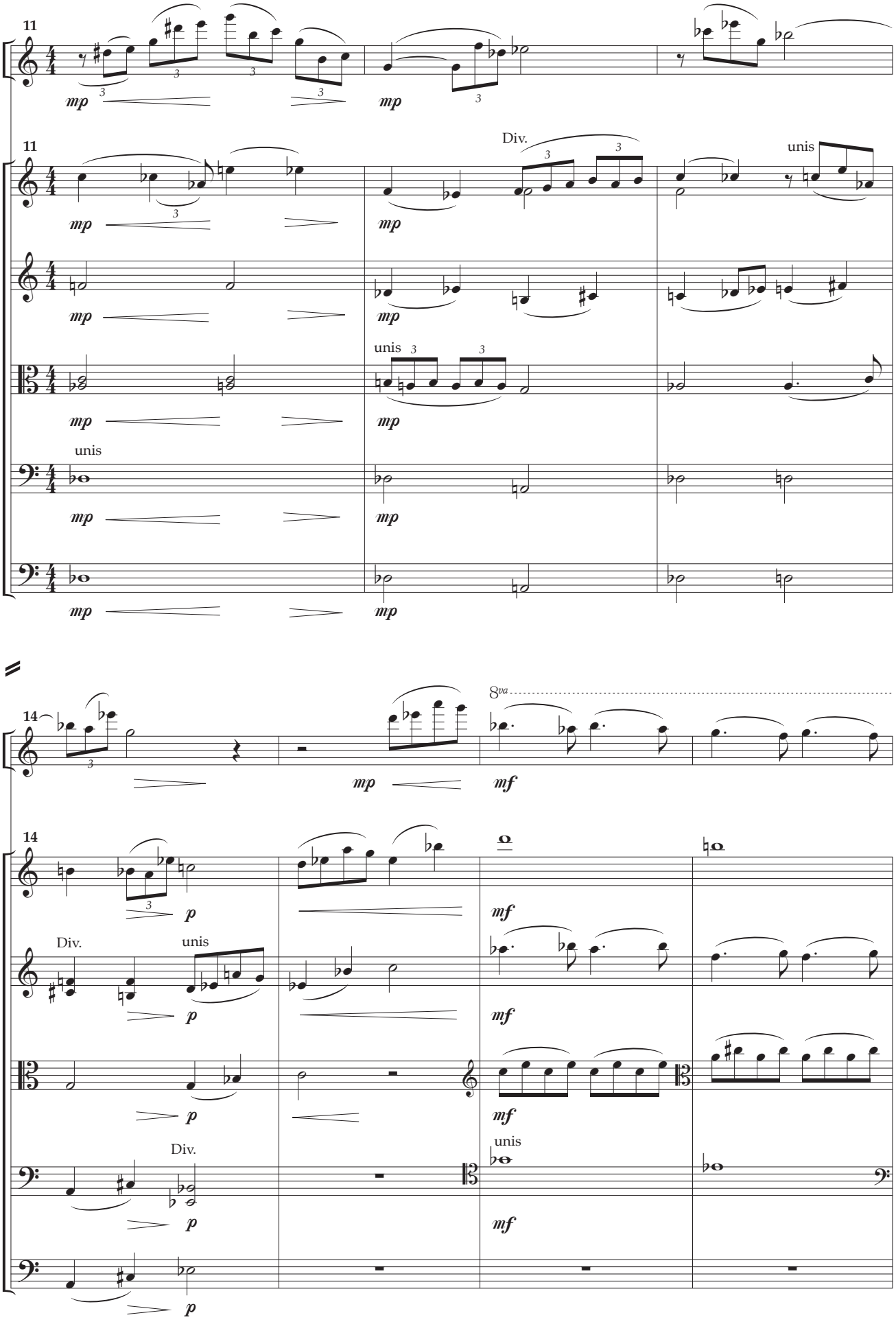
11
V.
V. 1
V. 2
Alt.
Vlc.
Cb.
mp
Div.
unis
14
8va
mf
p

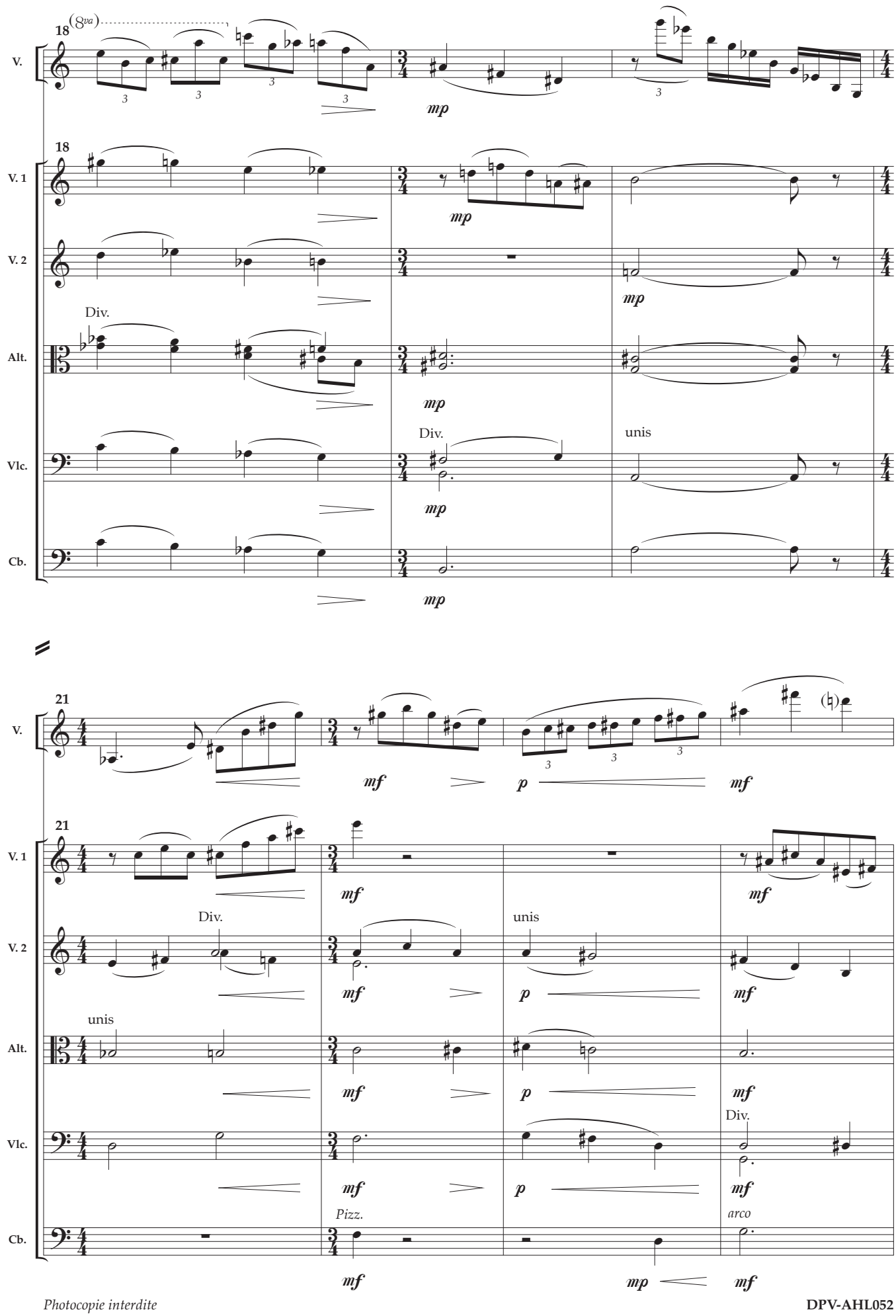
18
(8va)
V.
V. 1
V. 2
Alt.
Vlc.
Cb.
Div.
unis
mp
21
mf
p
Pizz.
arco

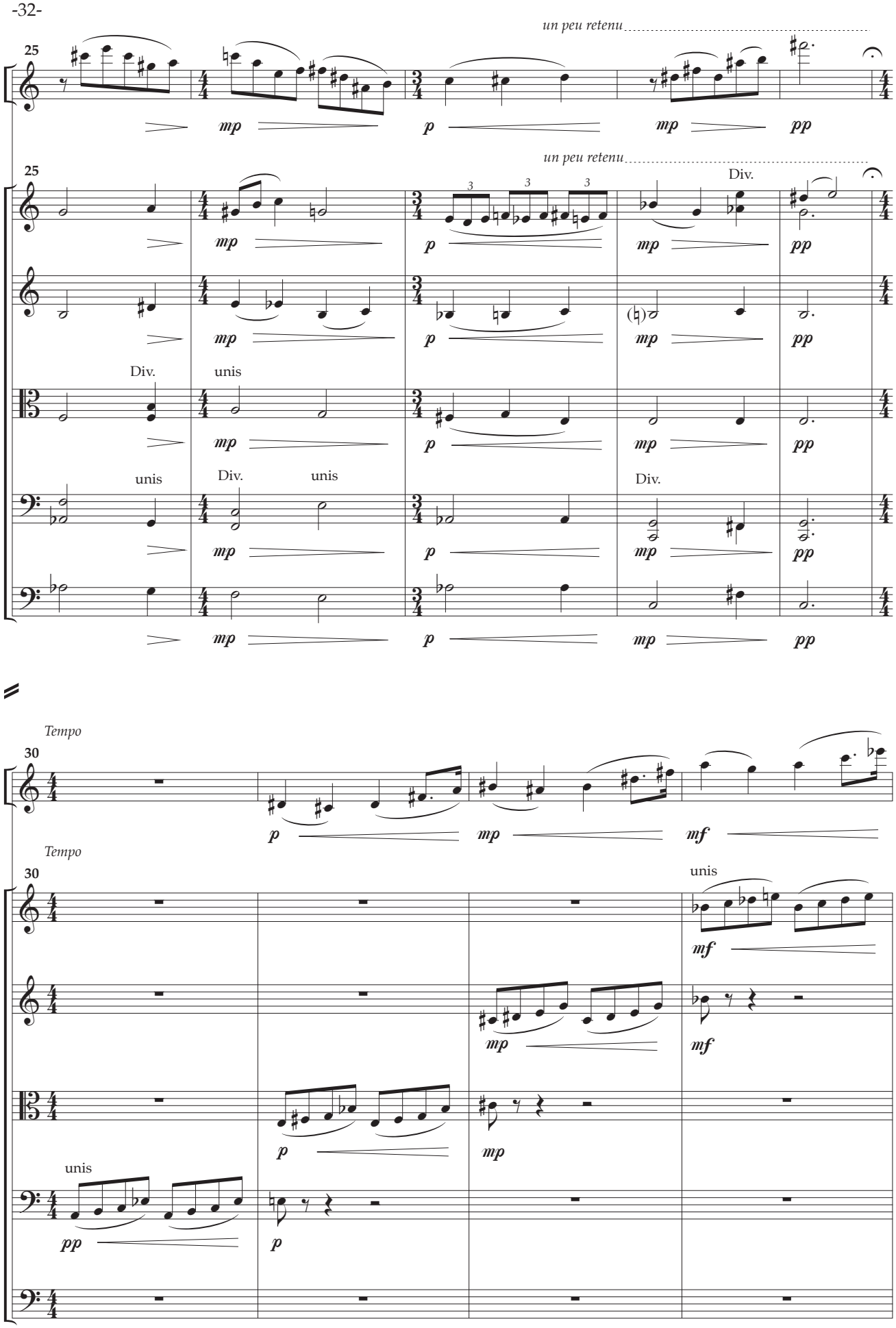
un peu retenu
25
V.
mp
p
mp
pp
un peu retenu
25
V. 1
Div.
V. 2
Div.
unis
Alt.
unis
Div.
unis
Div.
Vlc.
Cb.
Tempo
30
V.
p
mp
mf
Tempo
30
unis
V. 1
mf
V. 2
mp
mf
Alt.
p
mp
unis
Vlc.
pp
p
Cb.

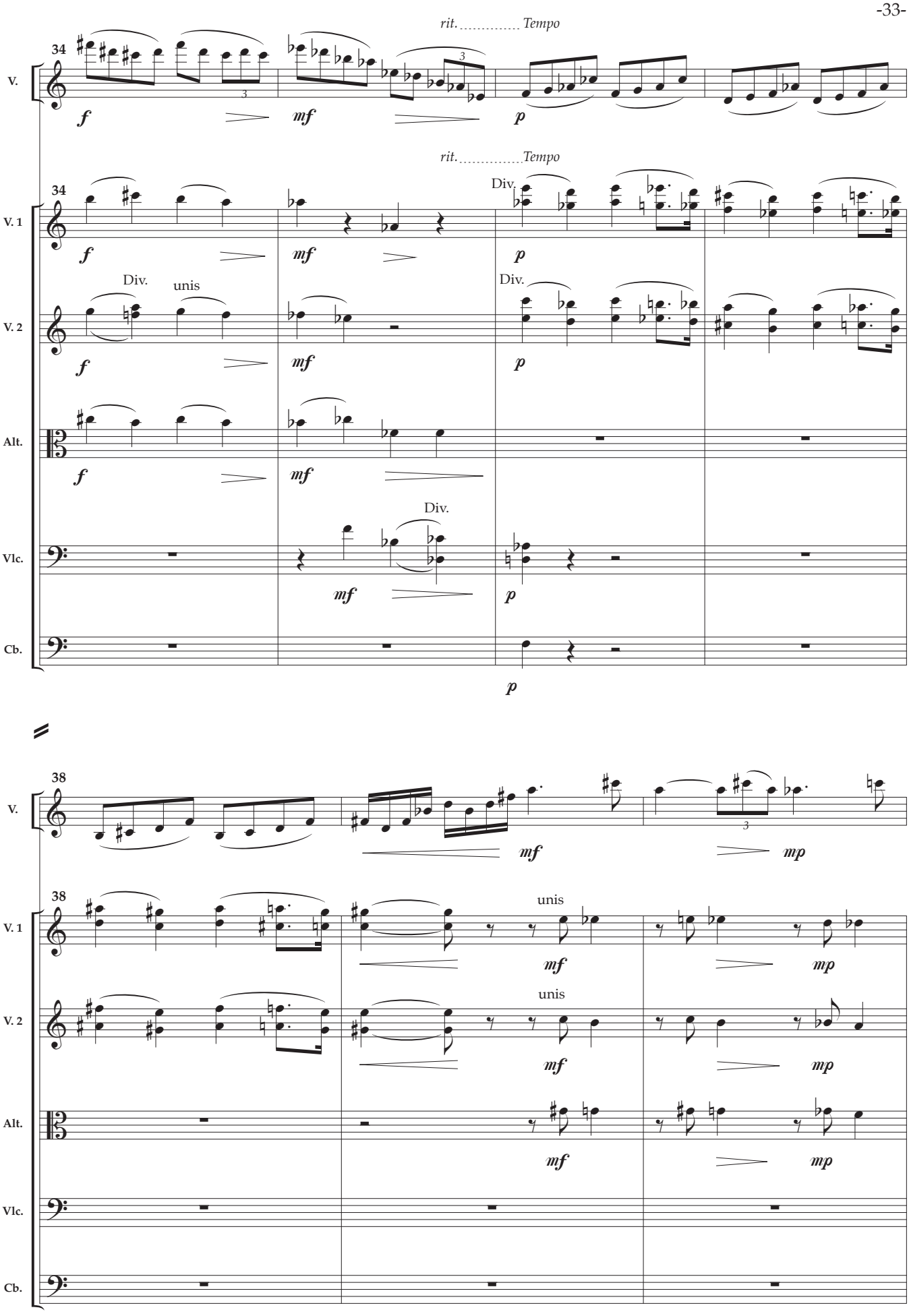

Photocopie interdite

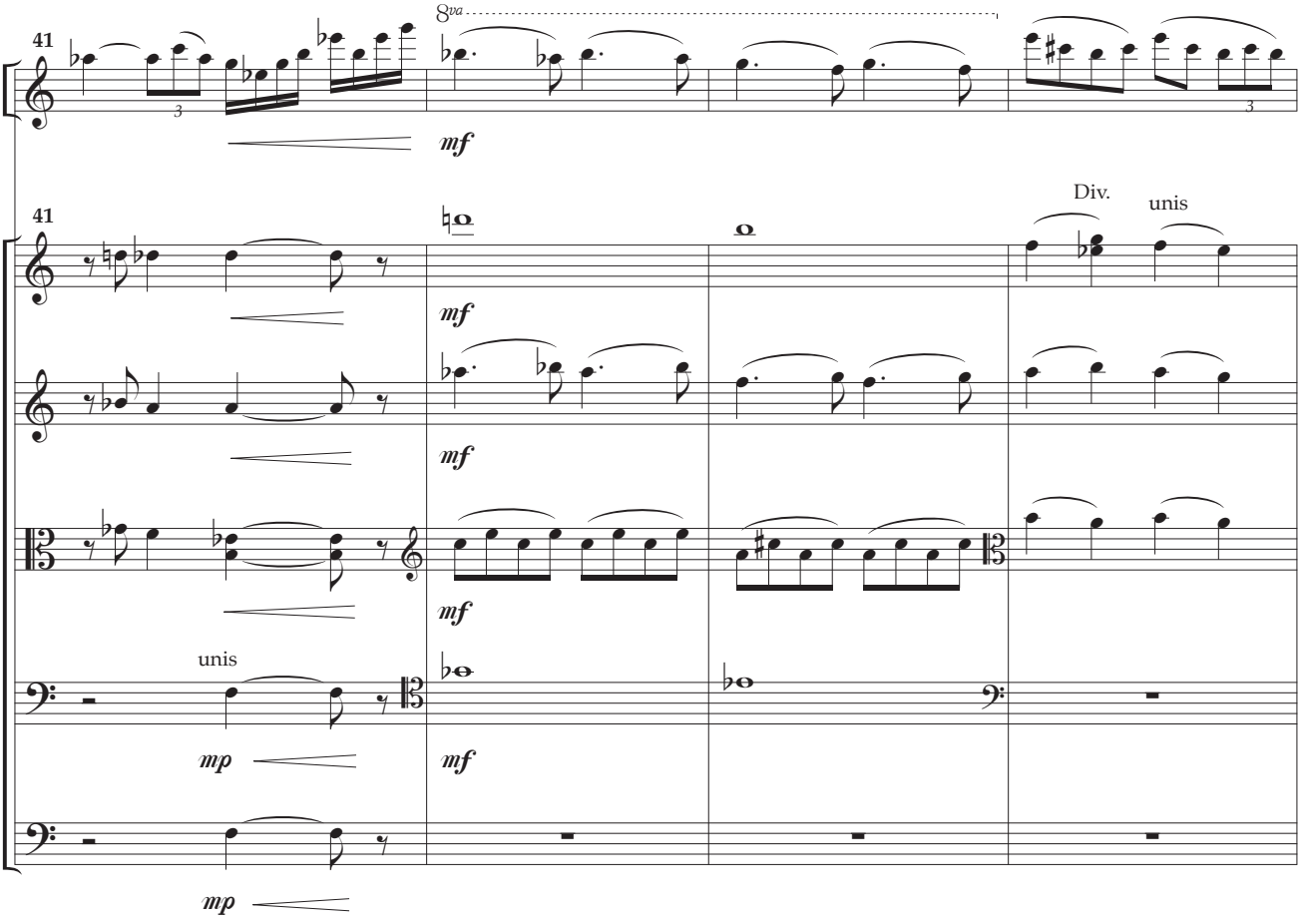
41
V.
8va
mf
41
V. 1
V. 2
Alt.
Vlc.
Cb.
Div.
unis
mf
unis
mp

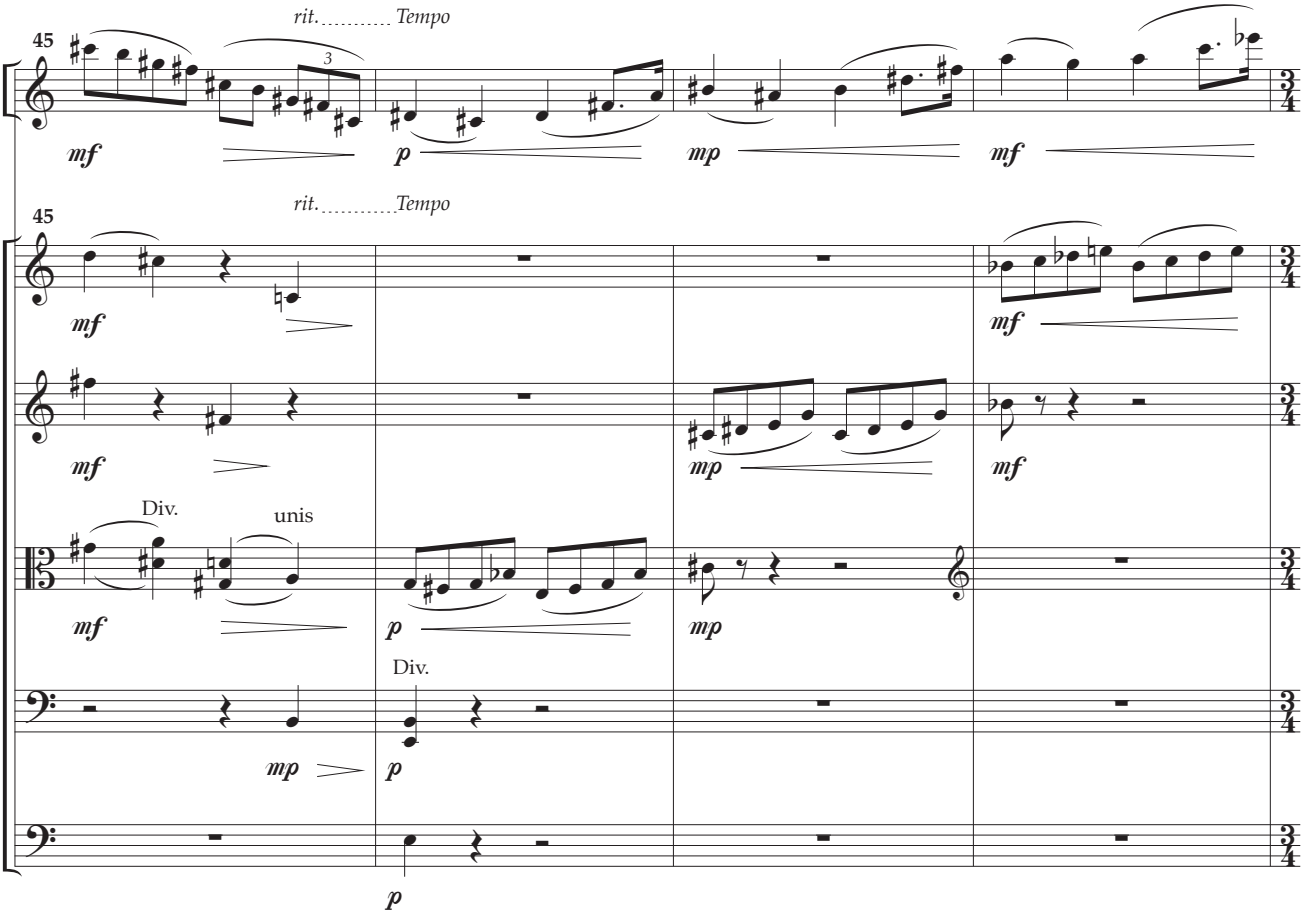
45
V.
rit.
Tempo
mf
p
mp
mf
45
V. 1
V. 2
Alt.
Vlc.
Cb.
Div.
unis
Div.
mf
mp
p

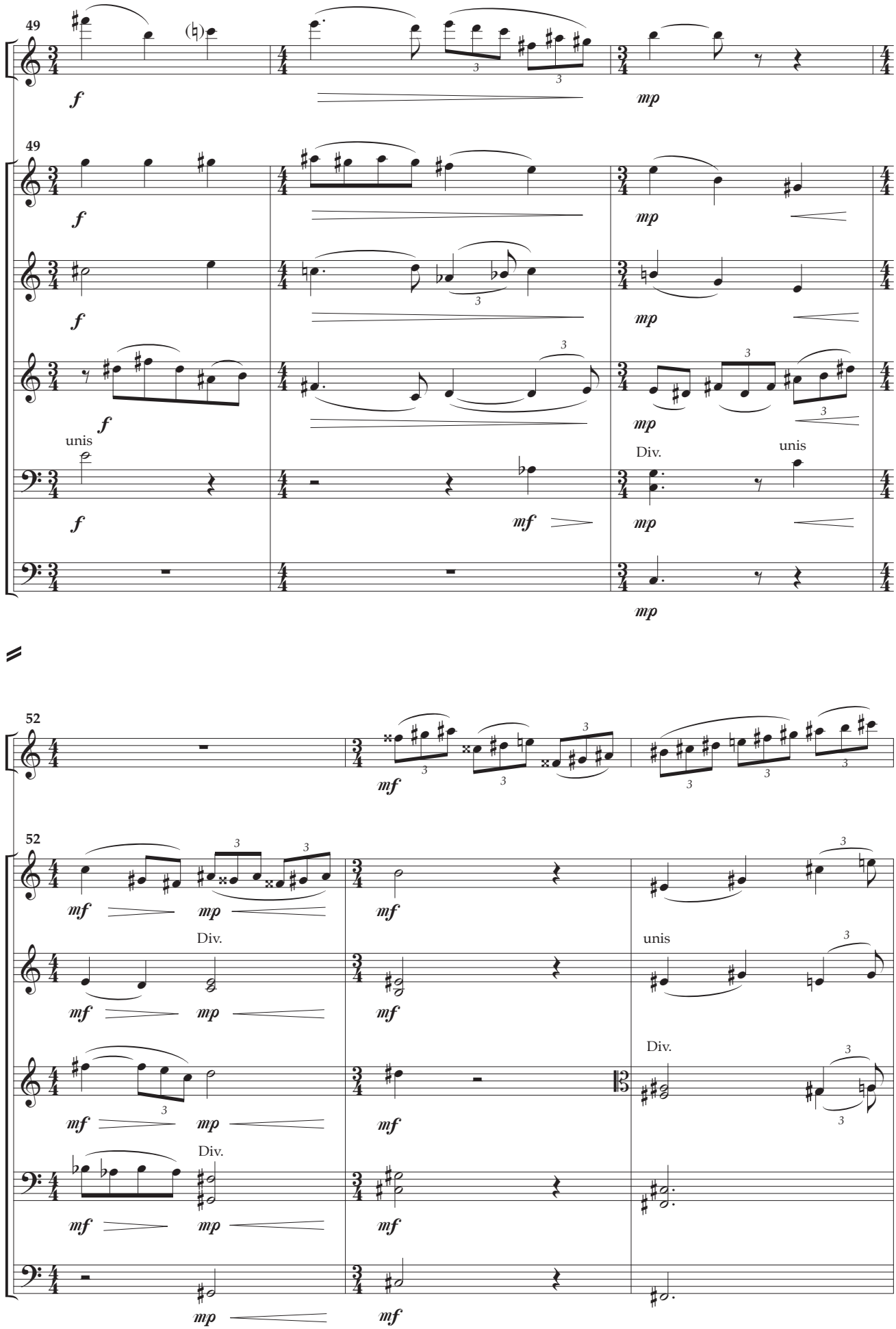
49
V.
V. 1
V. 2
Alt.
Vlc.
Cb.
unis
Div.
unis
52

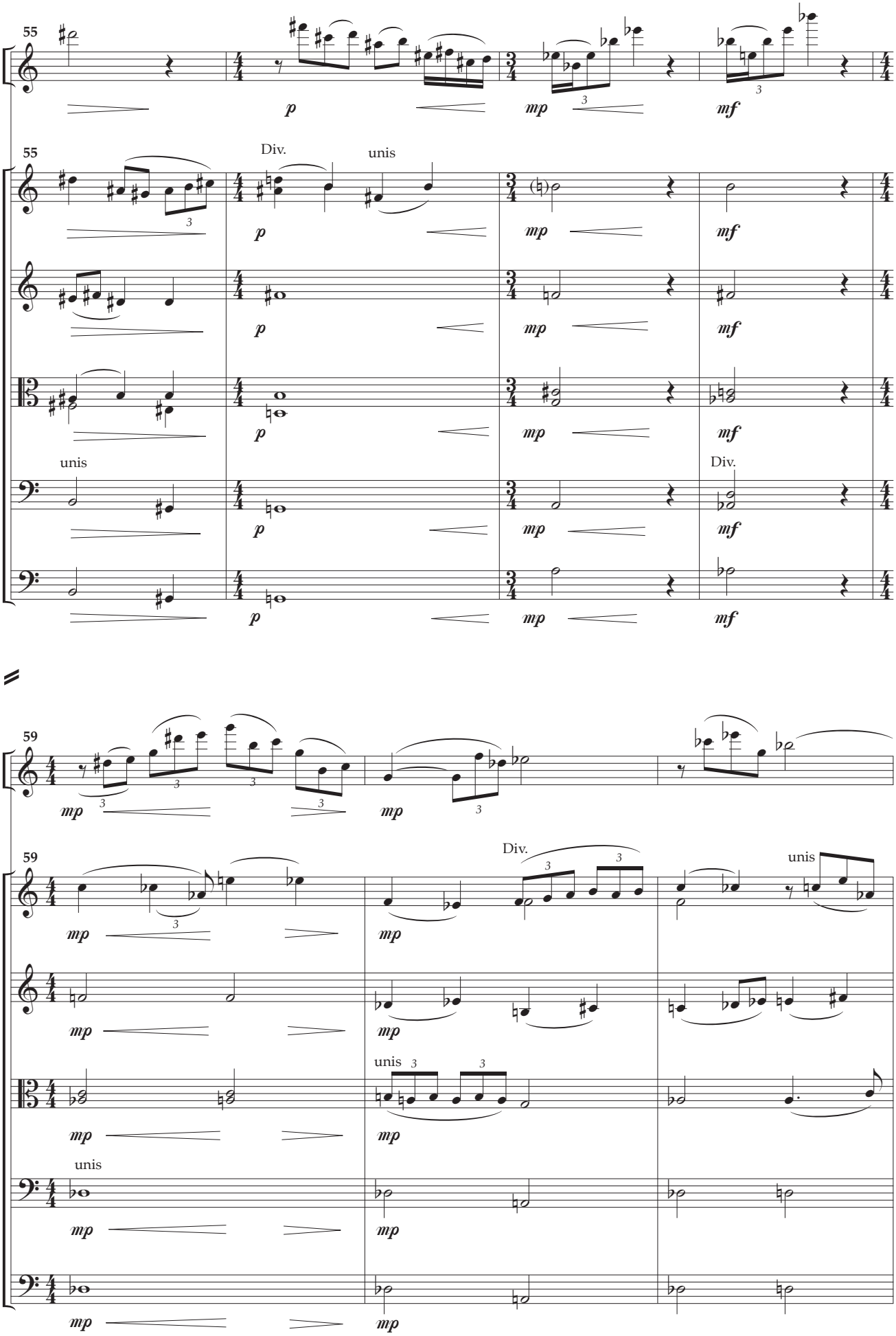
55
V.
p
mp
mf
55
V. 1
V. 2
Alt.
Vlc.
Cb.
Div.
unis
59
mp

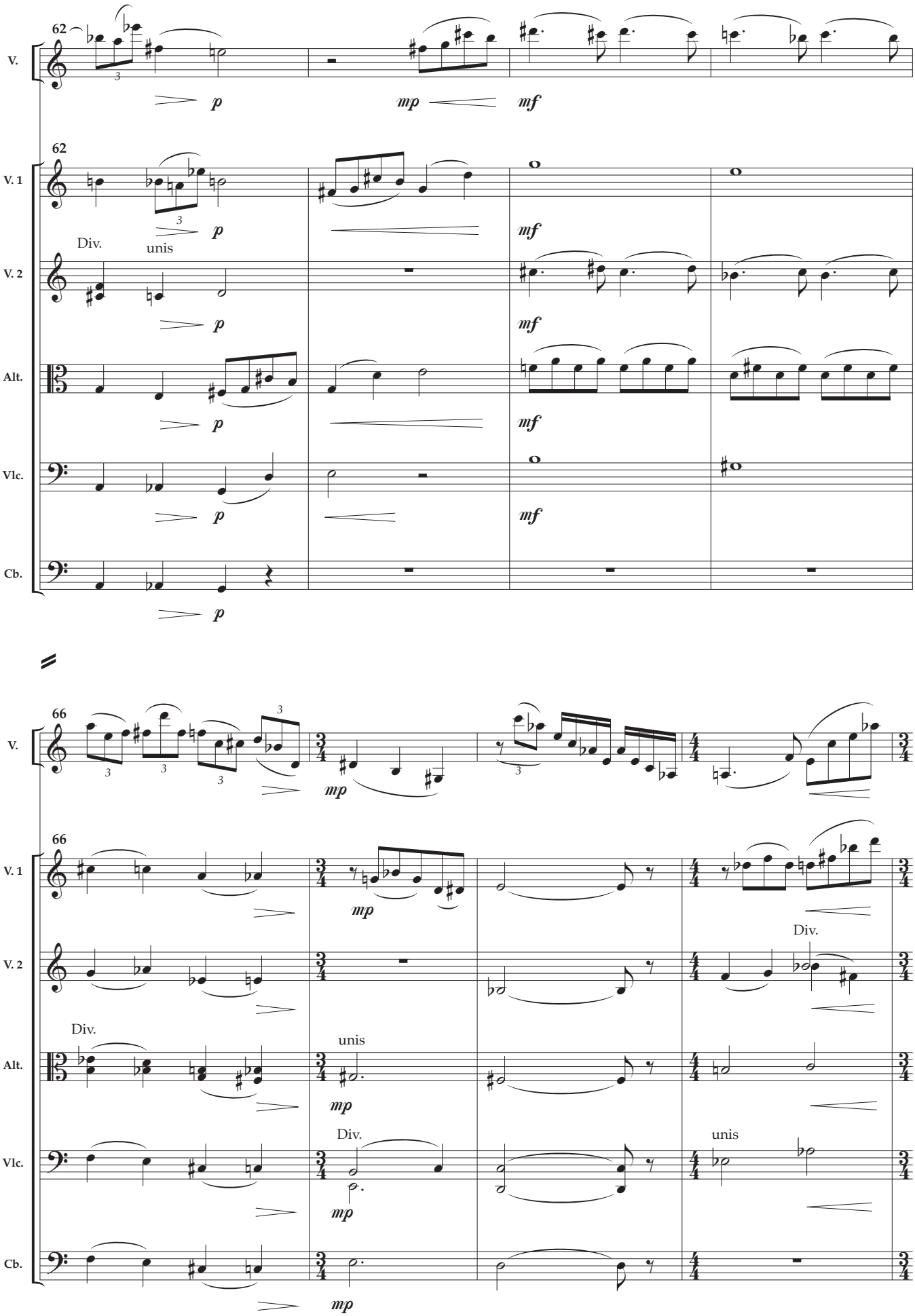
62
V.
p
mp
mf
62
V. 1
Div.
unis
V. 2
Alt.
Vlc.
Cb.
66
66
Div.
unis

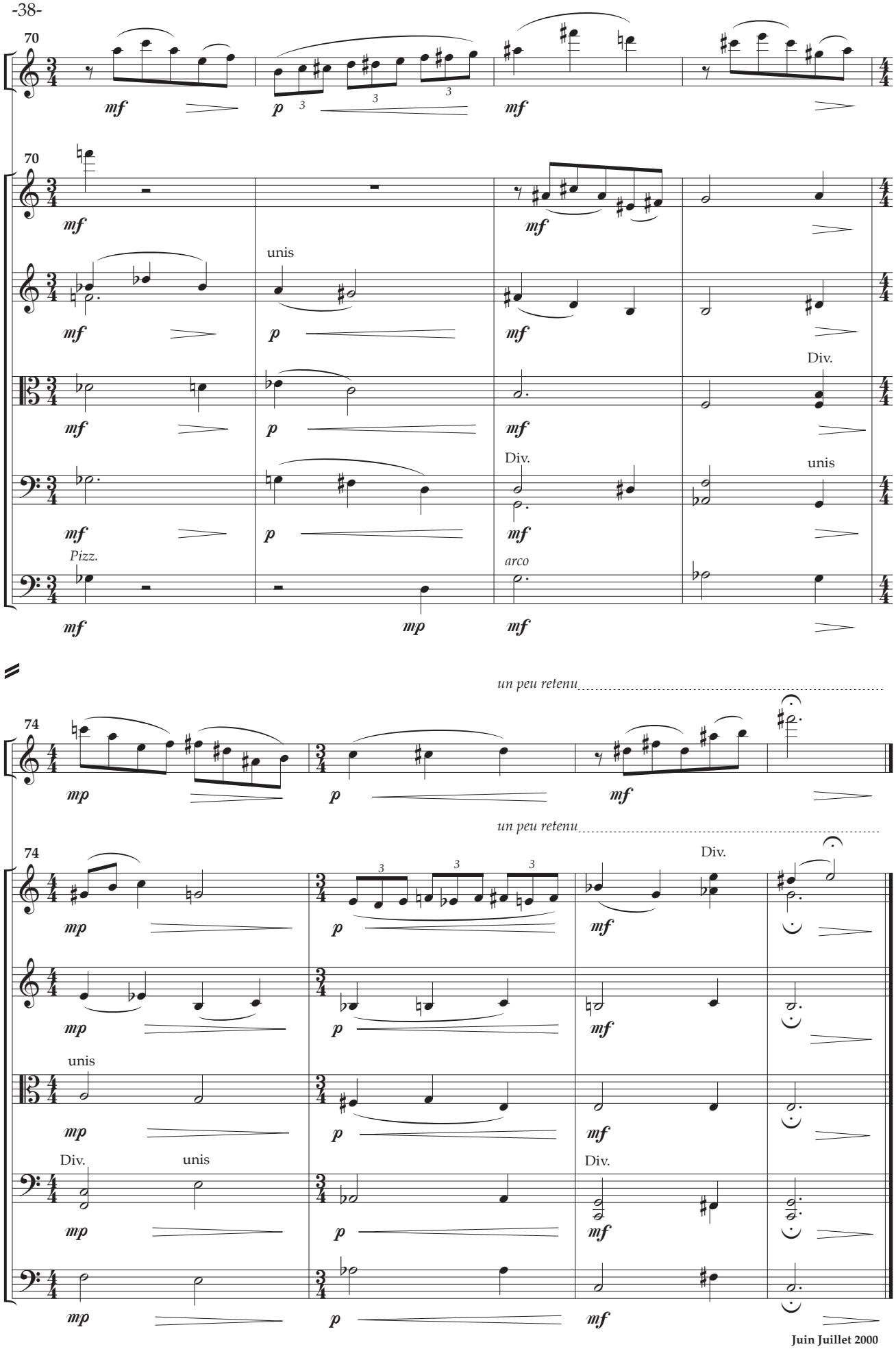
70
V.
mf
p
3
mf
70
V. 1
V. 2
Alt.
Vlc.
Cb.
unis
Div.
Pizz.
arco
mp
74
un peu retenu
mp
p
mf

Il aima la chose absente
Et trop faible ou trop puissant
Ne vit jamais en l'instant
Qu'un remords ou qu'une attente
Marius GROUT

Ouvrage protégé
PHOTOCOPIE INTERDITE
Même partielle (Loi du 11 Mars 1957)
constituerait contrefaçon (code pénal Art. 425)

Elégie pour un poète

pour

Violon et Orchestre à Cordes

Henri LOCHE

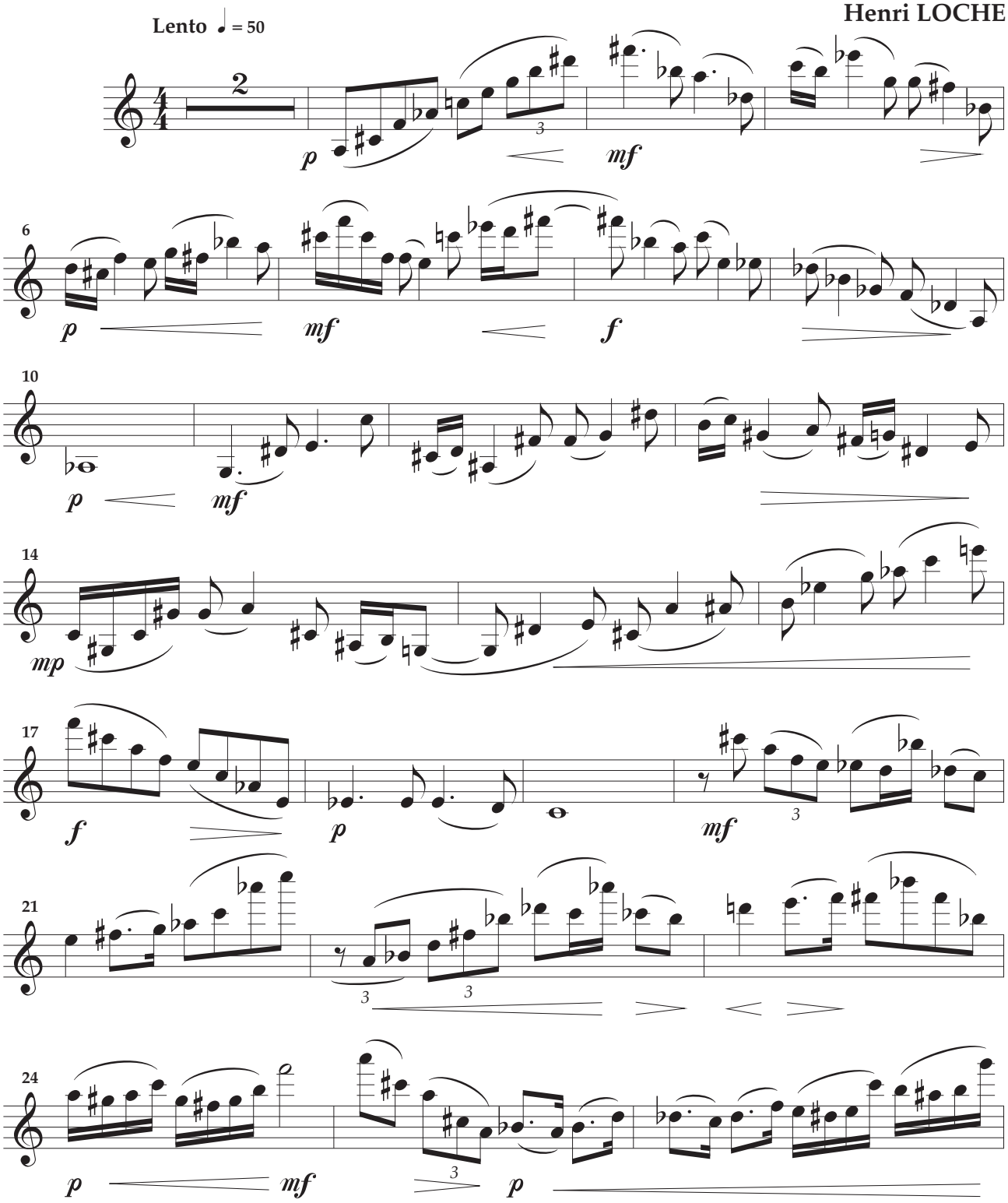

©2000 Éditions De Plein Vent - 5 rue Jean Jaurès
07600 Vals-les Bains FRANCE

DPV-AHL029
Tous droits réservés pour tous pays

V. Solo

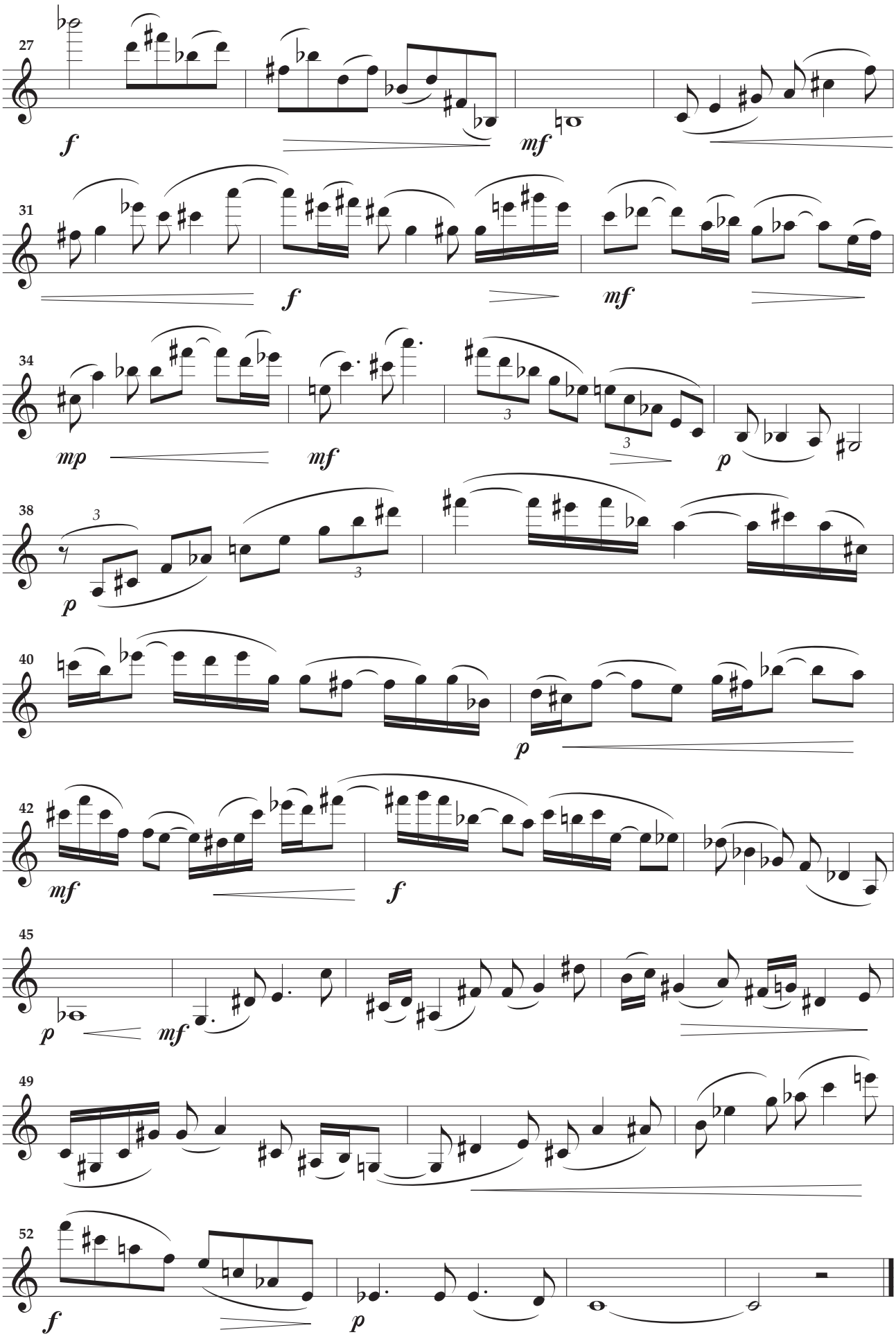

Photocopie interdite

Valse mélancolique et langoureux vertige
Ch. BAUDELAIRE

Ouvrage protégé
PHOTOCOPIE INTERDITE
Même partielle (Loi du 11 Mars 1957)
constituerait contrefaçon (code pénal Art. 425)

Incantations

pour

Violon et Orchestre à Cordes

Henri LOCHE

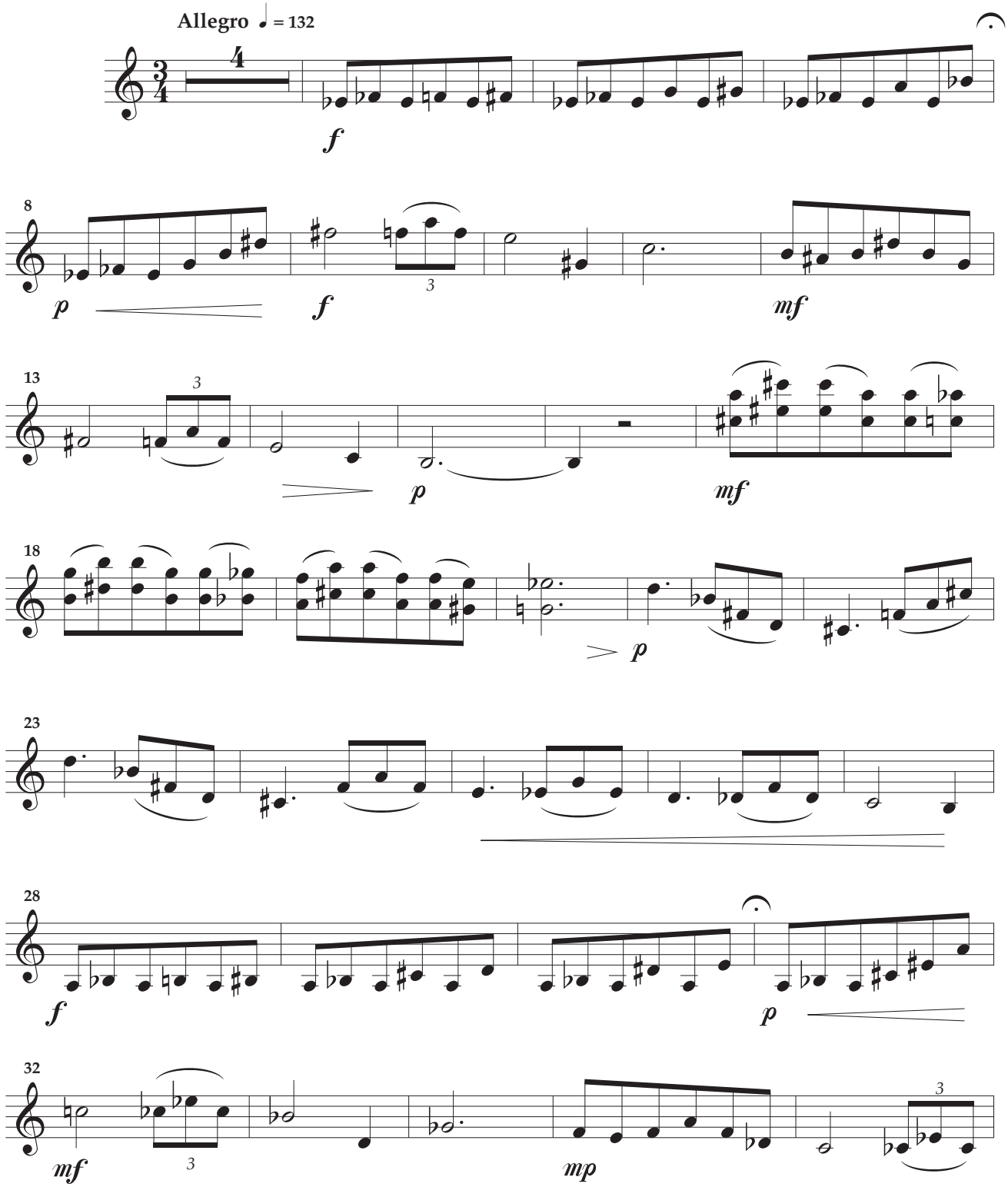

©2000 Éditions De Plein Vent - 5 rue Jean Jaurès
07600 Vals-les Bains FRANCE

DPV-AHL046
Tous droits réservés pour tous pays

V. Solo

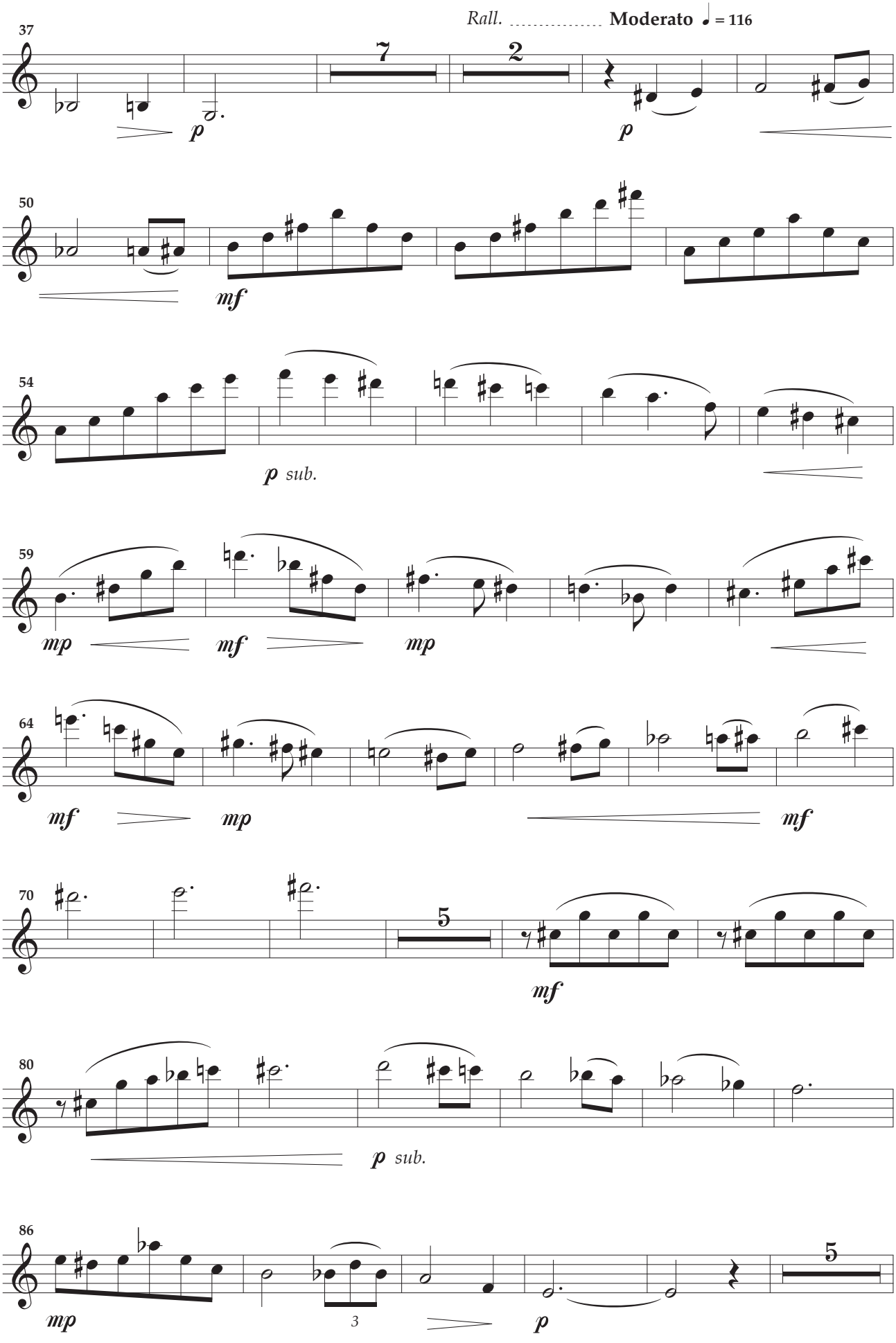
Rall. Moderato ♩ = 116
37
7
2
p
p
50
mf
54
p sub.
59
mp
mf
mp
64
mf
mp
mf
70
5
mf
80
p sub.
86
mp
3
p
5

V. Solo

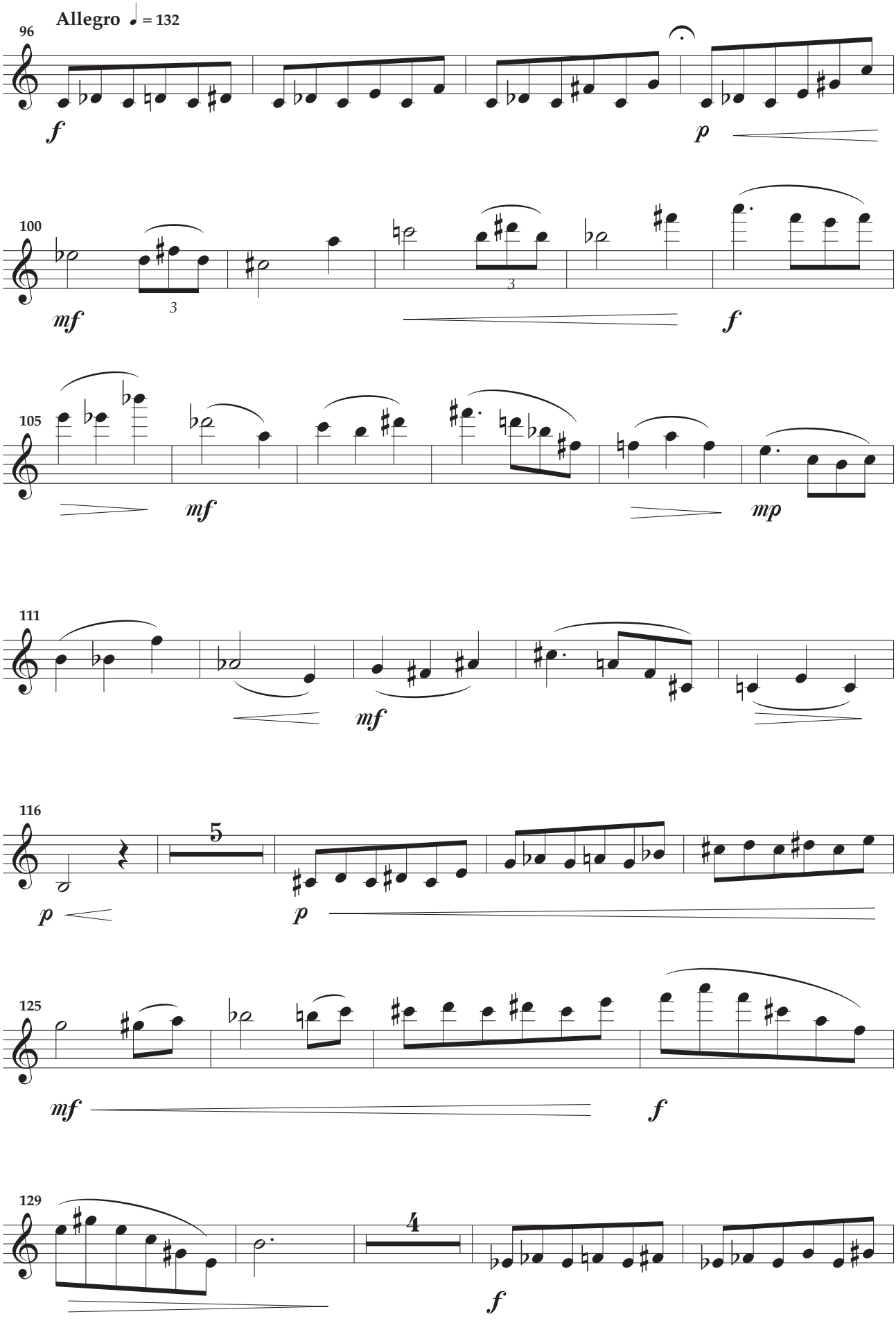
Allegro ♩ = 132
96
f
p
100
mf
3
3
f
105
mf
mp
111
mf
116
5
p
p
125
mf
f
129
4
f

V. Solo

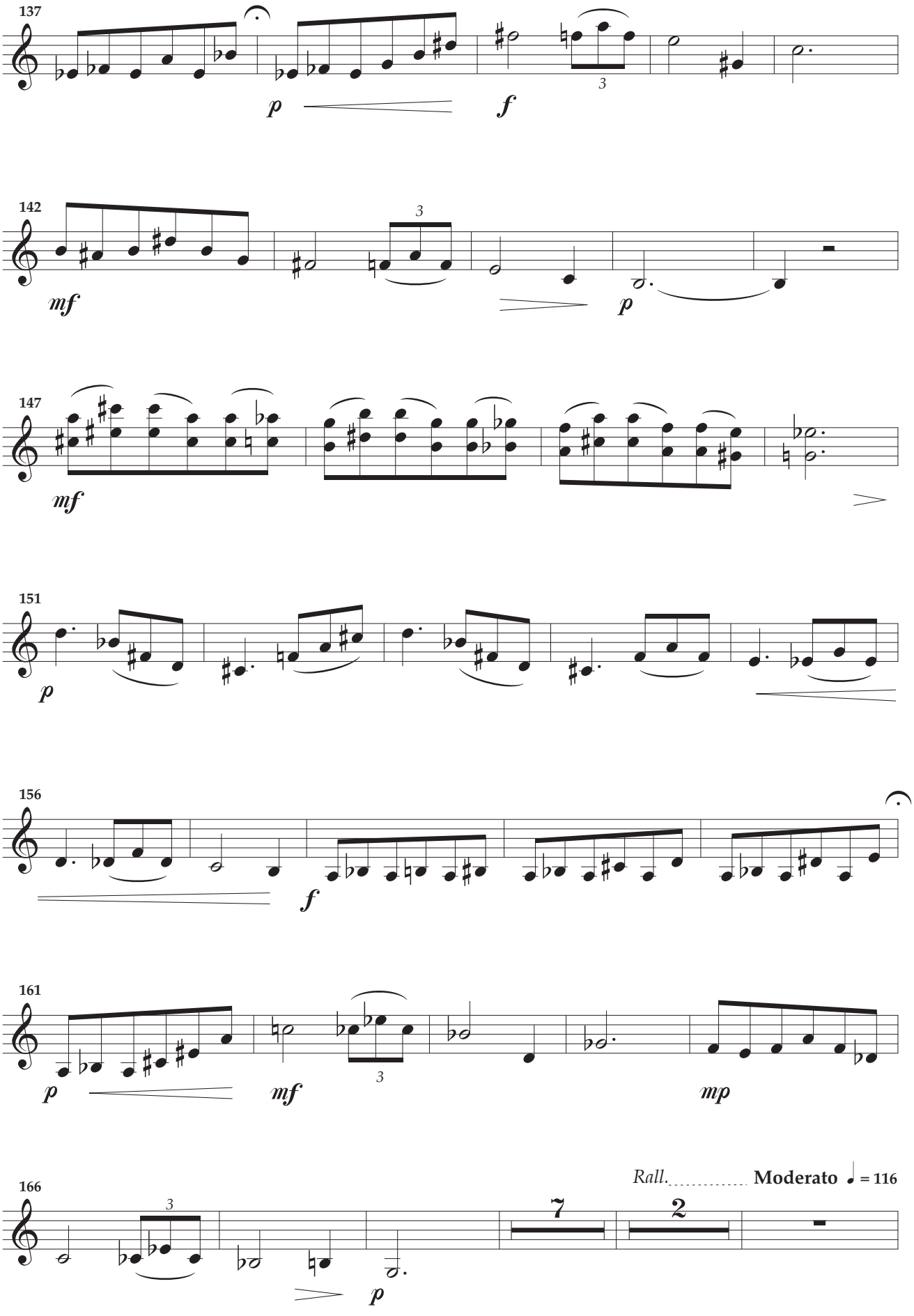

Photocopie interdite

V. Solo

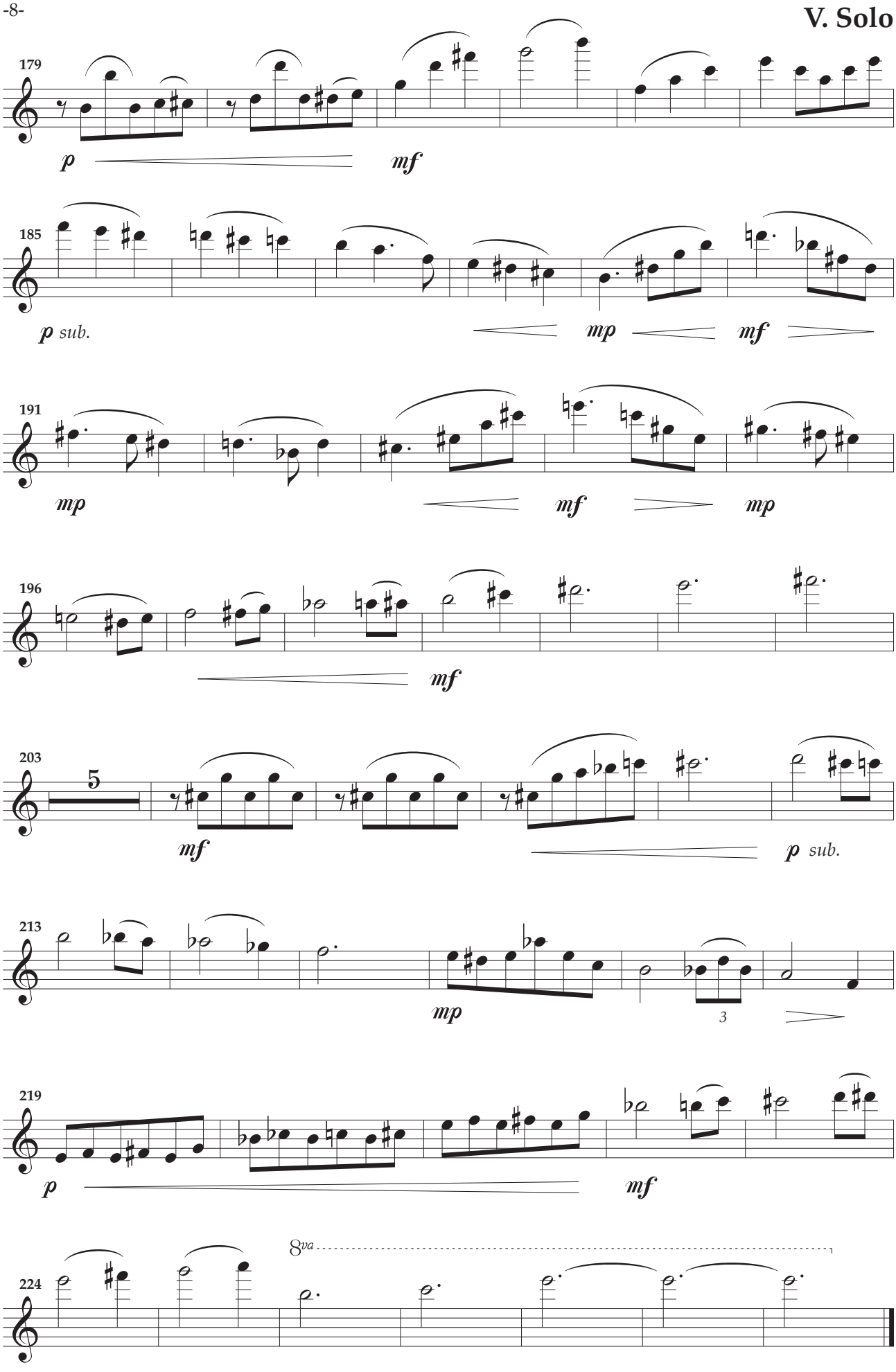
179
p
mf
185
p sub.
mp
mf
191
mp
mf
mp
196
mf
203
5
mf
p sub.
213
mp
3
219
p
mf
224
8va

Mon âme vit en toi comme dans un grand miroir,
Humide de marées, auréolée d'embruns
Claude EVRARD-COUPIC

Ouvrage protégé
PHOTOCOPIE INTERDITE
Même partielle (Loi du 11 Mars 1957)
constituerait contrefaçon (code pénal Art. 425)

Extase

pour

Violon et Orchestre à Cordes

Henri LOCHE

Largo ♩ = 58

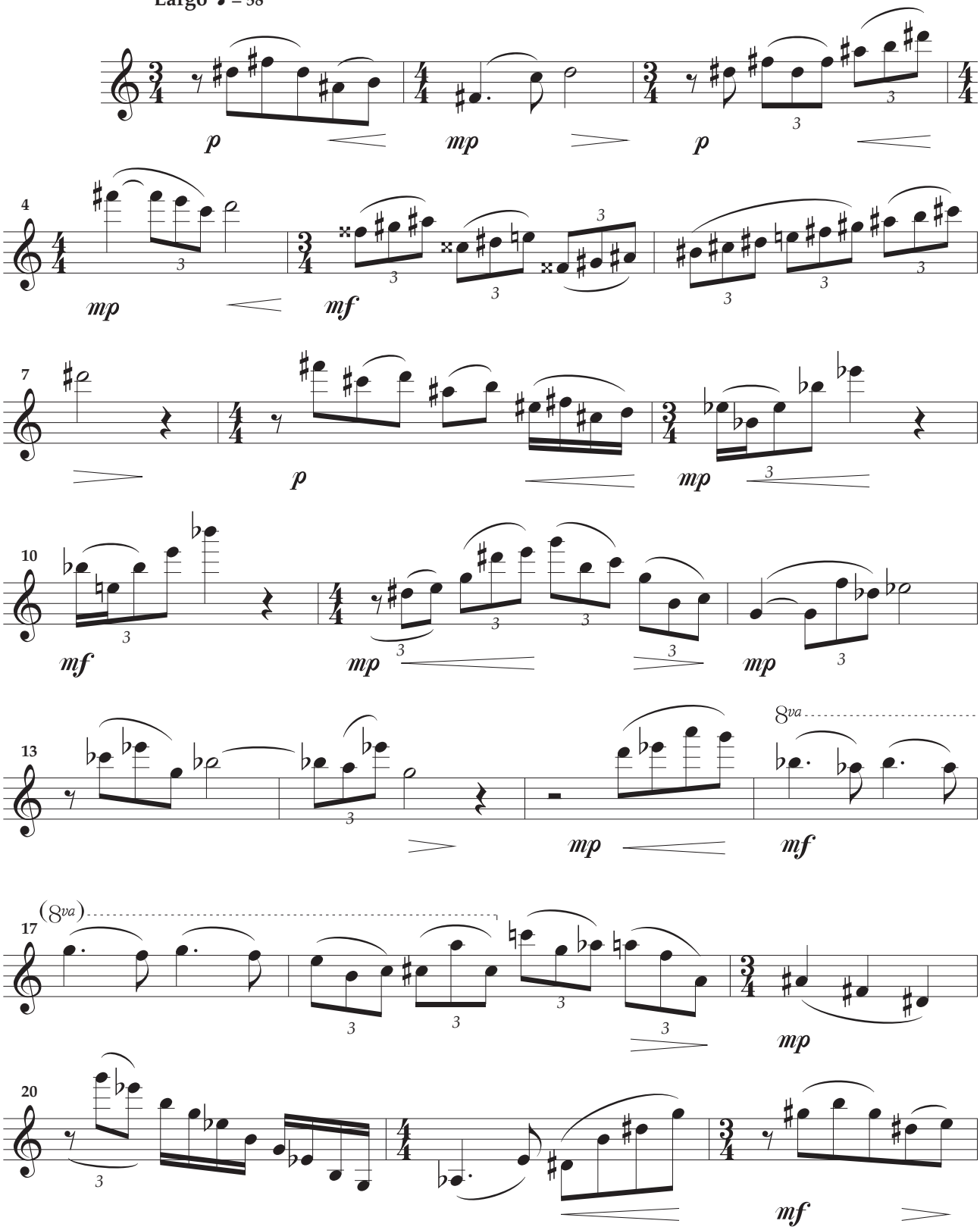

©2000 Éditions De Plein Vent - 5 rue Jean Jaurès
07600 Vals-les Bains FRANCE

Tous droits réservés pour tous pays

V. Solo

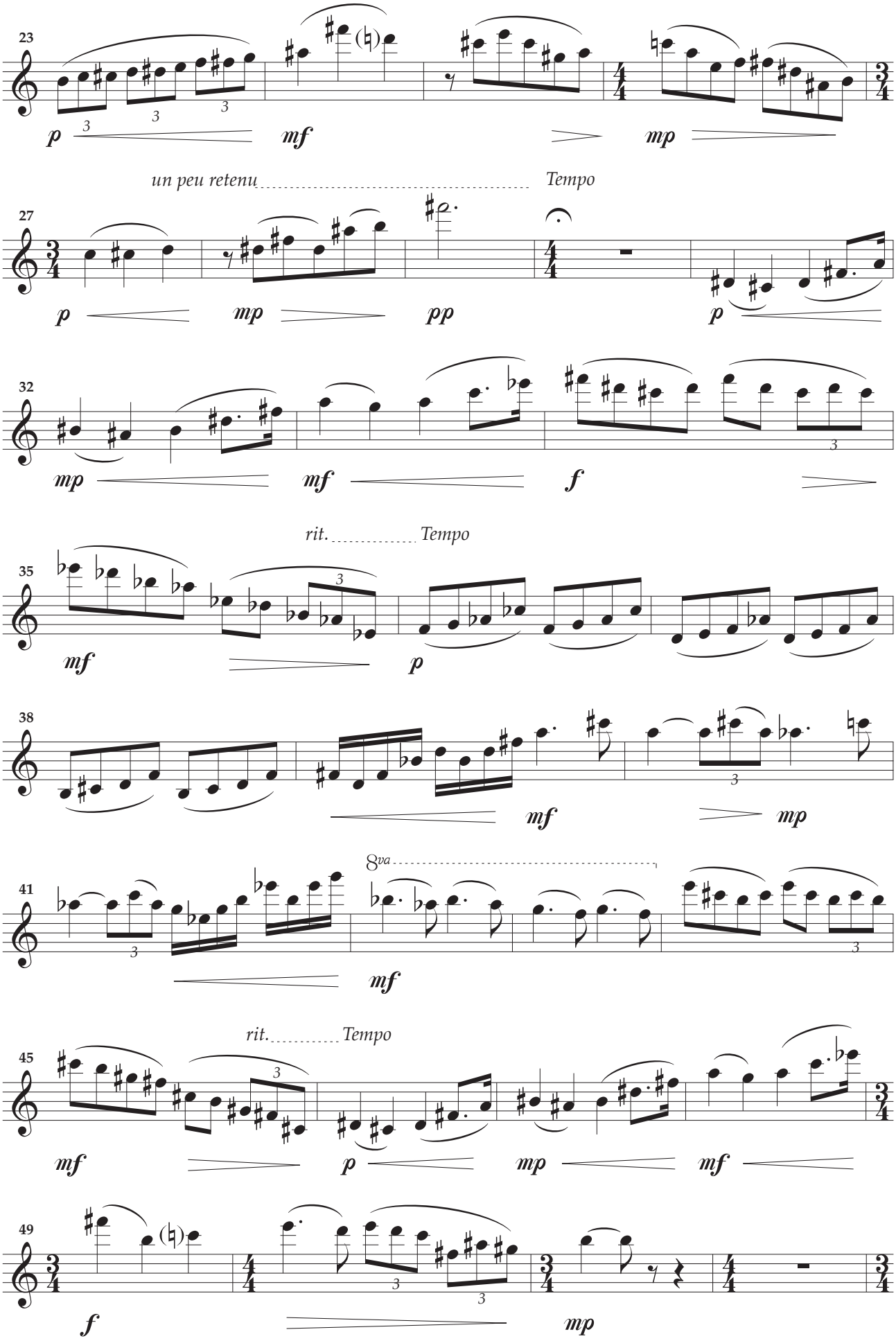

Photocopie interdite

V. Solo

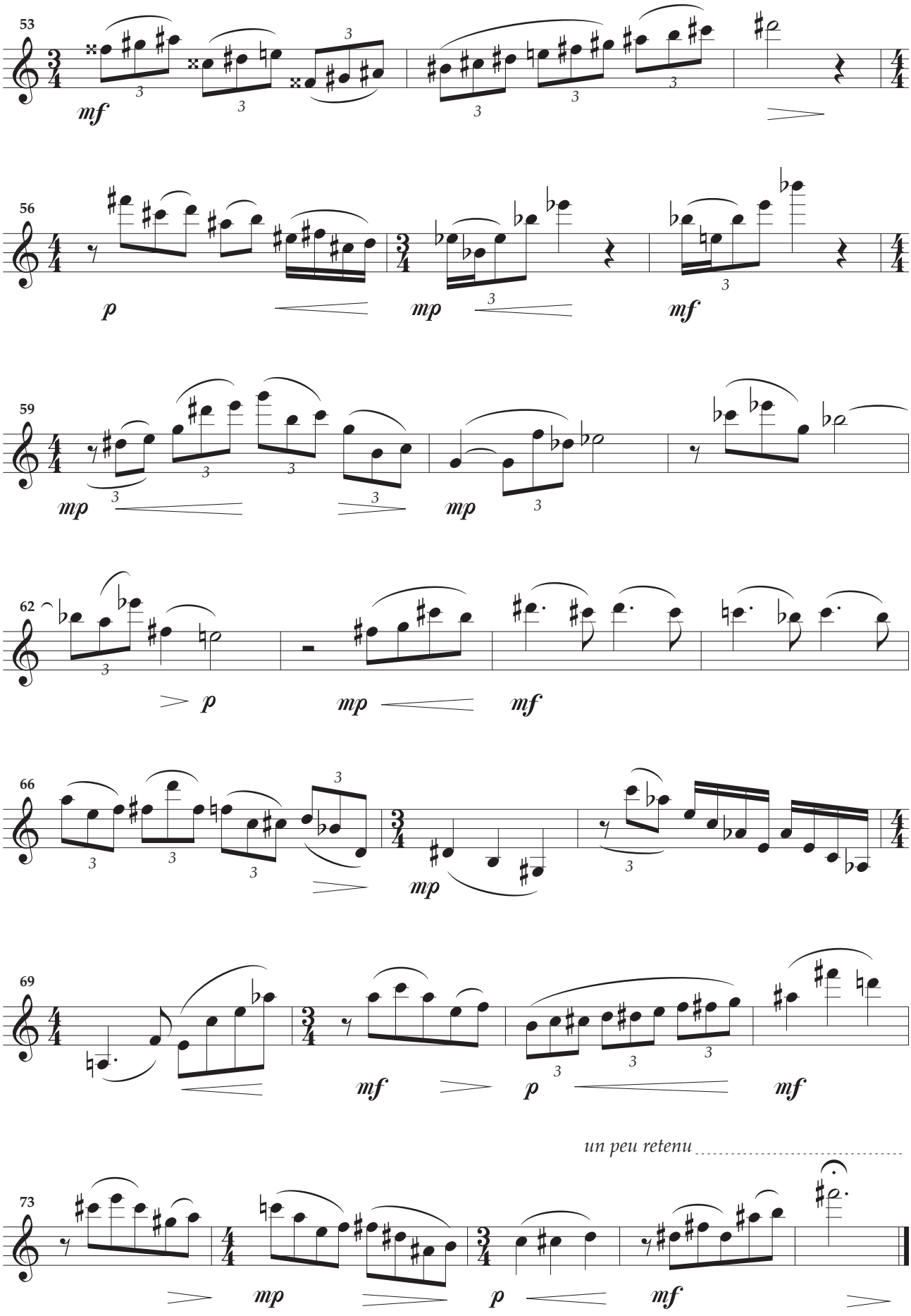
53
mf
56
p
mp
mf
59
mp
mp
62
p
mp
mf
66
mp
69
mf
p
mf
un peu retenu
73
mp
p
mf

Il aima la chose absente
Et trop faible ou trop puissant
Ne vit jamais en l'instant
Qu'un remords ou qu'une attente
Marius GROUT

Ouvrage protégé
PHOTOCOPIE INTERDITE
Même partielle (Loi du 11 Mars 1957)
constituerait contrefaçon (code pénal Art. 425)

Elégie pour un poète

pour

Violon et Orchestre à Cordes

Henri LOCHE

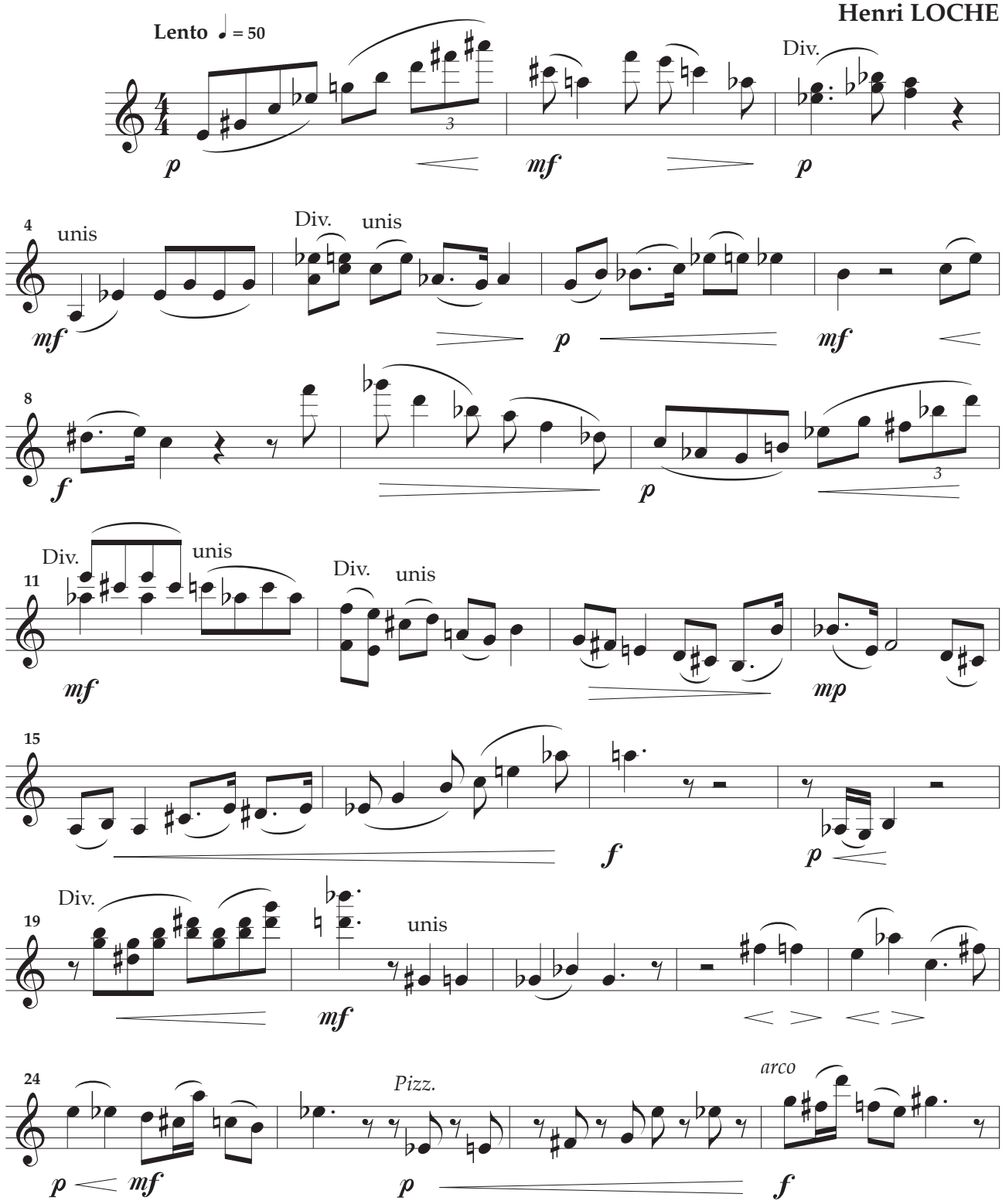

©2000 Éditions De Plein Vent - 5 rue Jean Jaurès
07600 Vals-les Bains FRANCE

DPV-AHL029
Tous droits réservés pour tous pays

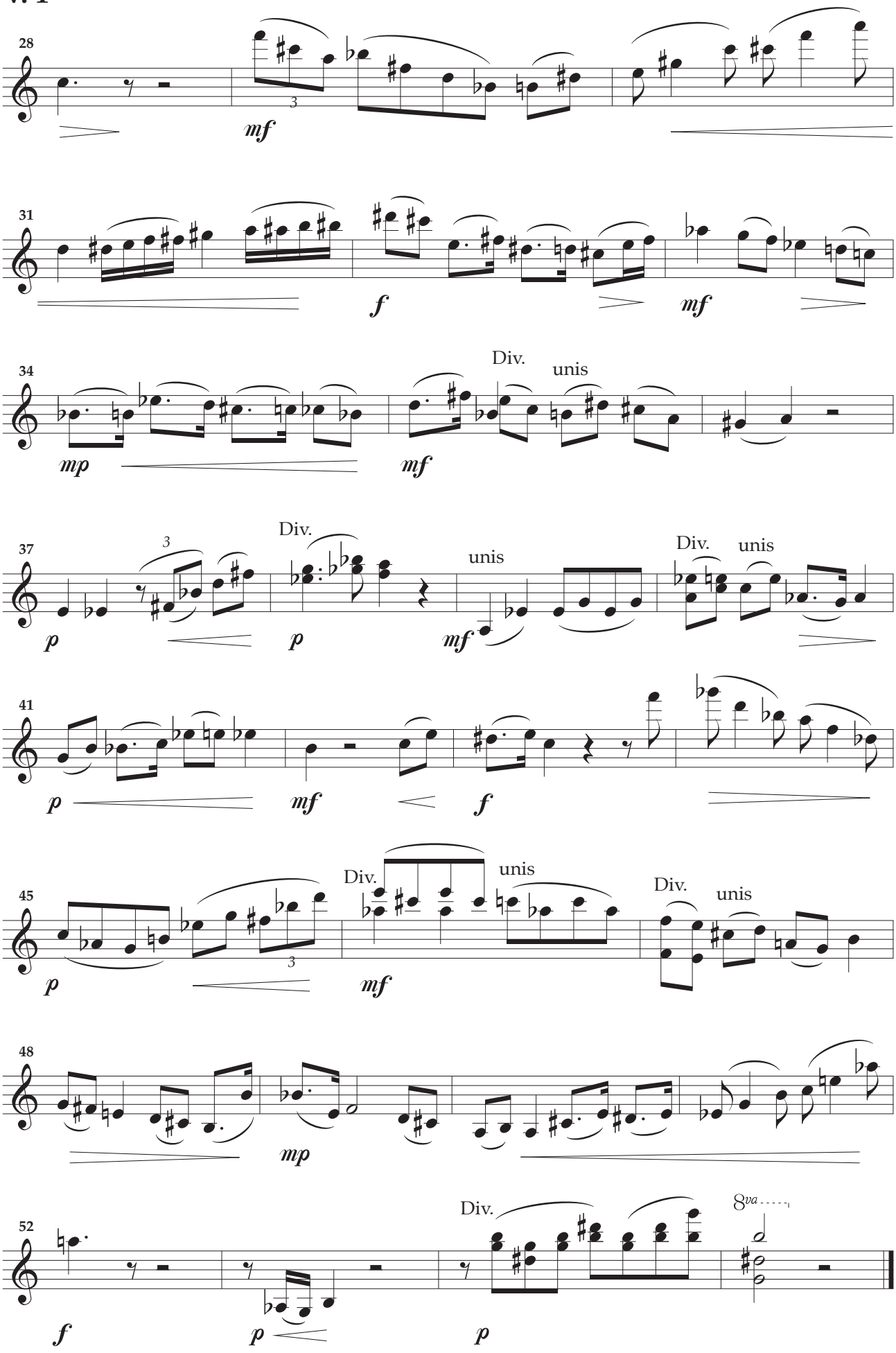
28
mf
31
f
mf
34
mp
mf
Div.
unis
37
p
p
mf
Div.
unis
Div.
unis
41
p
mf
f
45
p
mf
Div.
unis
Div.
unis
48
mp
52
f
p
p
Div.
8va

Ouvrage protégé
PHOTOCOPIE INTERDITE
Même partielle (Loi du 11 Mars 1957)
constituerait contrefaçon (code pénal Art. 425)

Valse mélancolique et langoureux vertige
Ch. BAUDELAIRE

Incantations

pour

Violon et Orchestre à Cordes

Henri LOCHE

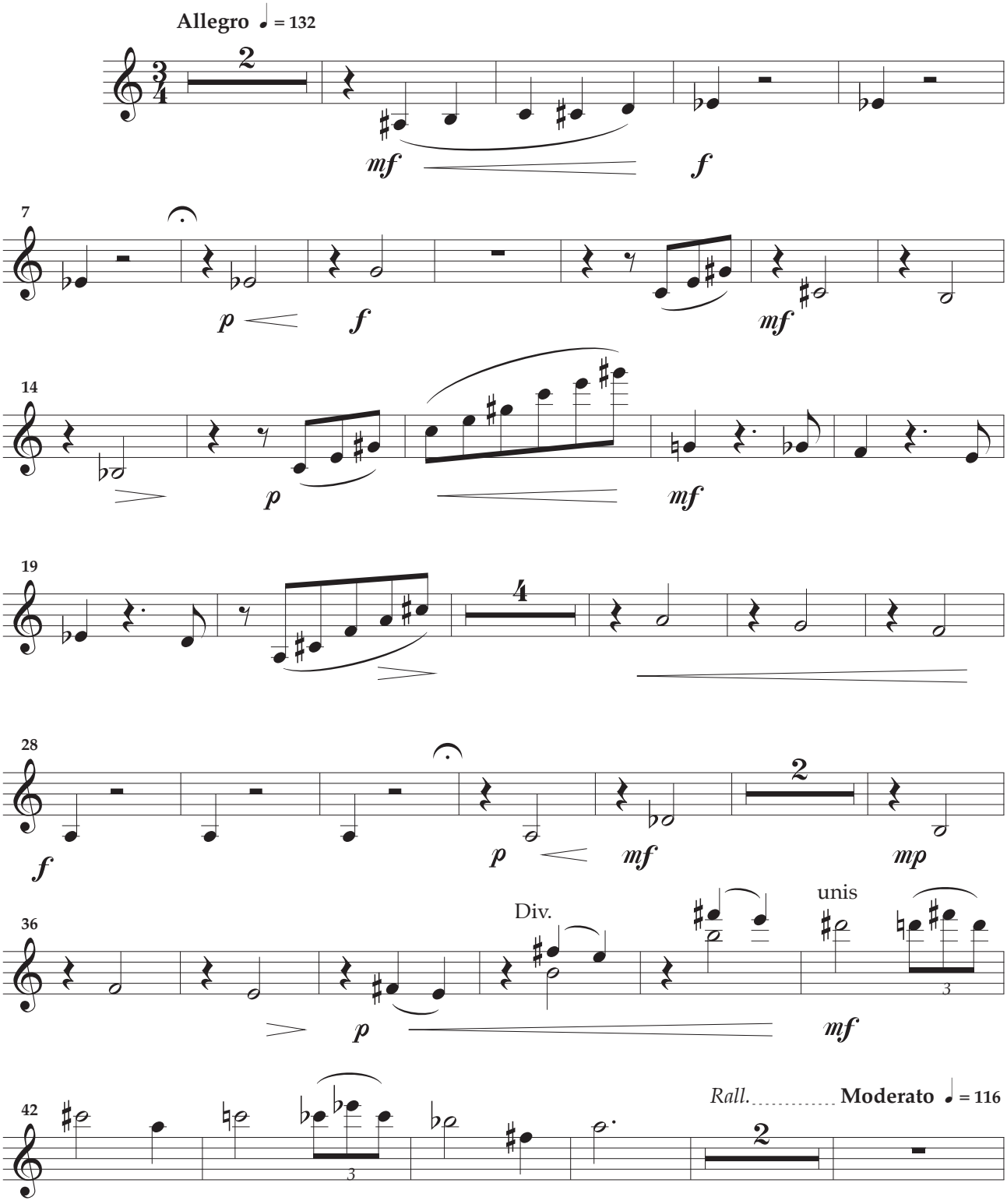

©2000 Éditions De Plein Vent - 5 rue Jean Jaurès
07600 Vals-les Bains FRANCE

DPV-AHL046
Tous droits réservés pour tous pays

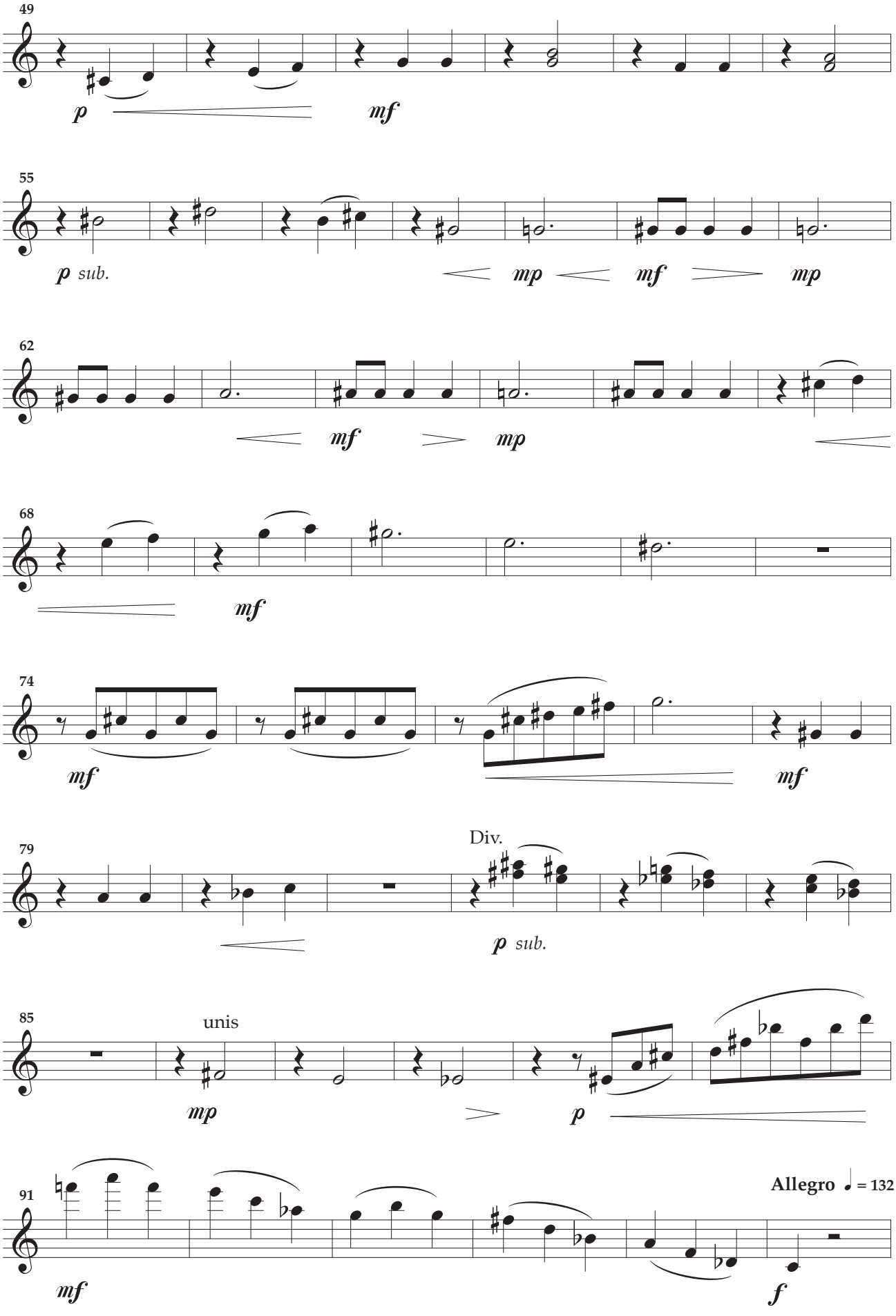
49
p
mf
55
p sub.
mp
mf
mp
62
mf
mp
68
mf
74
mf
mf
79
Div.
p sub.
85
unis
mp
p
91
Allegro ♩ = 132
mf
f

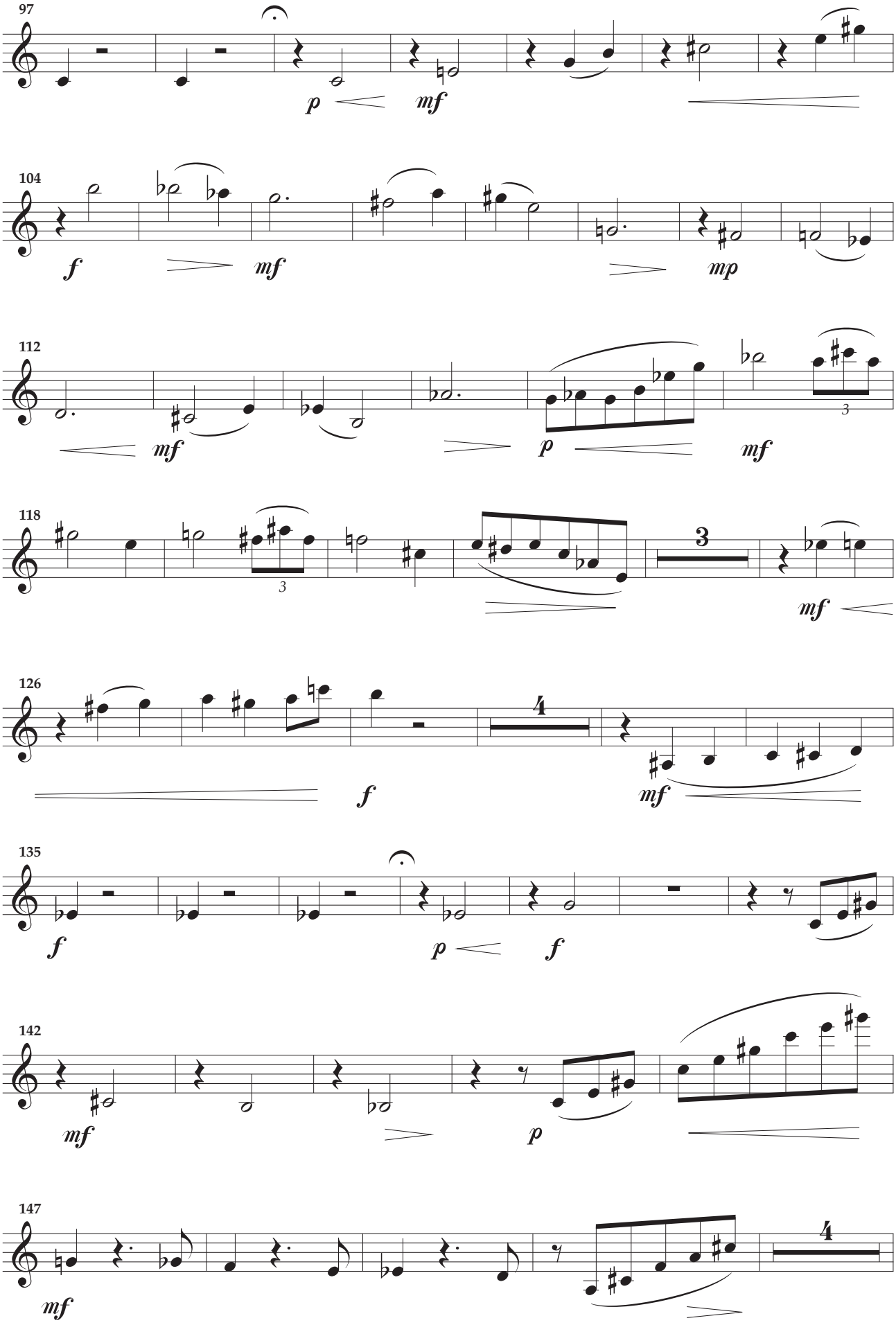

Photocopie interdite

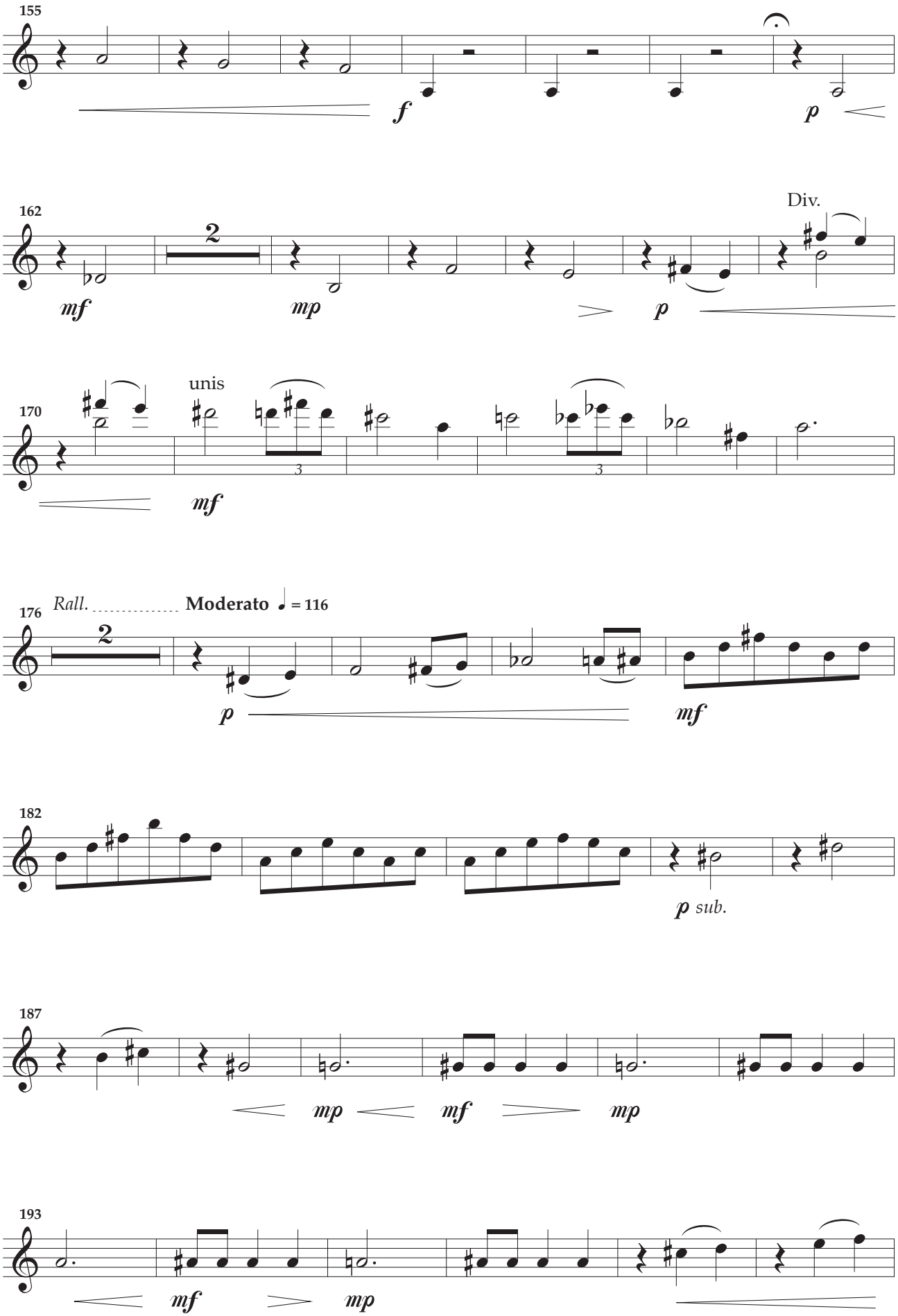
155
f
p
162
Div.
2
mf
mp
p
170
unis
3
3
mf
176
Rall.
Moderato ♩ = 116
2
p
mf
182
p sub.
187
mp
mf
mp
193
mf
mp

V.1

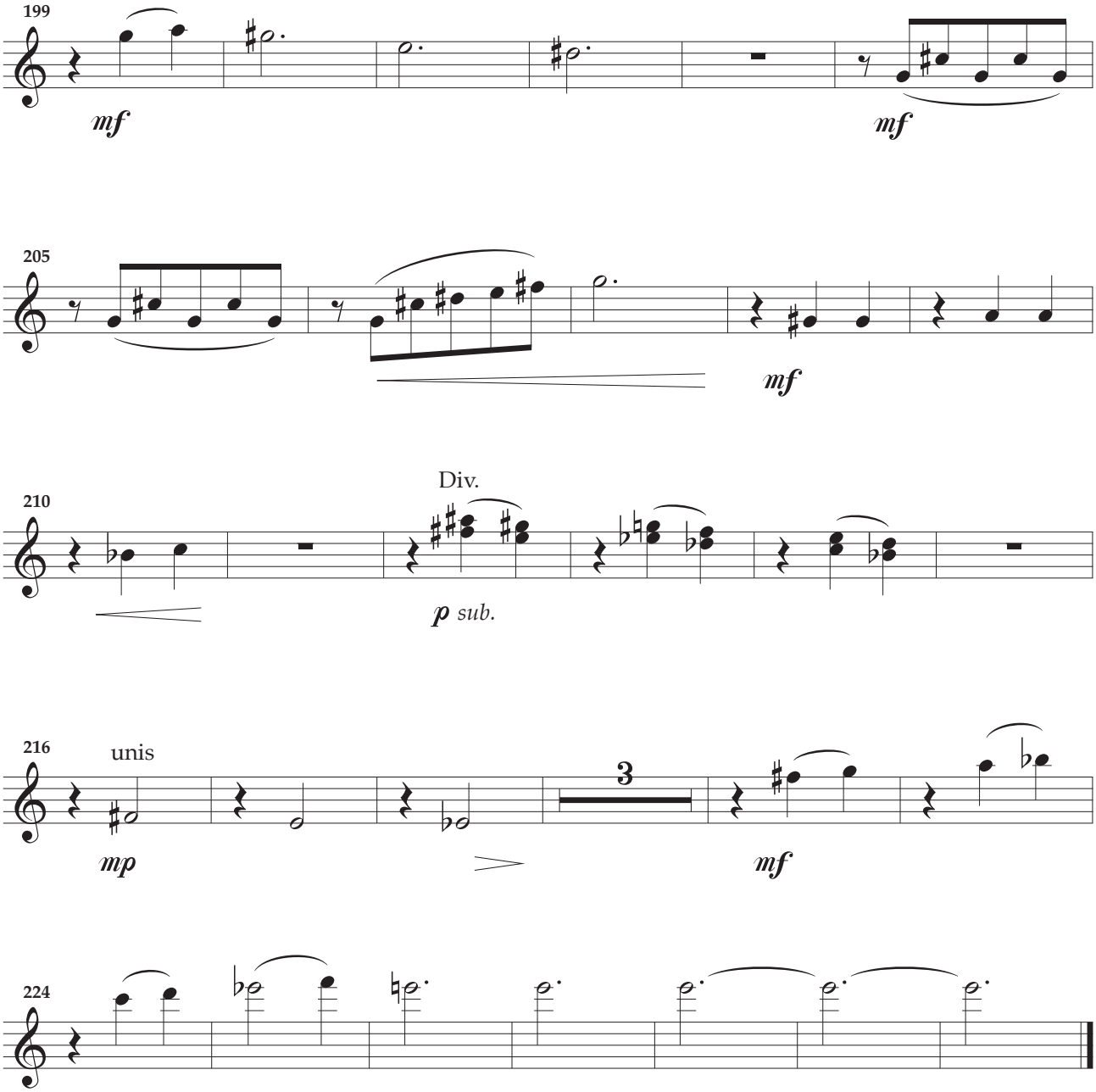

1ers Violons

Ouvrage protégé
PHOTOCOPIE INTERDITE
Même partielle (Loi du 11 Mars 1957)
constituerait contrefaçon (code pénal Art. 425)

Mon âme vit en toi comme dans un grand miroir,
Humide de marées, auréolée d'embruns
Claude EVRARD-COUPIC

Extase

pour

Violon et Orchestre à Cordes

Henri LOCHE

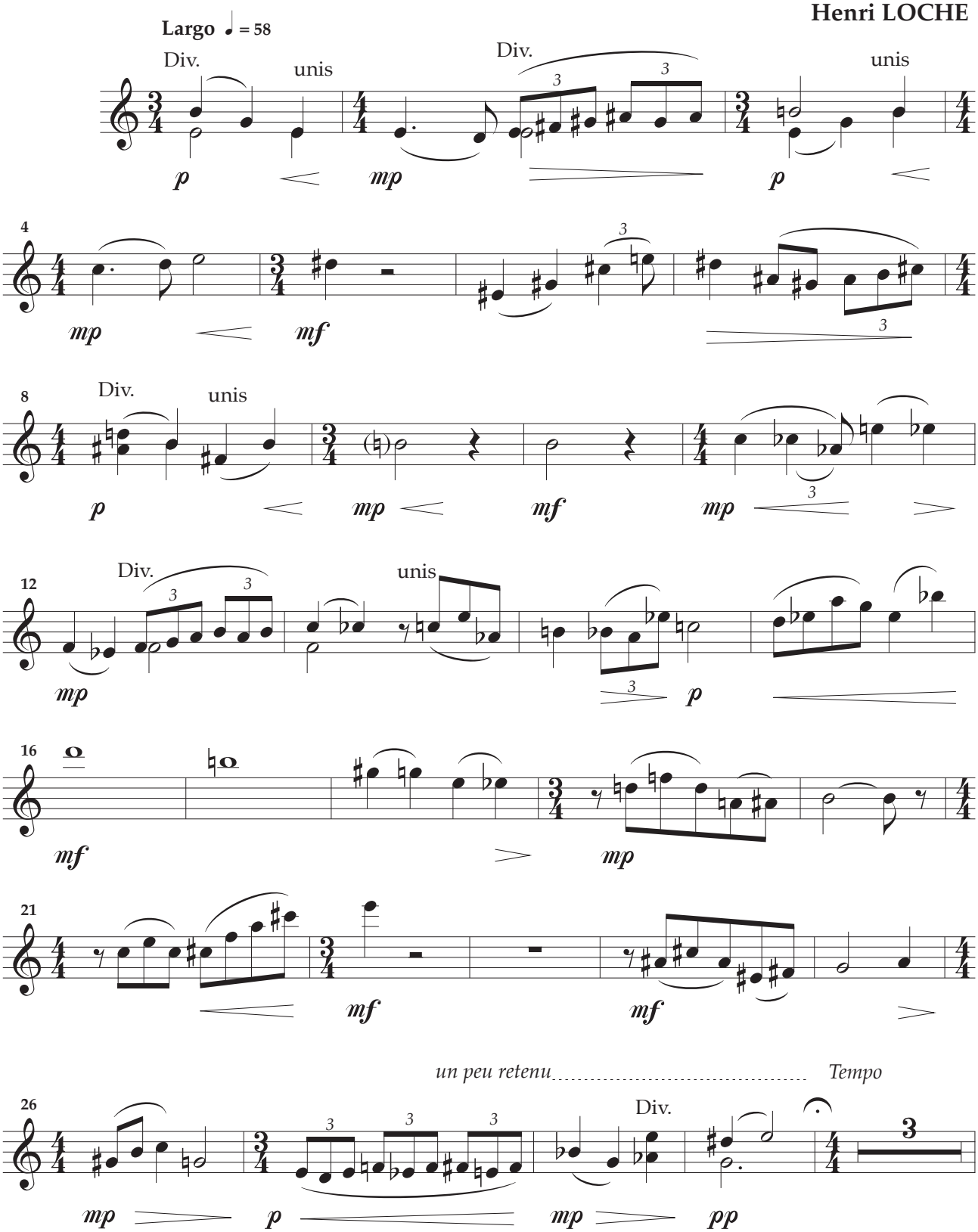

©2000 Éditions De Plein Vent - 5 rue Jean Jaurès
07600 Vals-les Bains FRANCE

DPV-AHL052
Tous droits réservés pour tous pays

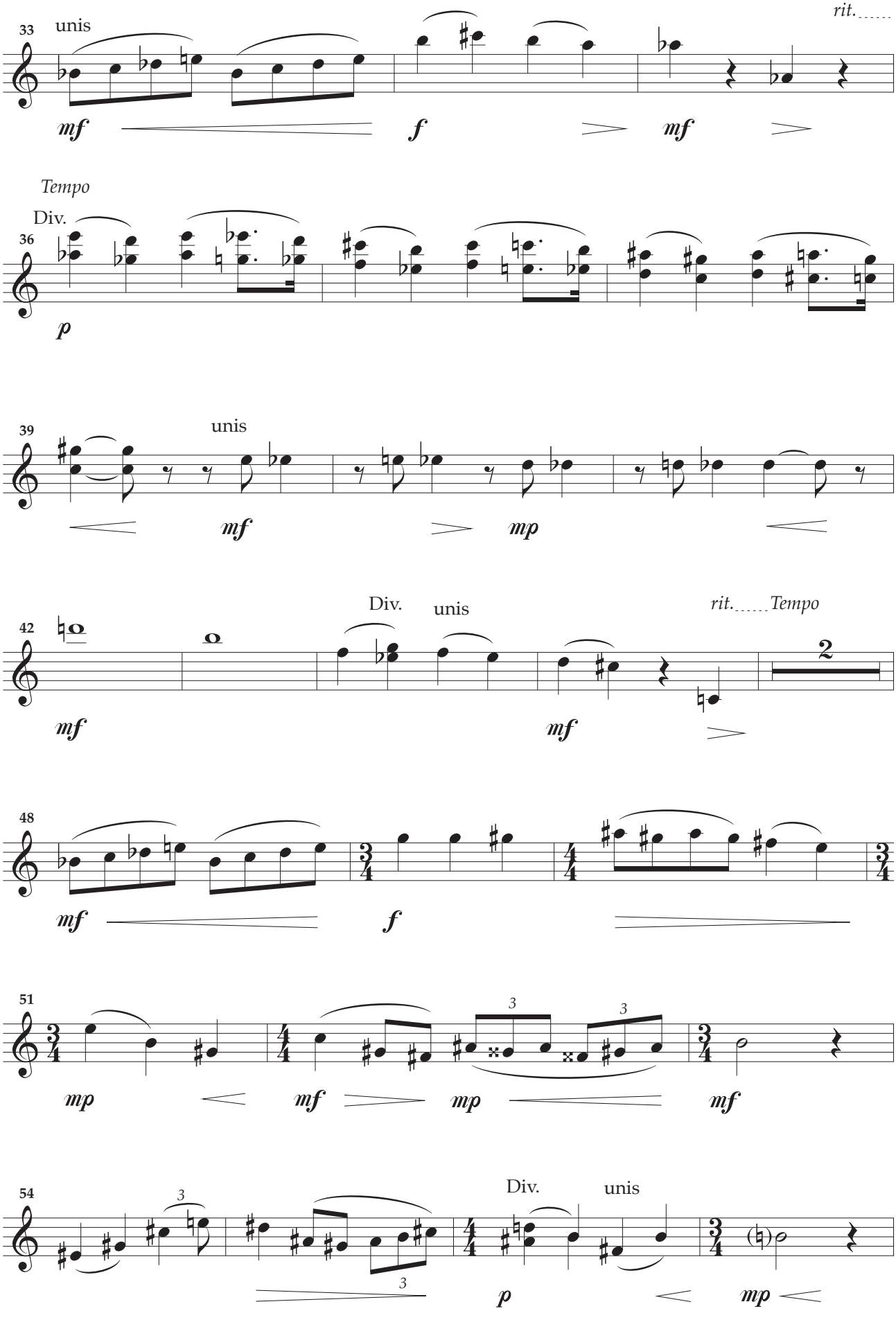
33
unis
rit.
mf
f
mf
Tempo
Div.
36
p
39
unis
mf
mp
42
Div.
unis
rit.
Tempo
2
mf
mf
48
mf
f
51
3
3
mp
mf
mp
mf
54
3
3
Div.
unis
p
mp

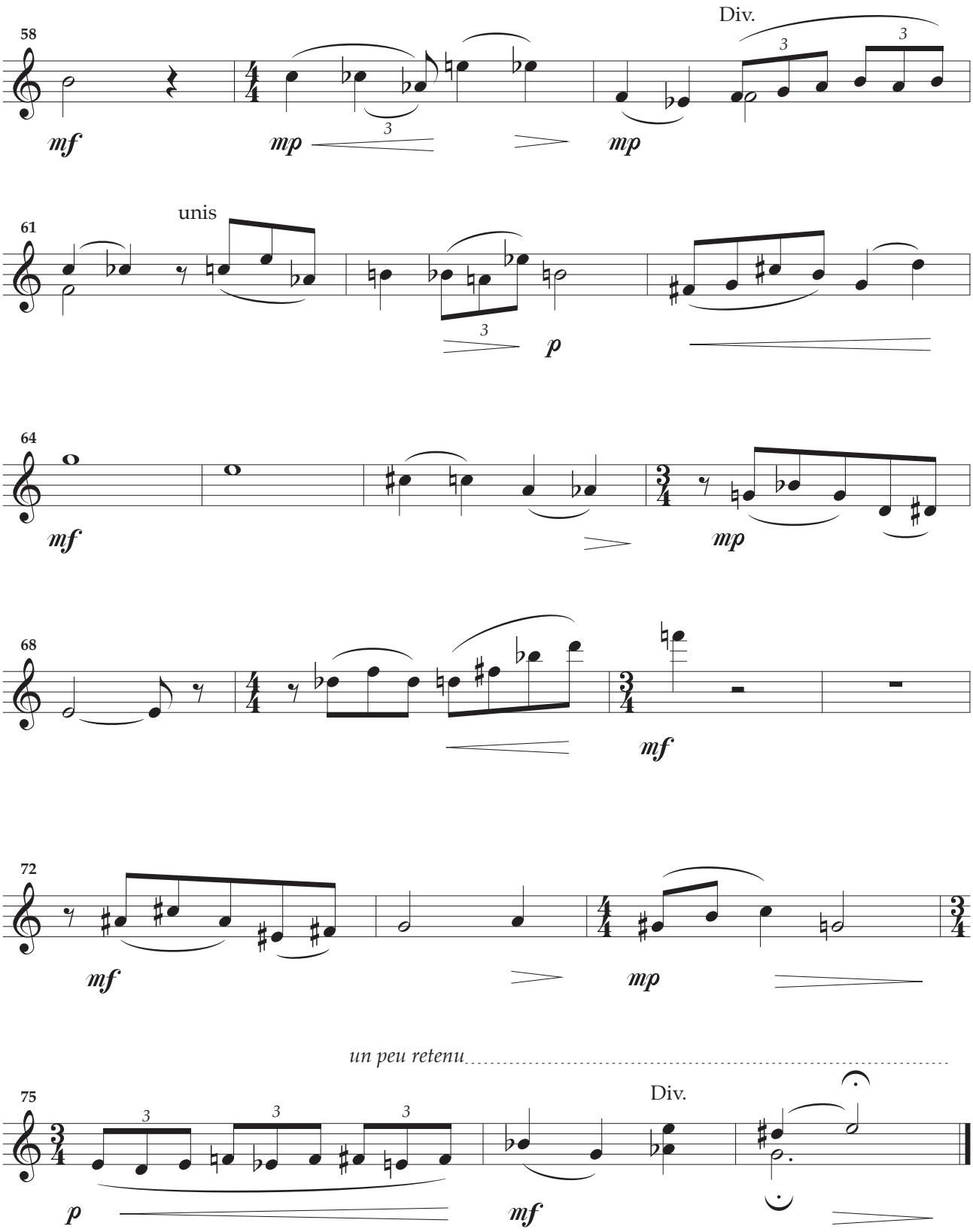
58
Div.
mf
mp
mp
61
unis
p
64
mf
mp
68
mf
72
mf
mp
un peu retenu
75
Div.
p
mf

Il aima la chose absente
Et trop faible ou trop puissant
Ne vit jamais en l'instant
Qu'un remords ou qu'une attente
Marius GROUT

Ouvrage protégé
PHOTOCOPIE INTERDITE
Même partielle (Loi du 11 Mars 1957)
constituerait contrefaçon (code pénal Art. 425)

Elégie pour un poète

pour

Violon et Orchestre à Cordes

Henri LOCHE

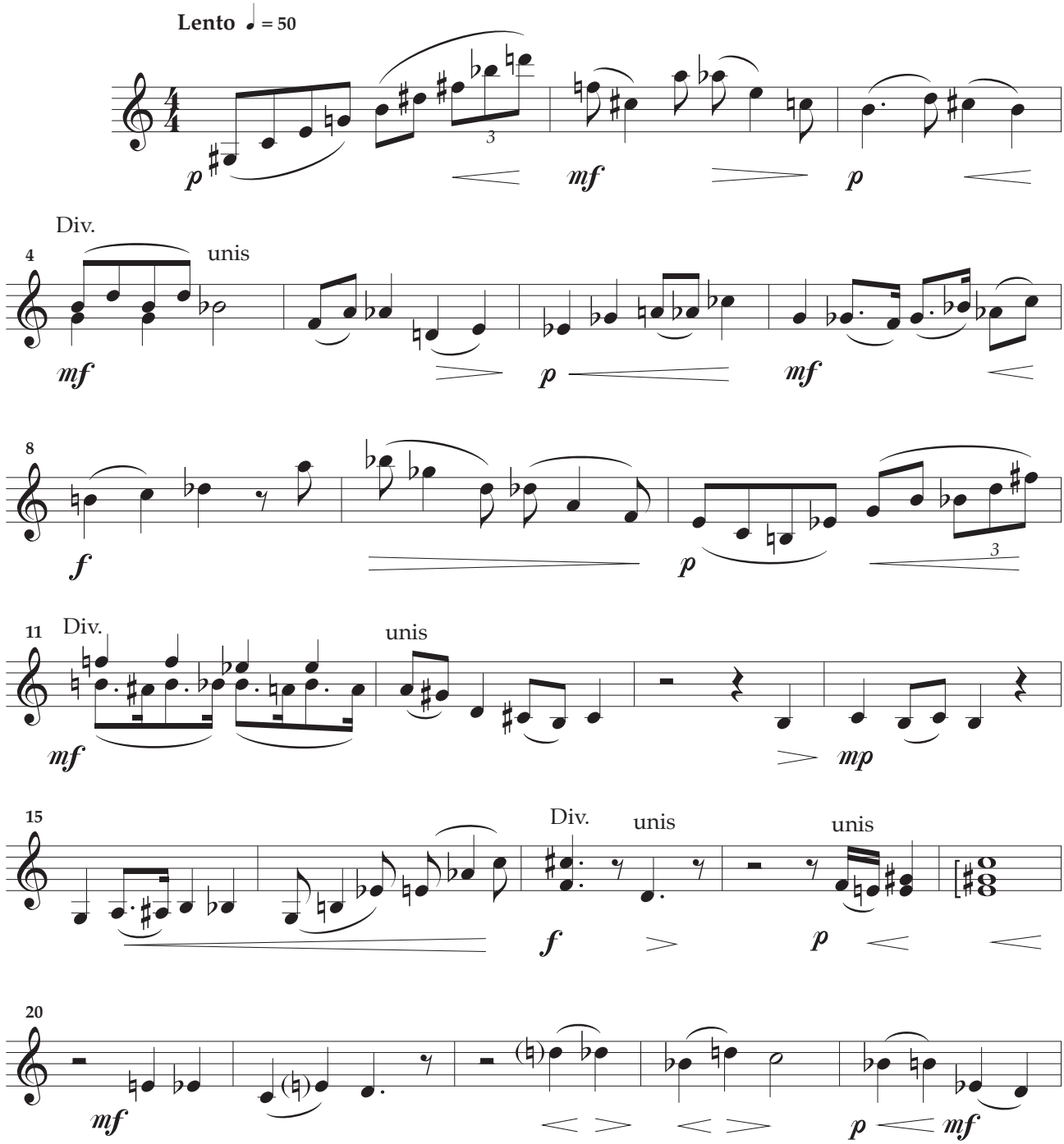

©2000 Éditions De Plein Vent - 5 rue Jean Jaurès
07600 Vals-les Bains FRANCE

DPV-AHL029
Tous droits réservés pour tous pays

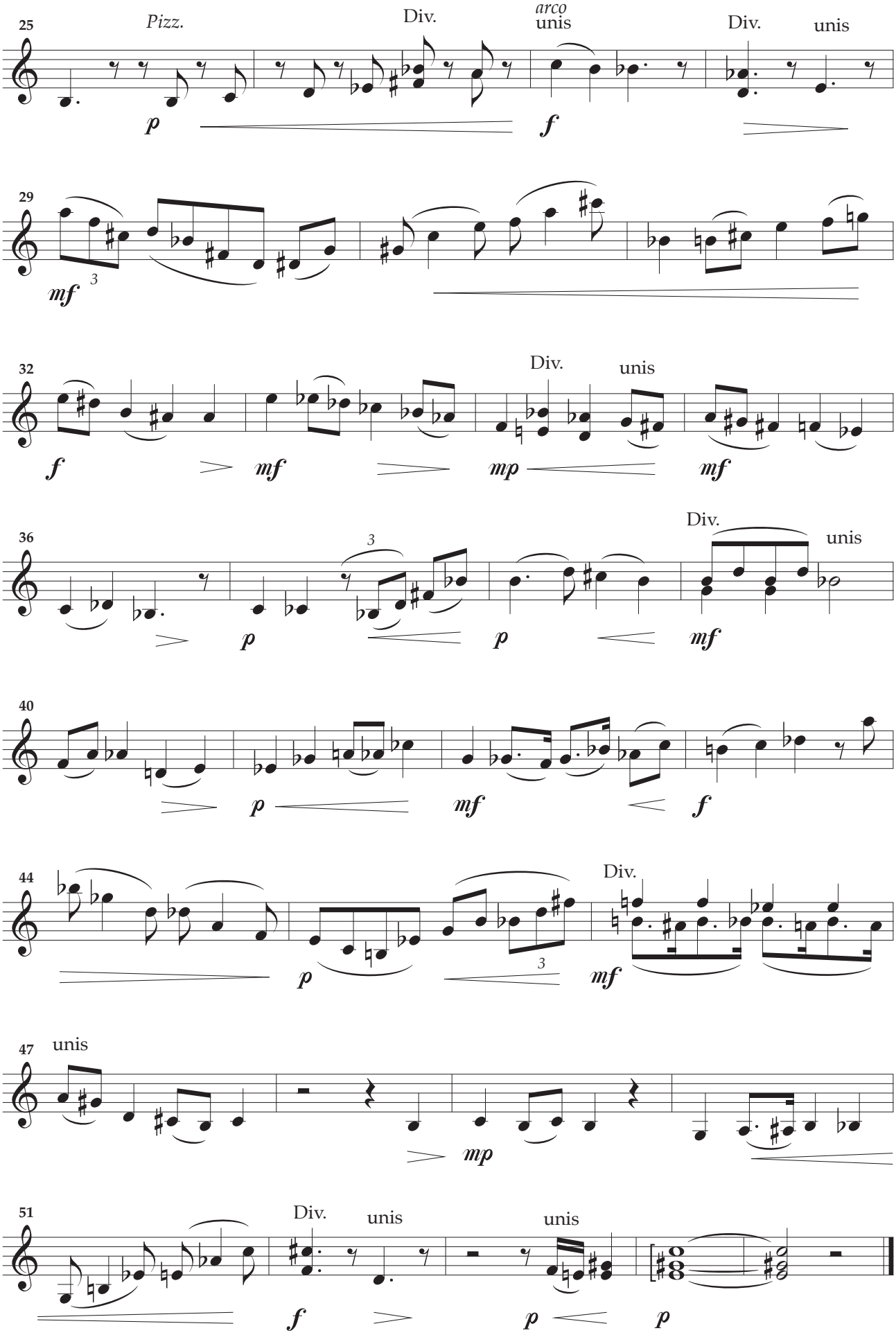

Photocopie interdite

Valse mélancolique et langoureux vertige
Ch. BAUDELAIRE

2èmes Violons

Ouvrage protégé
PHOTOCOPIE INTERDITE
Même partielle (Loi du 11 Mars 1957)
constituerait contrefaçon (code pénal Art. 425)

Incantations

pour

Violon et Orchestre à Cordes

Henri LOCHE

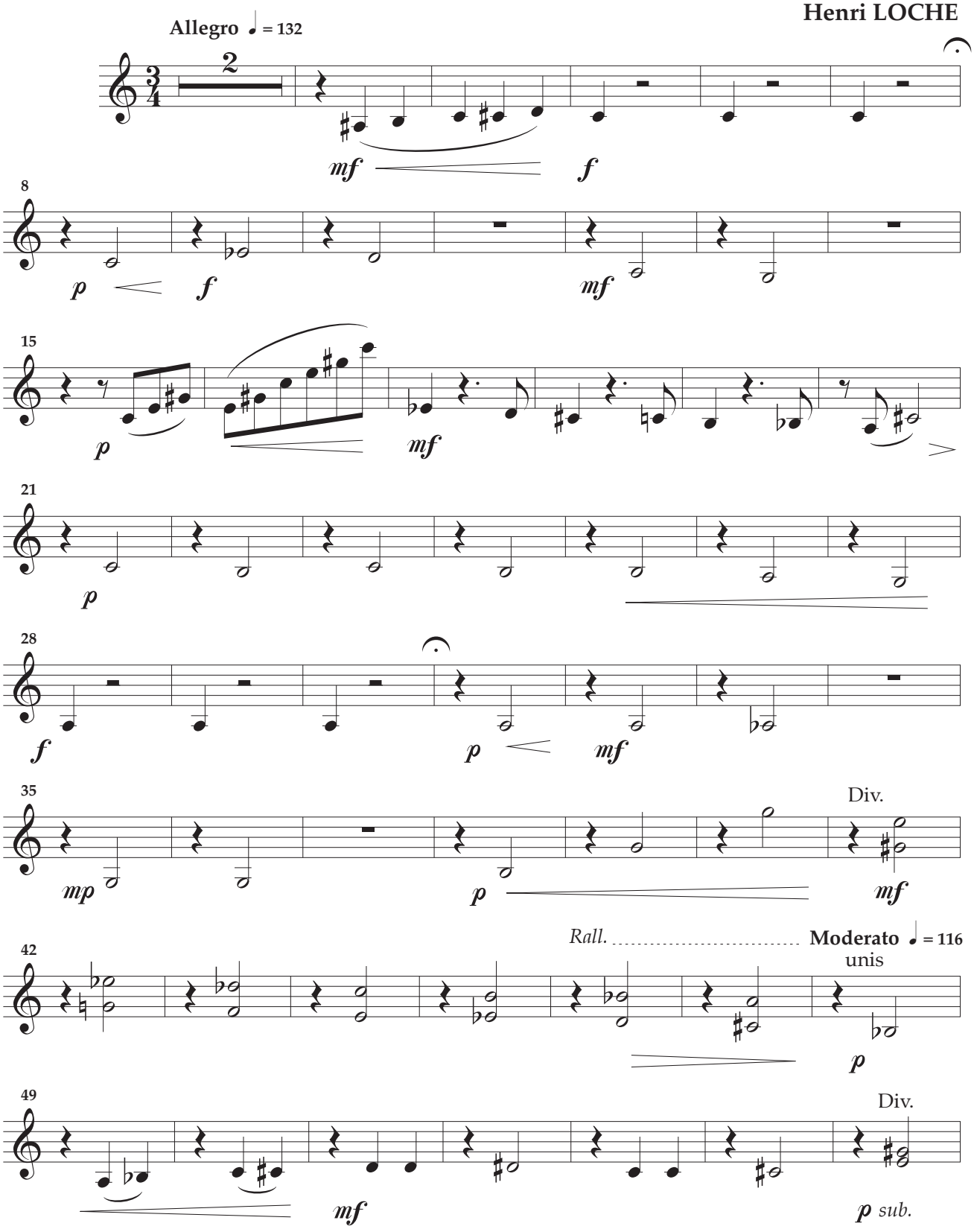

©2000 Éditions De Plein Vent - 5 rue Jean Jaurès
07600 Vals-les Bains FRANCE

DPV-AHL046
Tous droits réservés pour tous pays

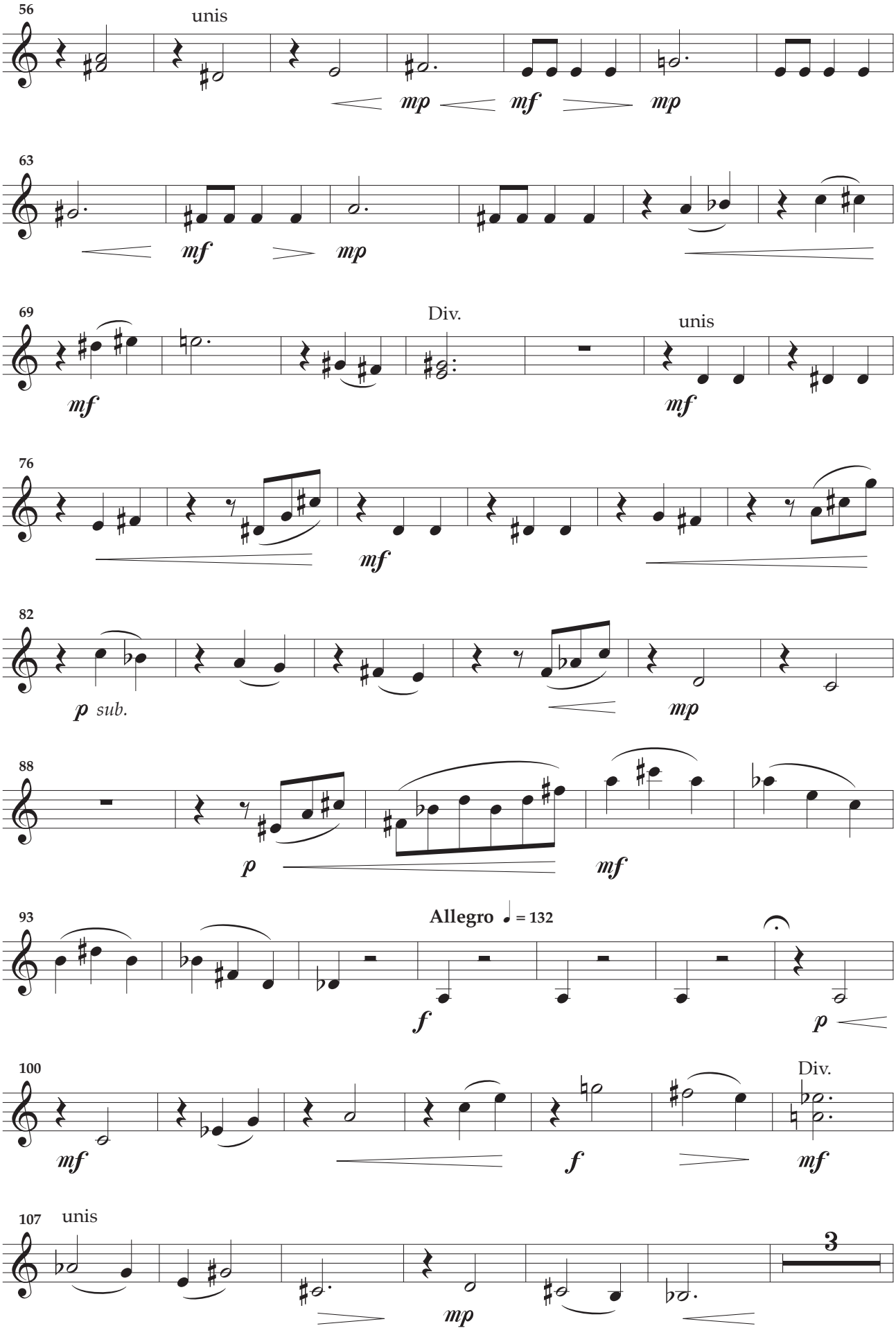
56
unis
mp
mf
mp
63
mf
mp
69
Div.
unis
mf
mf
76
mf
82
p sub.
mp
88
p
mf
93
Allegro ♩ = 132
f
p
100
Div.
mf
f
mf
107
unis
mp
3

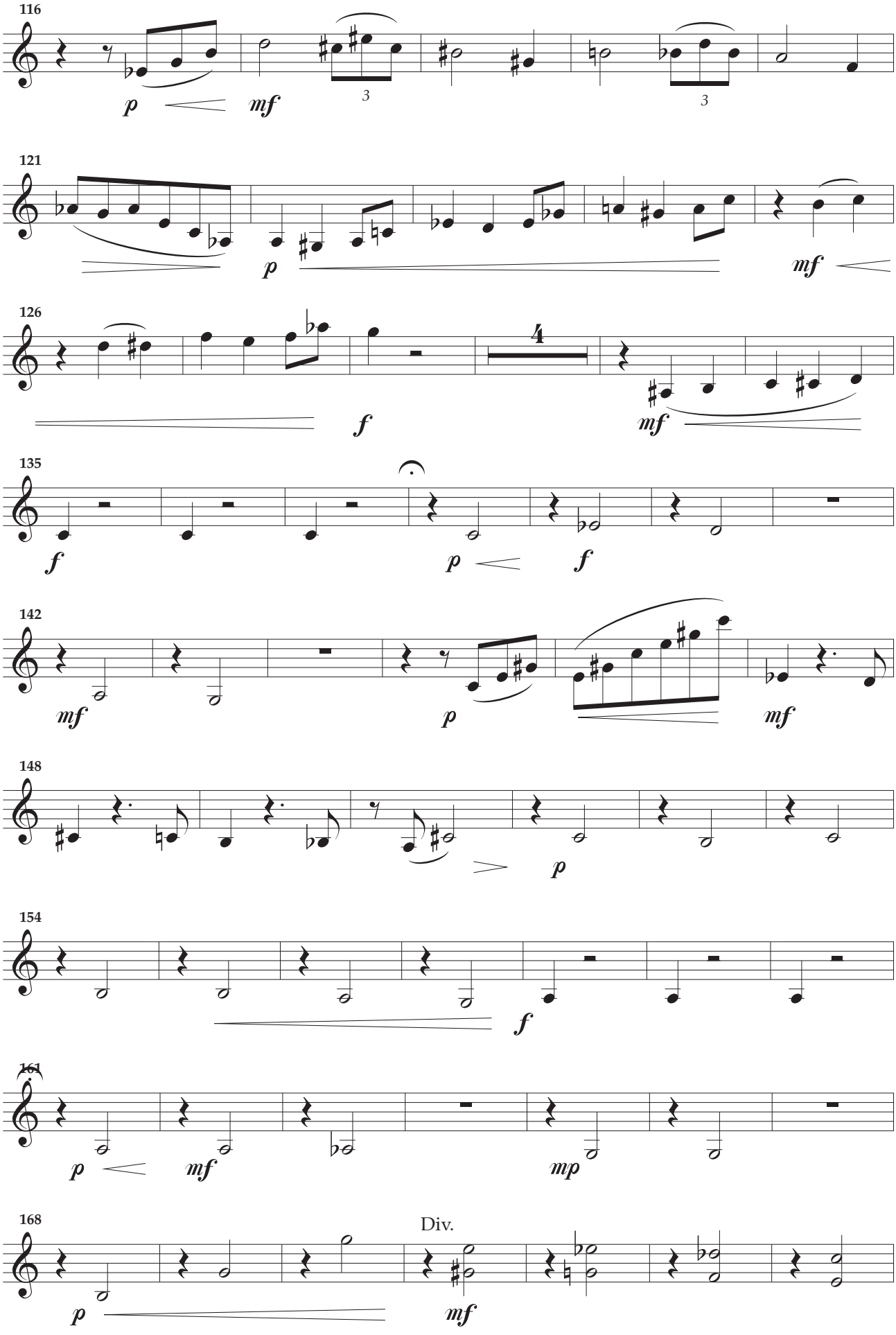

Photocopie interdite

V. 2

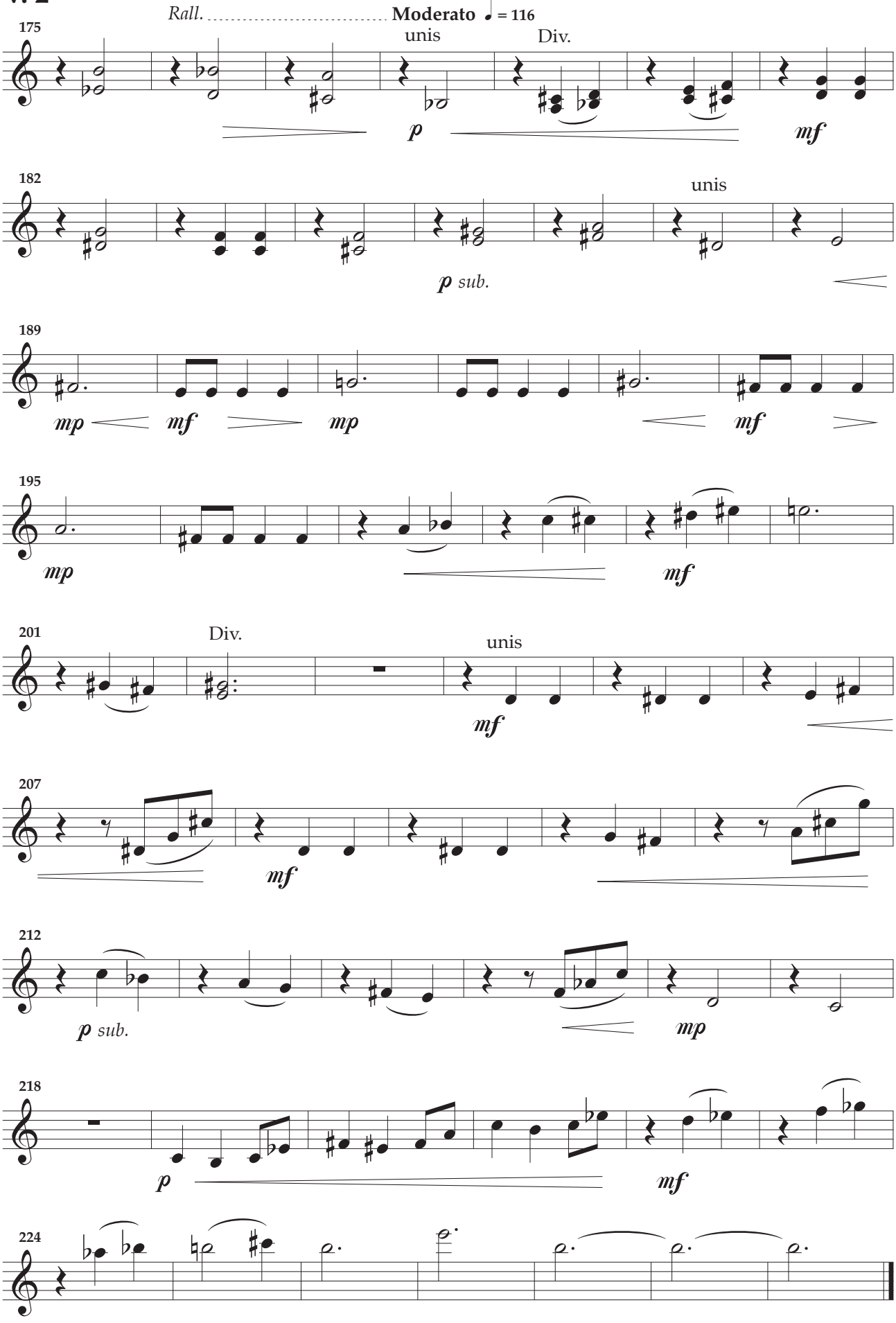
Rall.
Moderato ♩ = 116
175
unis
Div.
p
mf
182
unis
p sub.
189
mp
mf
mp
mf
195
mp
mf
201
Div.
unis
mf
207
mf
212
p sub.
mp
218
p
mf
224

Mon âme vit en toi comme dans un grand miroir,
Humide de marées, auréolée d'embruns
Claude EVRARD-COUPIC

Ouvrage protégé
PHOTOCOPIE INTERDITE
Même partielle (Loi du 11 Mars 1957)
constituerait contrefaçon (code pénal Art. 425)

Extase

pour

Violon et Orchestre à Cordes

Henri LOCHE

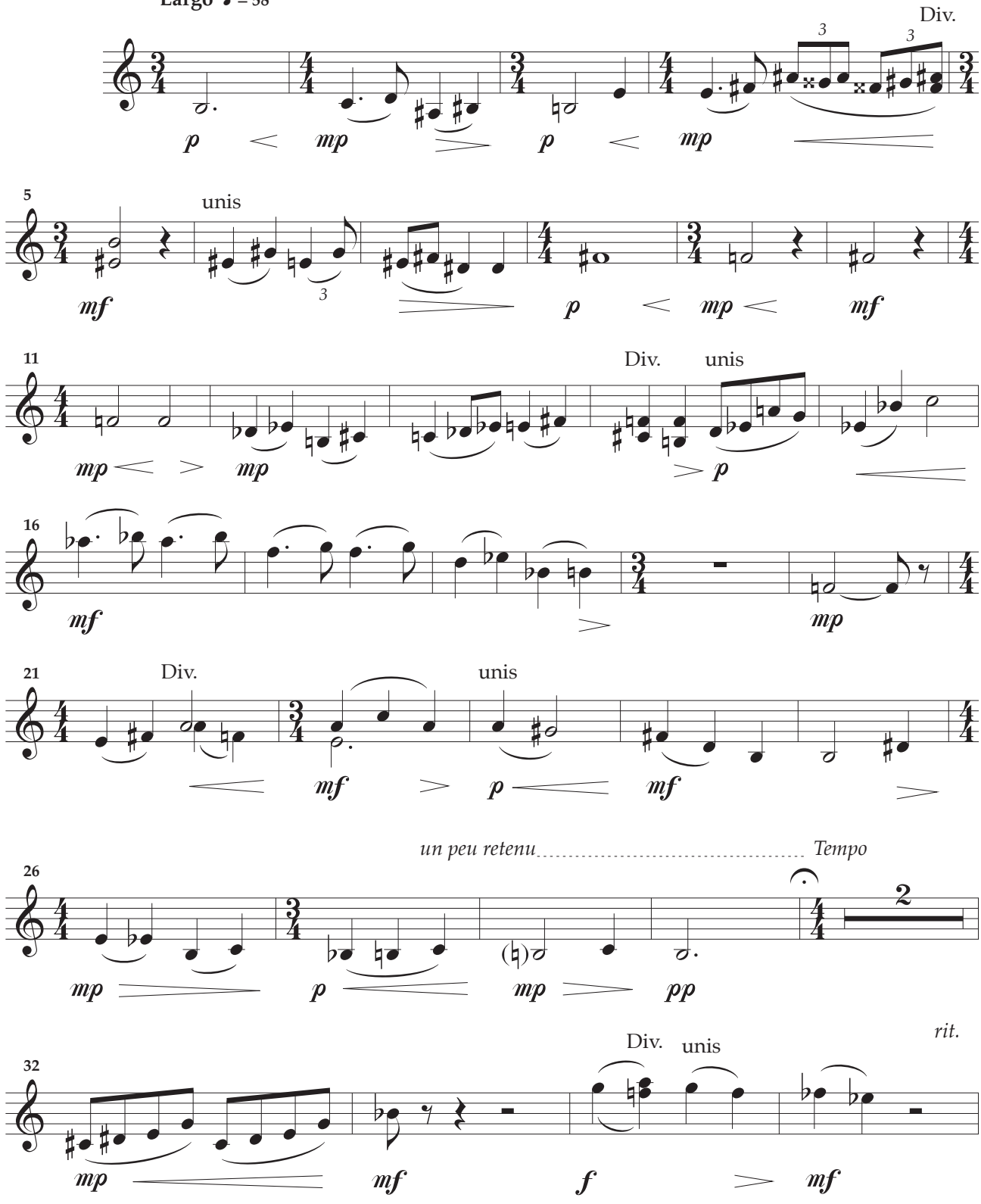

©2000 Éditions De Plein Vent - 5 rue Jean Jaurès
07600 Vals-les Bains FRANCE

DPV-AHL052
Tous droits réservés pour tous pays

V. 2

Tempo

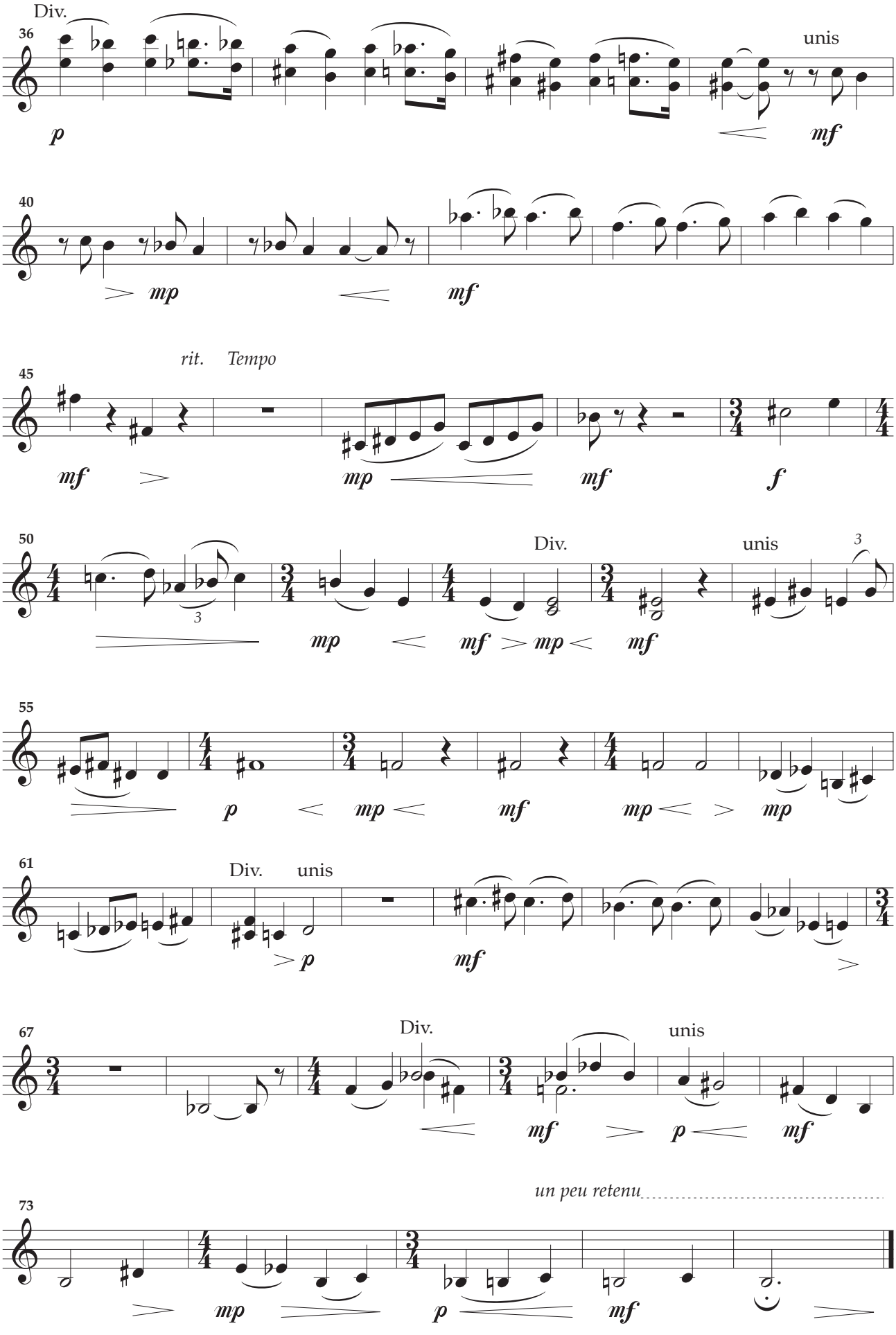

Photocopie interdite

Il aima la chose absente
Et trop faible ou trop puissant
Ne vit jamais en l'instant
Qu'un remords ou qu'une attente
Marius GROUT

Ouvrage protégé
PHOTOCOPIE INTERDITE
Même partielle (Loi du 11 Mars 1957)
constituerait contrefaçon (code pénal Art. 425)

Elégie pour un poète

pour

Violon et Orchestre à Cordes

Henri LOCHE

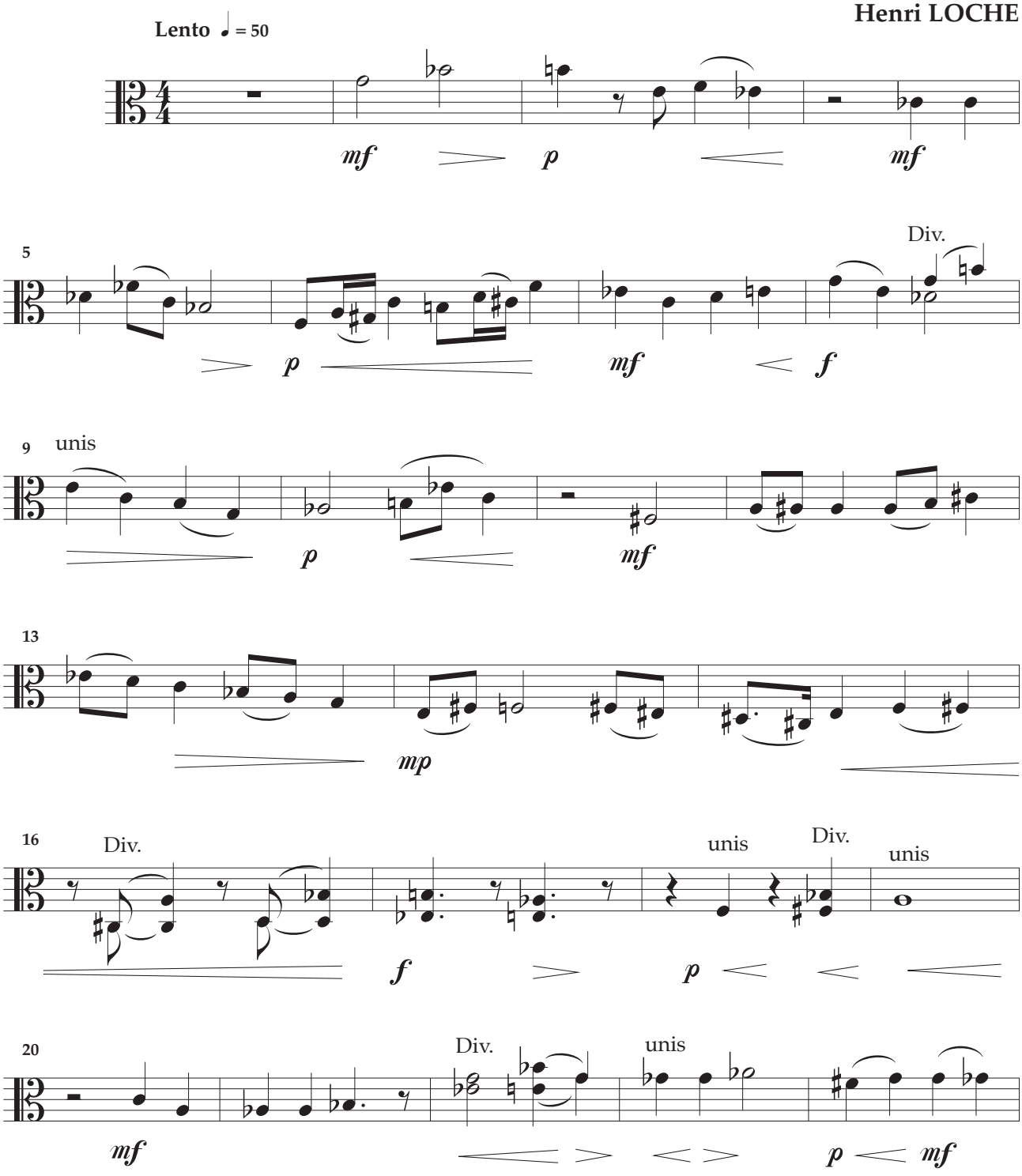

©2000 Éditions De Plein Vent - 5 rue Jean Jaurès
07600 Vals-les Bains FRANCE

DPV-AHL029
Tous droits réservés pour tous pays

A.

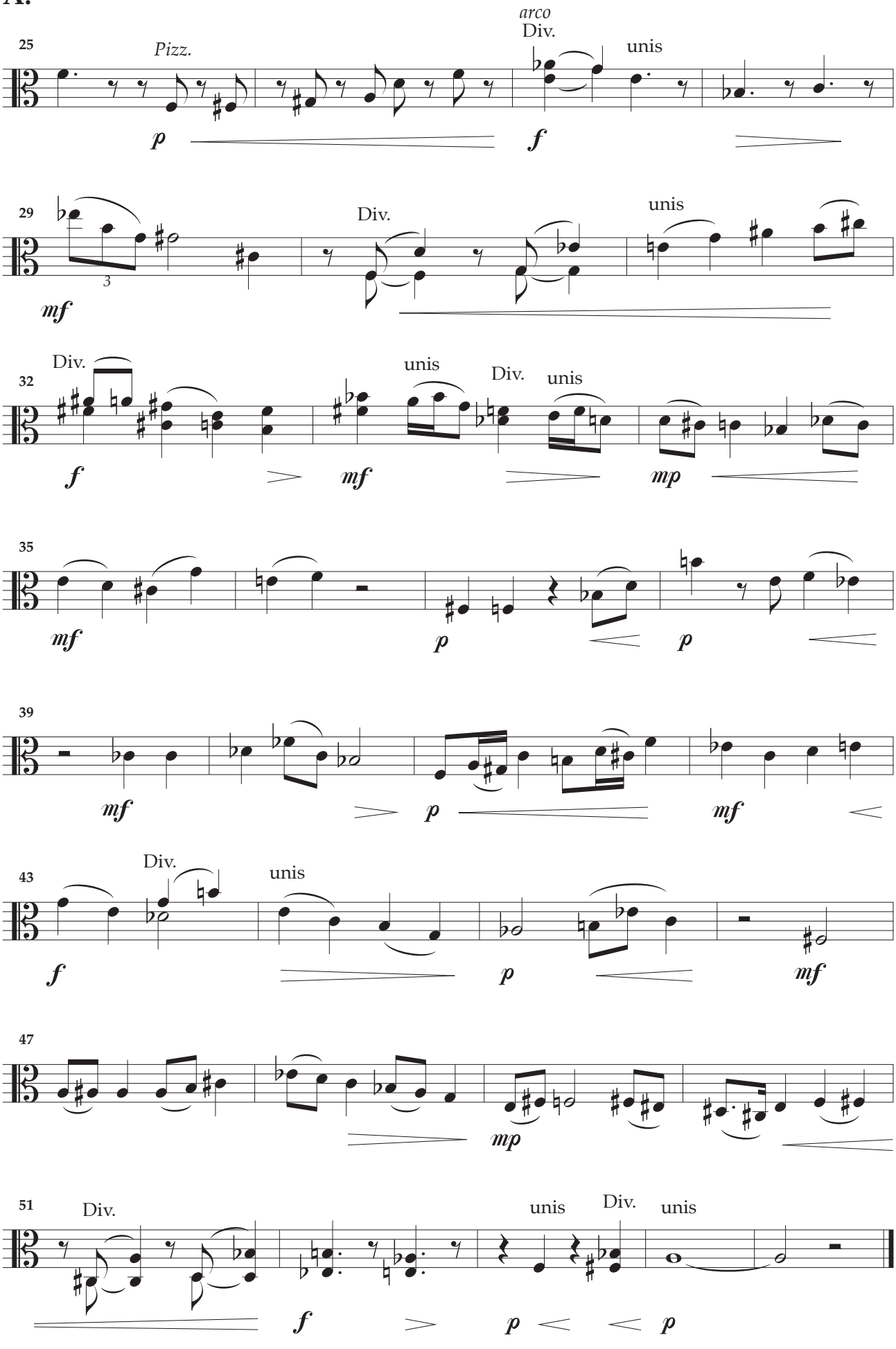

Photocopie interdite

Valse mélancolique et langoureux vertige
Ch. BAUDELAIRE

Incantations

pour

Violon et Orchestre à Cordes

Henri LOCHE

Altos

Ouvrage protégé
PHOTOCOPIE INTERDITE
Même partielle (Loi du 11 Mars 1957)
constituerait contrefaçon (code pénal Art. 425)

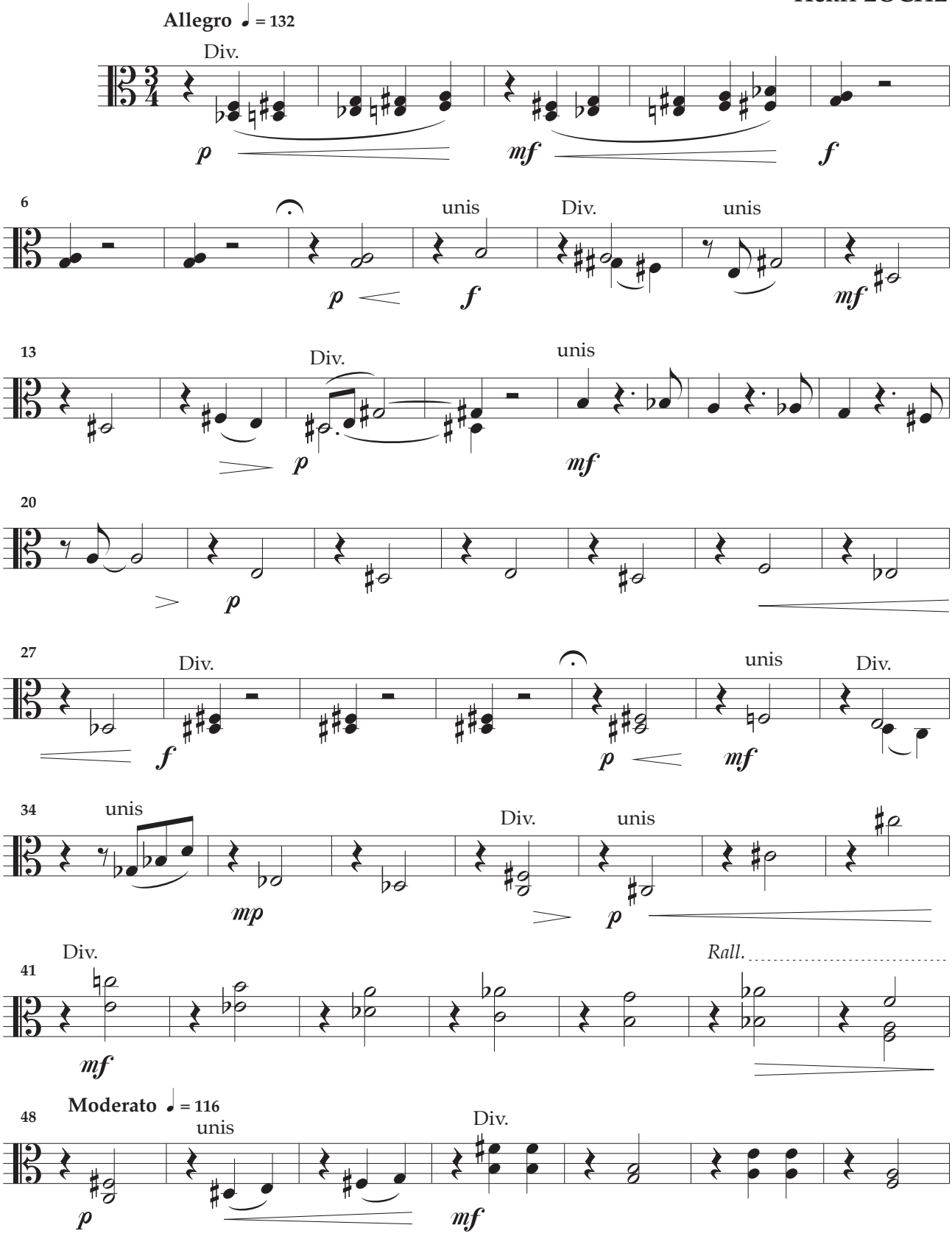

©2000 Éditions De Plein Vent - 5 rue Jean Jaurès
07600 Vals-les Bains FRANCE

DPV-AHL046
Tous droits réservés pour tous pays

Alt.

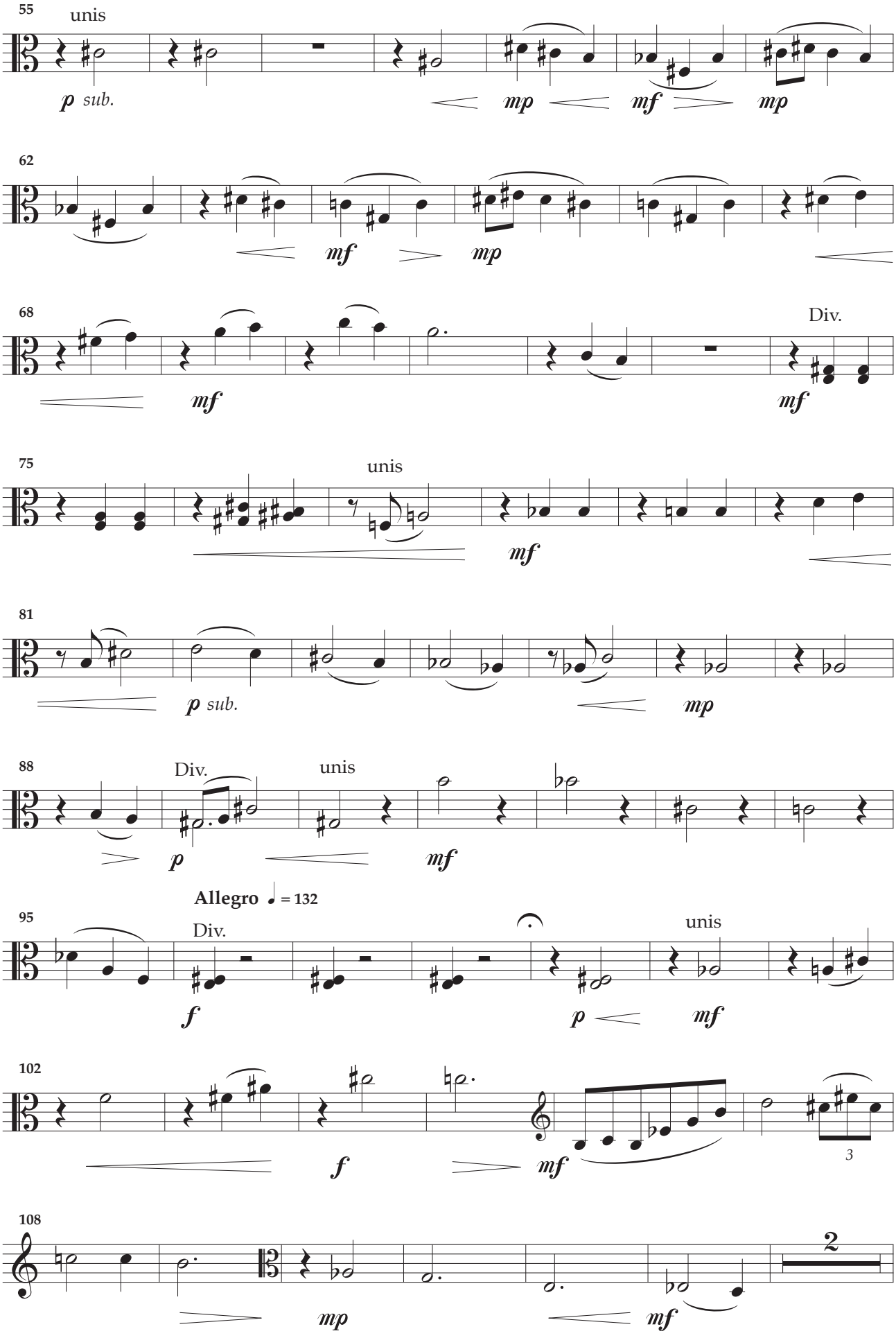

Photocopie interdite

Alt.

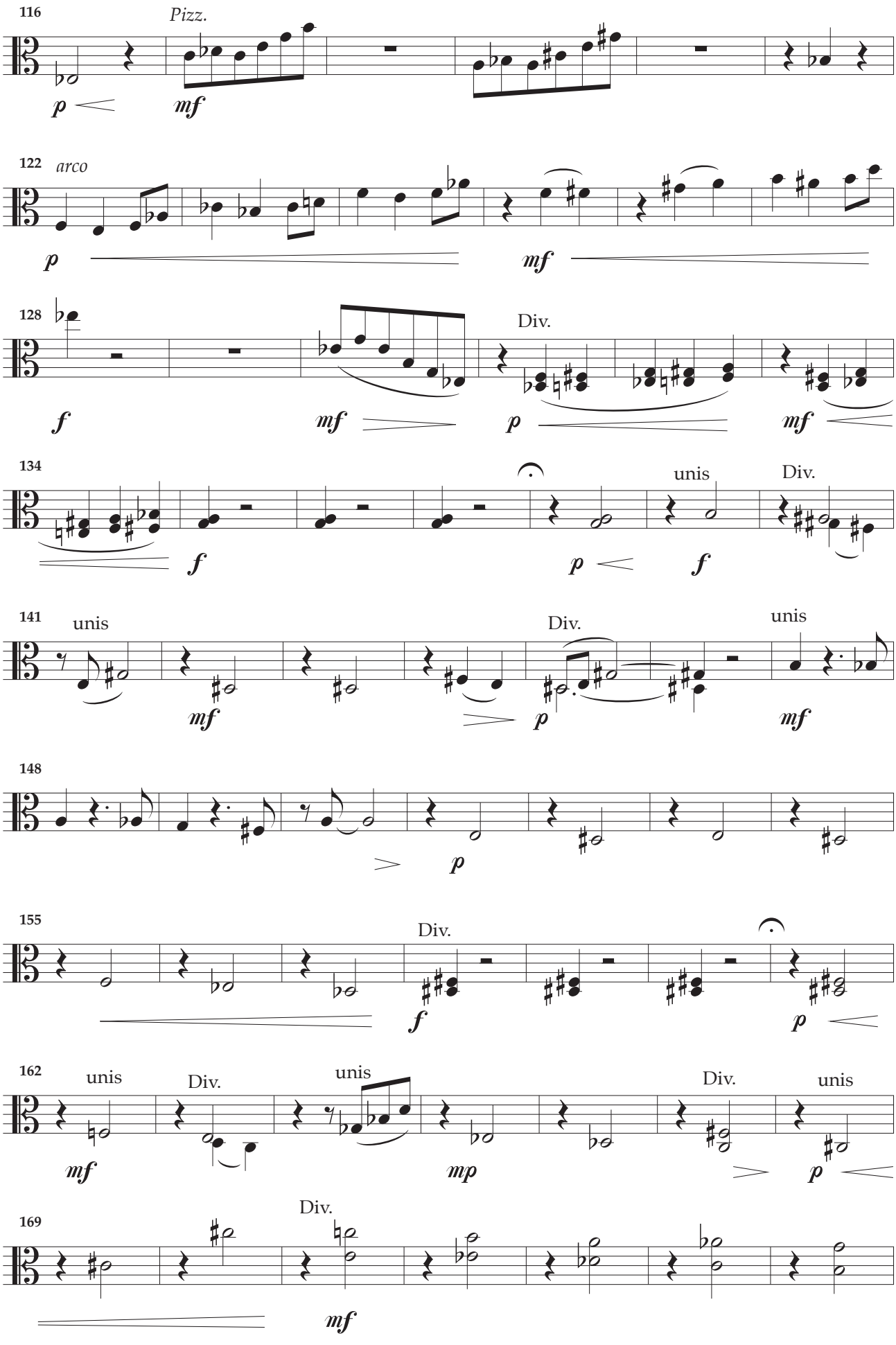
116
Pizz.
p
mf
122
arco
p
mf
128
Div.
f
mf
p
mf
134
unis
Div.
f
p
f
141
unis
Div.
unis
mf
p
mf
148
p
155
Div.
f
p
162
unis
Div.
unis
Div.
unis
mf
mp
p
169
Div.
mf

Alt.

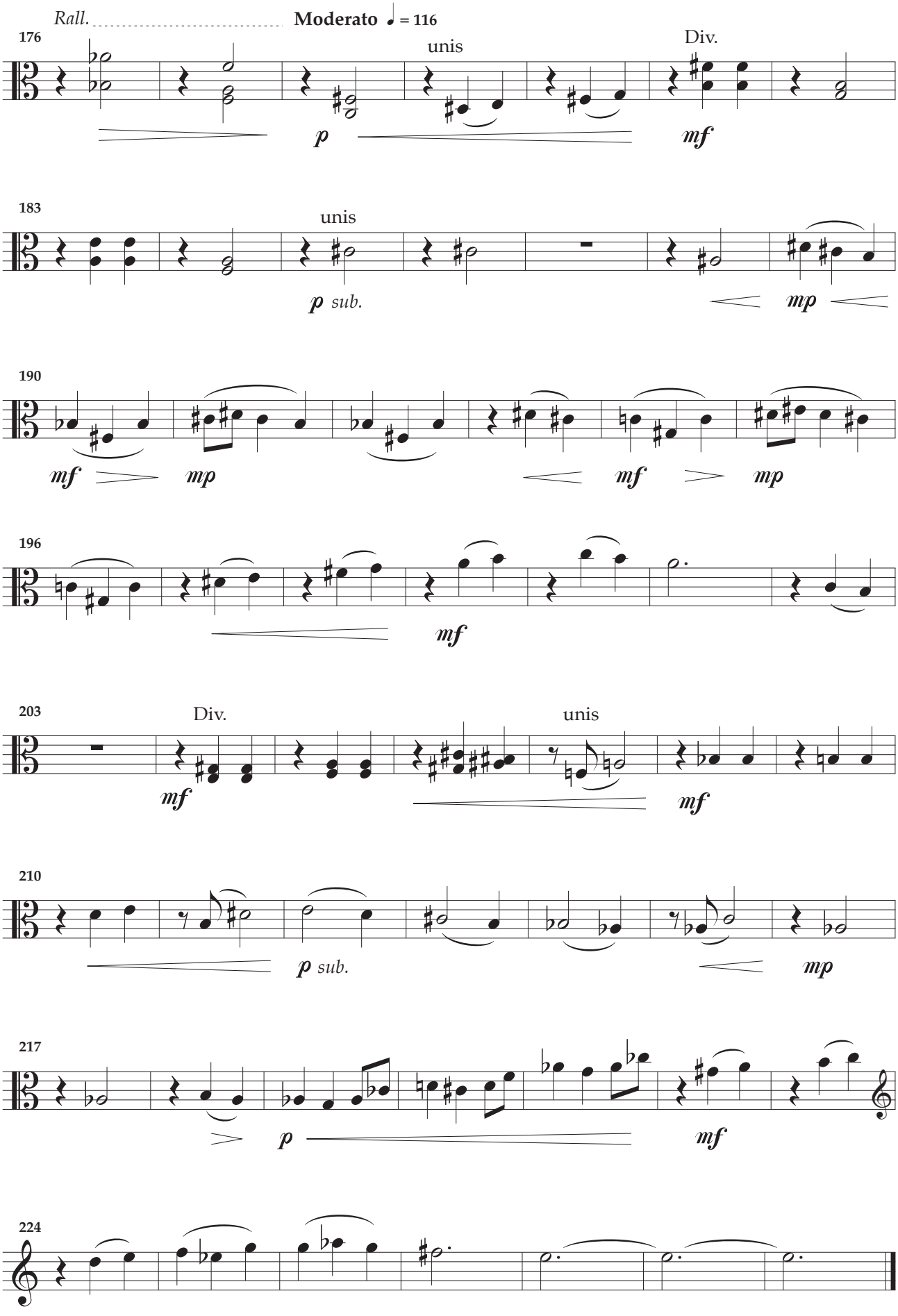
Rall.
Moderato ♩ = 116
176
unis
Div.
p
mf
183
unis
p sub.
mp
190
mf
mp
mf
mp
196
mf
203
Div.
unis
mf
mf
210
p sub.
mp
217
p
mf
224

Altos

Mon âme vit en toi comme dans un grand miroir,
Humide de marées, auréolée d'embruns
Claude EVRARD-COUPIC

Ouvrage protégé
PHOTOCOPIE INTERDITE
Même partielle (Loi du 11 Mars 1957)
constituerait contrefaçon (code pénal Art. 425)

Extase

pour

Violon et Orchestre à Cordes

Henri LOCHE

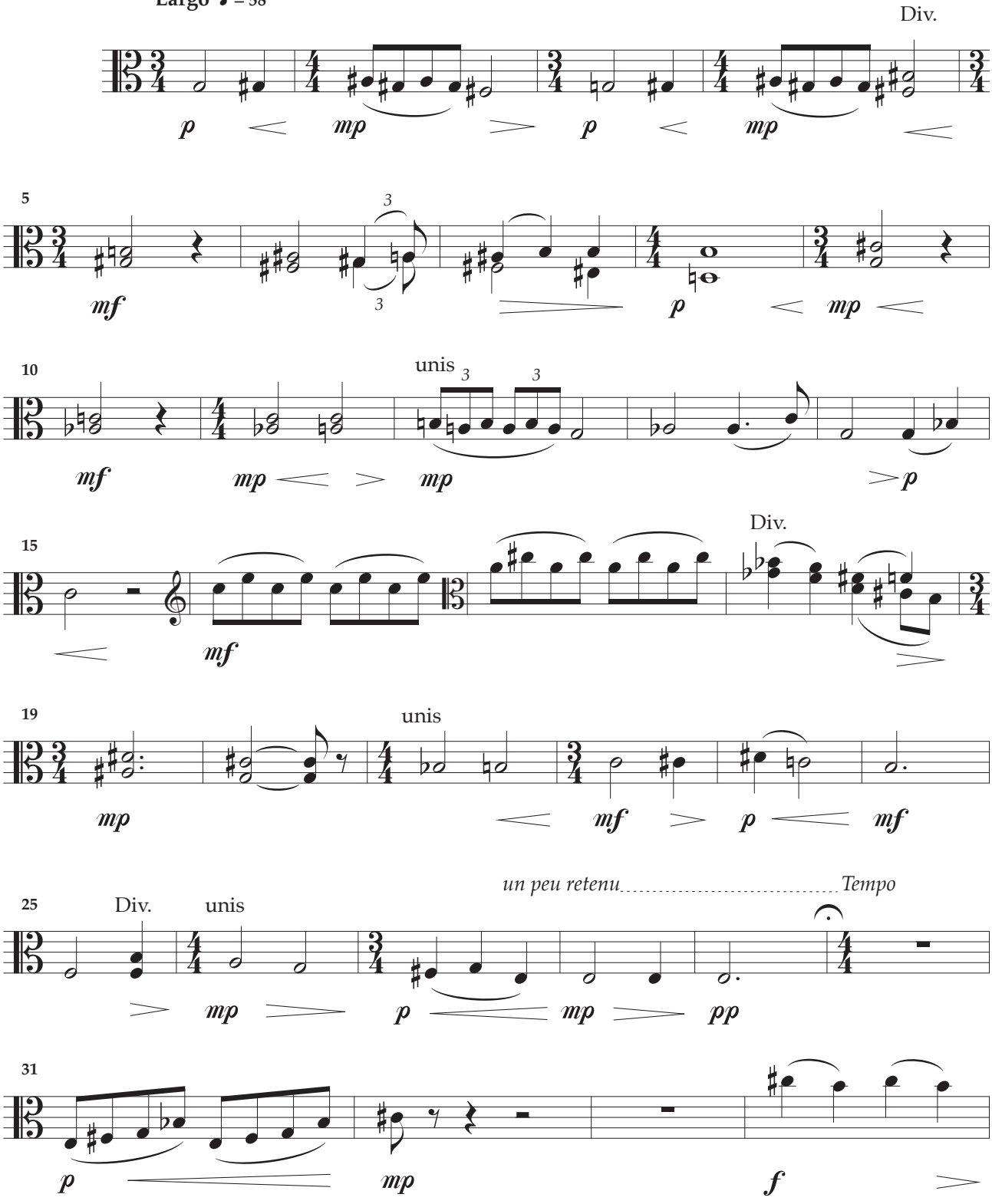

©2000 Éditions De Plein Vent - 5 rue Jean Jaurès
07600 Vals-les Bains FRANCE

DPV-AHL052
Tous droits réservés pour tous pays

Alt.

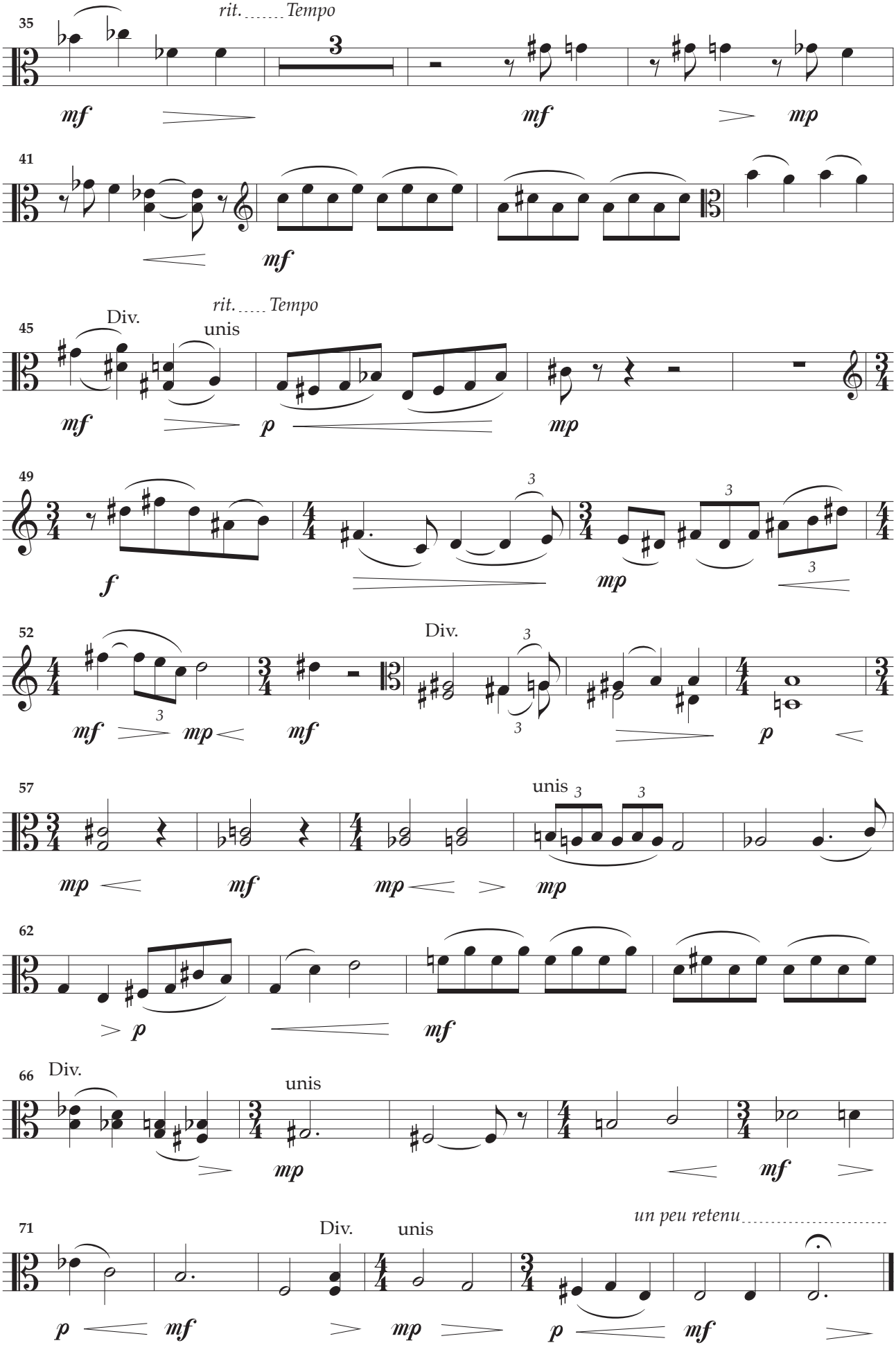

Photocopie interdite

Violoncelles

Ouvrage protégé
PHOTOCOPIE INTERDITE
Même partielle (Loi du 11 Mars 1957)
constituerait contrefaçon (code pénal Art. 425)

Il aima la chose absente
Et trop faible ou trop puissant
Ne vit jamais en l'instant
Qu'un remords ou qu'une attente
Marius GROUT

Elégie pour un poète

pour

Violon et Orchestre à Cordes

Henri LOCHE

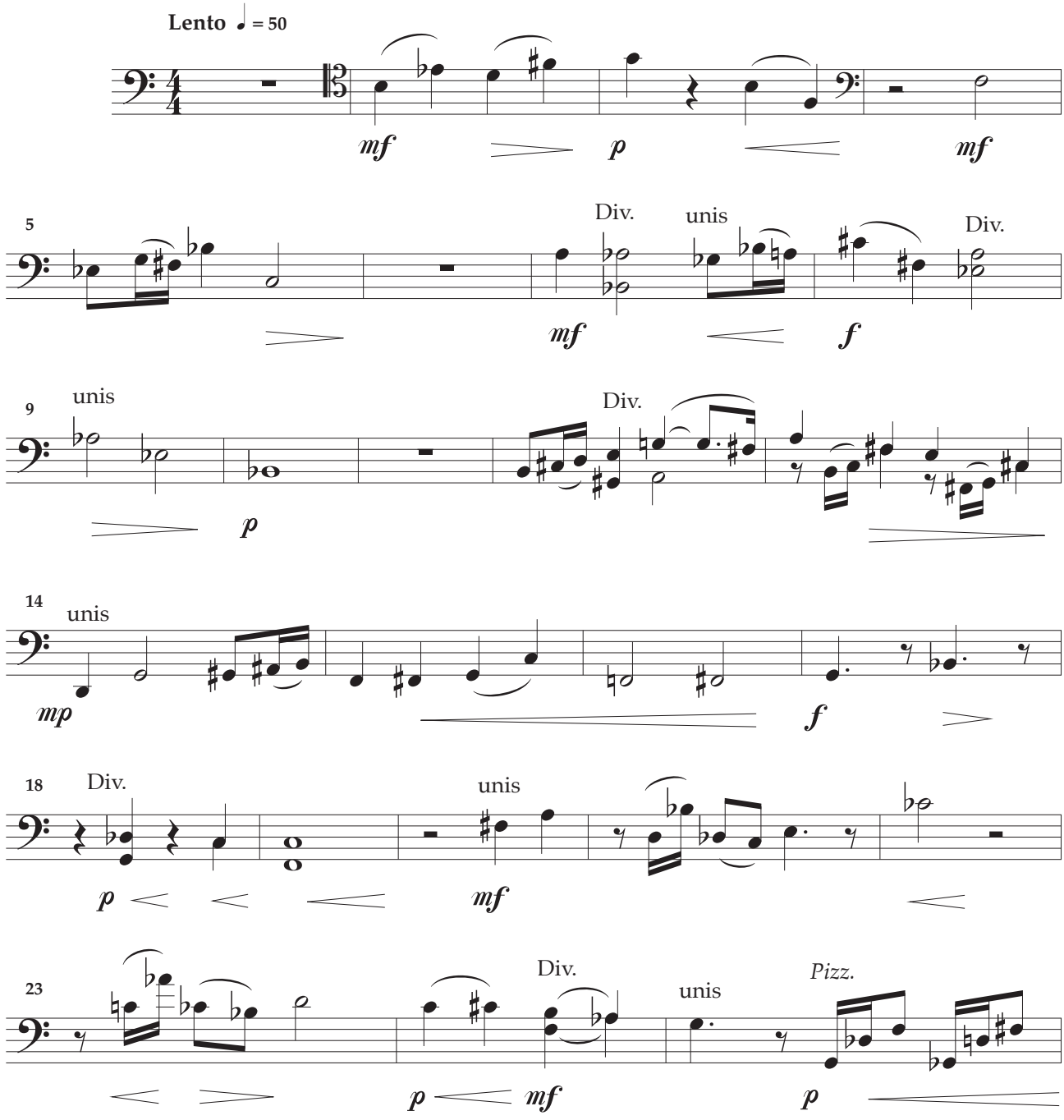

©2000 Éditions De Plein Vent - 5 rue Jean Jaurès
07600 Vals-les Bains FRANCE

DPV-AHL029
Tous droits réservés pour tous pays

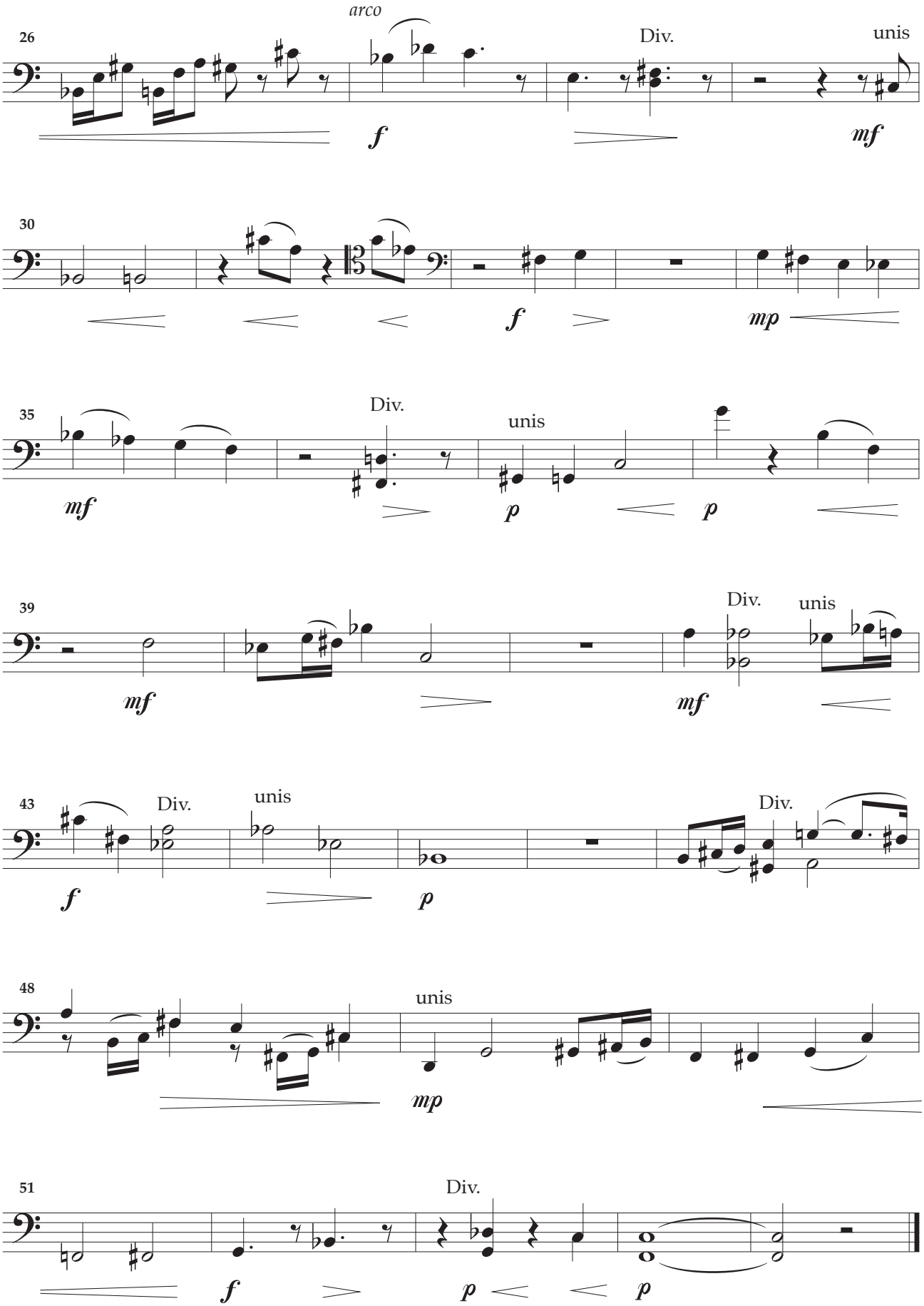
26
arco
Div.
unis
f
mf
30
f
mp
35
Div.
unis
mf
p
p
39
Div.
unis
mf
mf
43
Div.
unis
Div.
f
p
48
unis
mp
51
Div.
f
p
p

Valse mélancolique et langoureux vertige
Ch. BAUDELAIRE

Ouvrage protégé
PHOTOCOPIE INTERDITE
Même partielle (Loi du 11 Mars 1957)
constituerait contrefaçon (code pénal Art. 425)

Incantations

pour

Violon et Orchestre à Cordes

Henri LOCHE

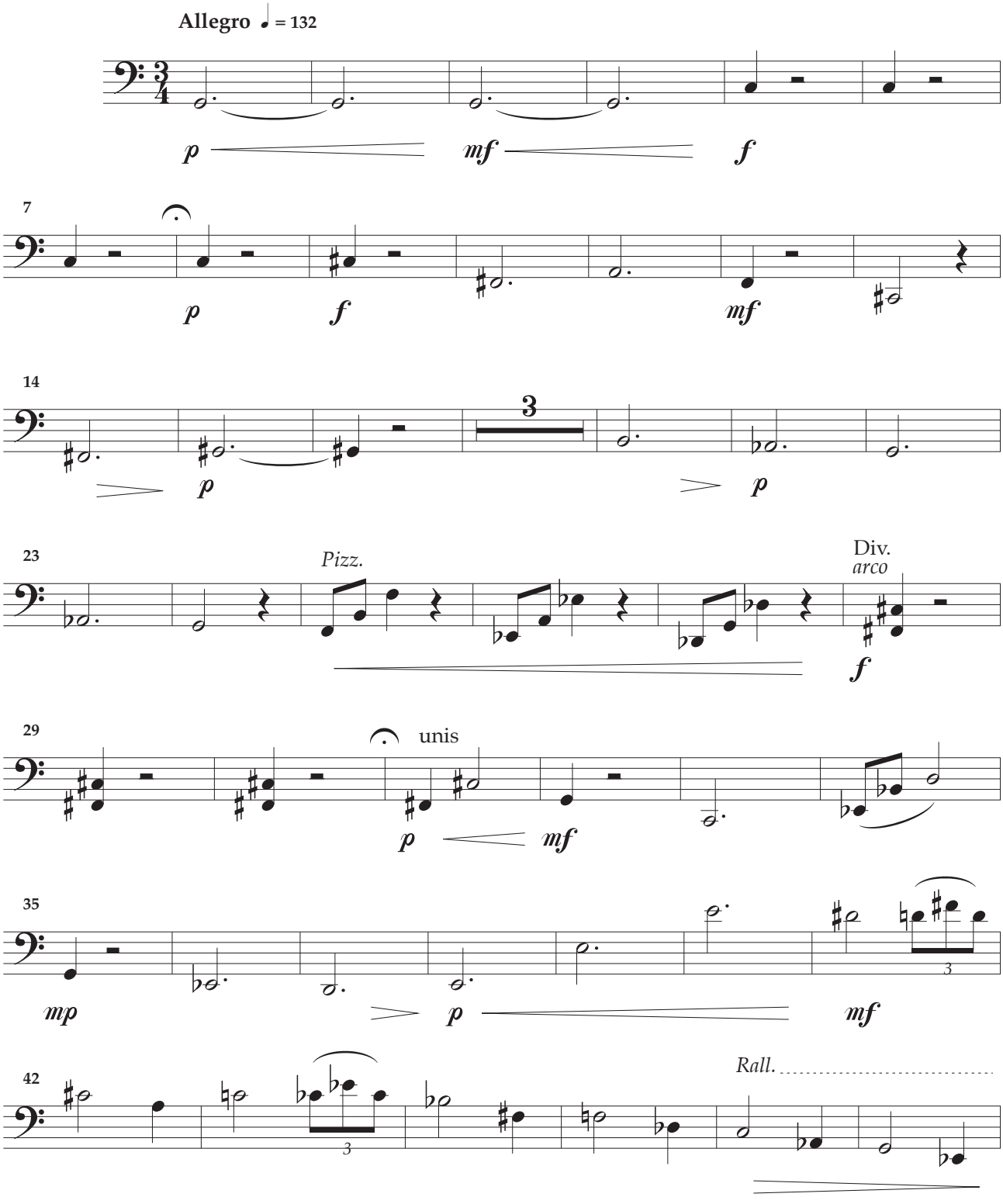

©2000 Éditions De Plein Vent - 5 rue Jean Jaurès
07600 Vals-les Bains FRANCE

DPV-AHL046
Tous droits réservés pour tous pays

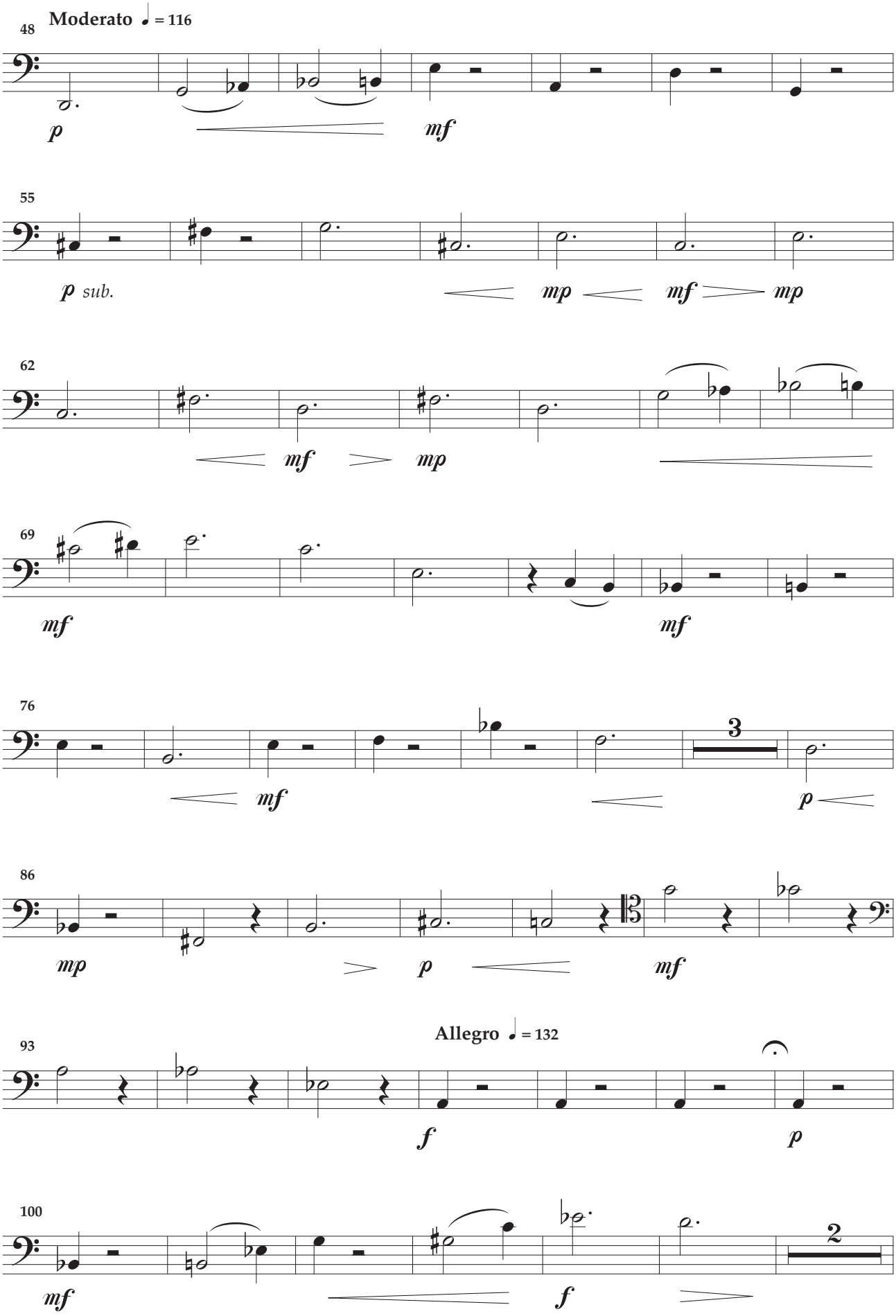
48
Moderato ♩ = 116
p
mf
55
p sub.
mp
mf
mp
62
mf
mp
69
mf
mf
76
mf
3
p
86
mp
p
mf
93
Allegro ♩ = 132
f
p
100
mf
f
2

Vlc.

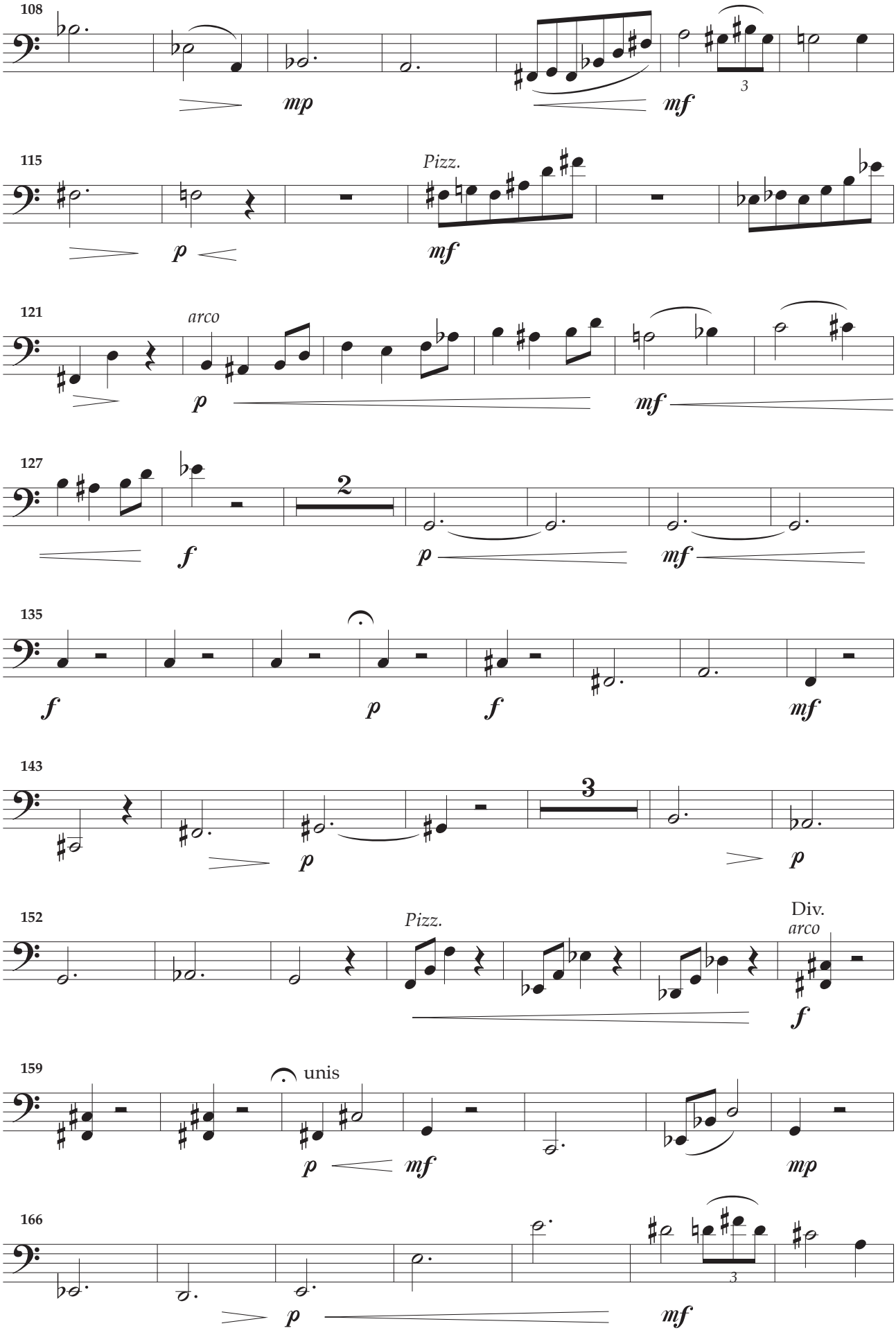
108
mp
mf
3
115
Pizz.
p
mf
121
arco
p
mf
127
2
f
p
mf
135
f
p
f
mf
143
3
p
p
152
Pizz.
Div.
arco
f
159
unis
p
mf
mp
166
3
p
mf

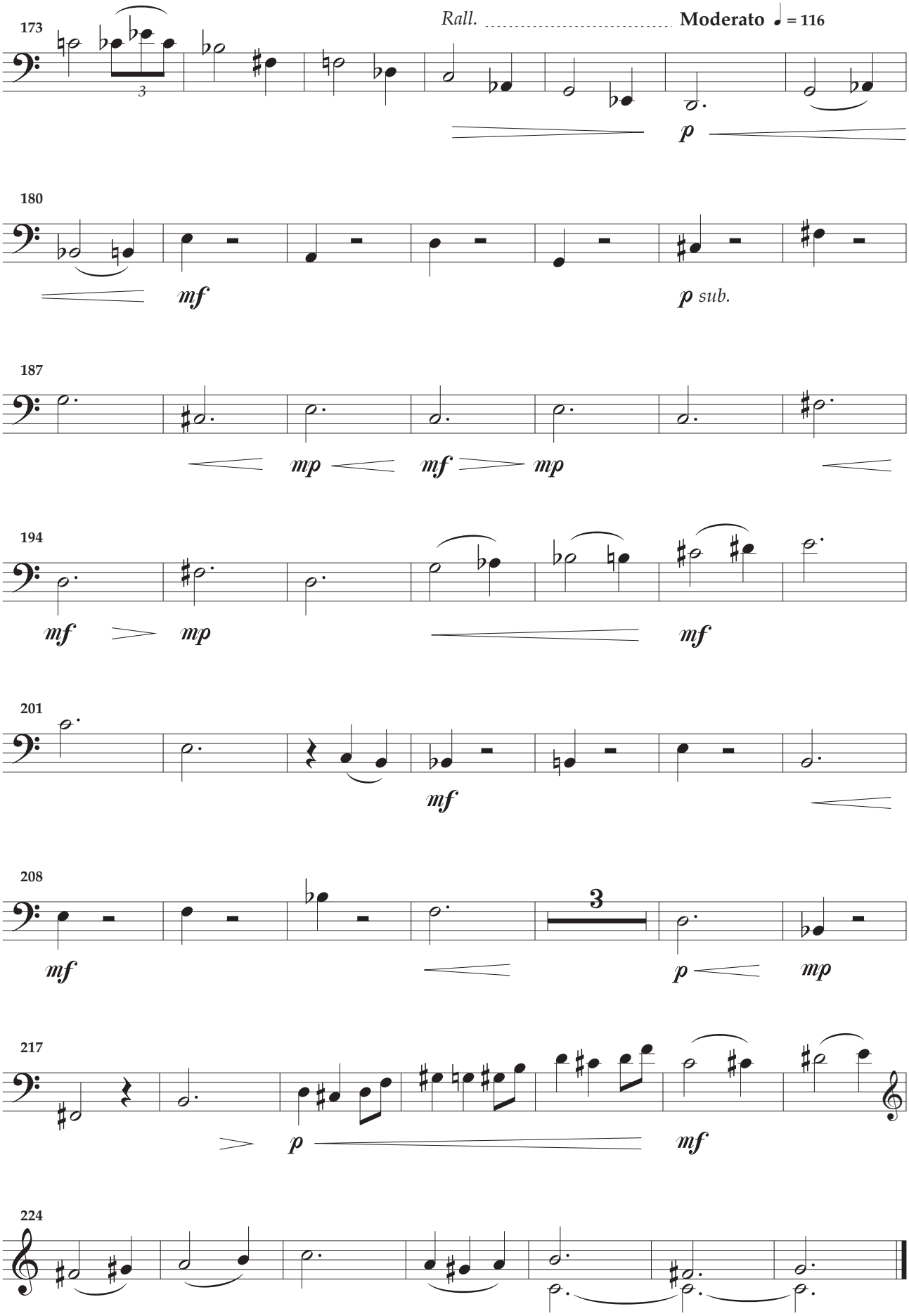

Photocopie interdite

Violoncelles

Mon âme vit en toi comme dans un grand miroir,
Humide de marées, auréolée d'embruns
Claude EVRARD-COUPIC

Ouvrage protégé
PHOTOCOPIE INTERDITE
Même partielle (Loi du 11 Mars 1957)
constituerait contrefaçon (code pénal Art. 425)

Extase

pour

Violon et Orchestre à Cordes

Henri LOCHE

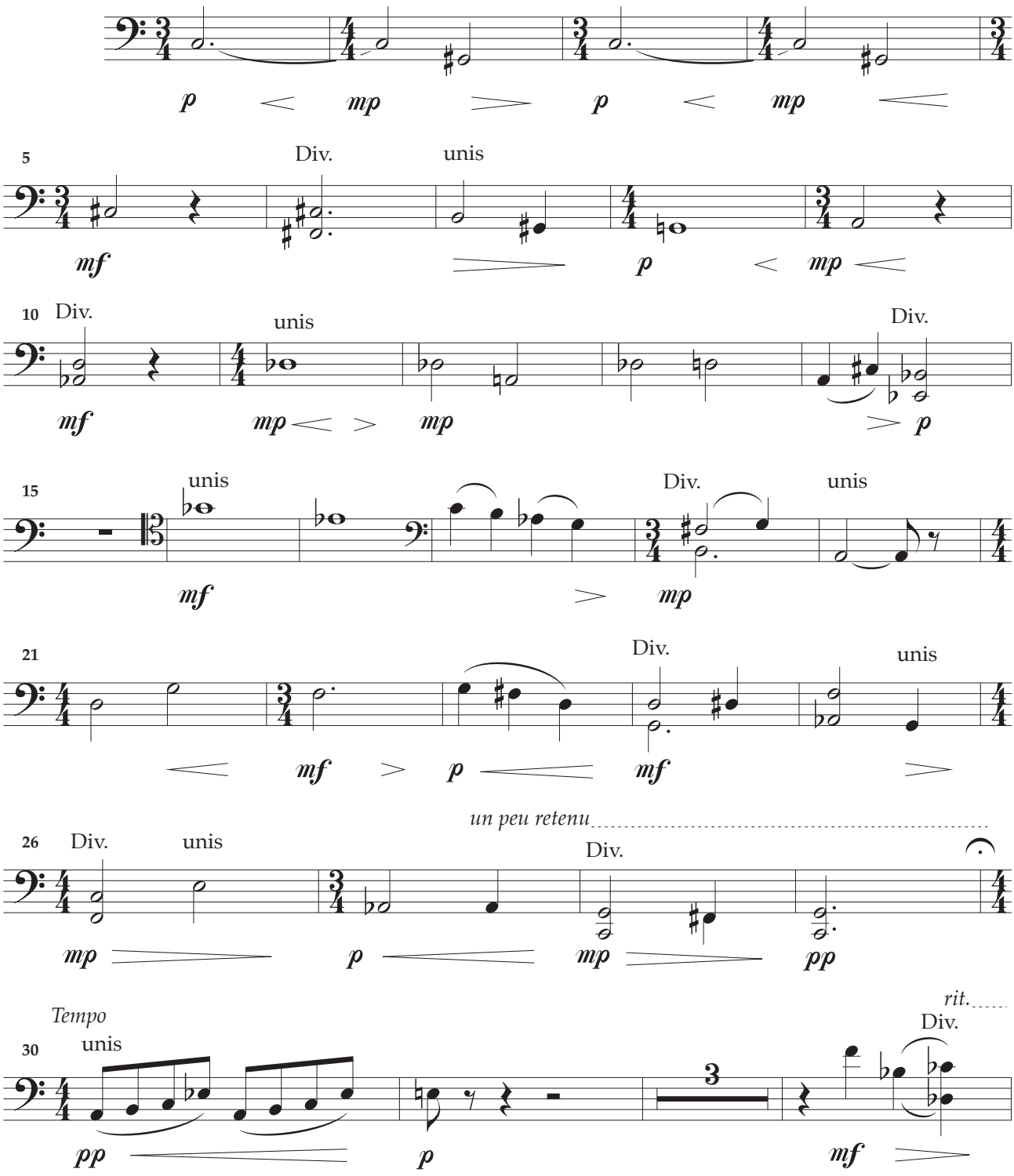

©2000 Éditions De Plein Vent - 5 rue Jean Jaurès
07600 Vals-les Bains FRANCE

DPV-AHL052
Tous droits réservés pour tous pays

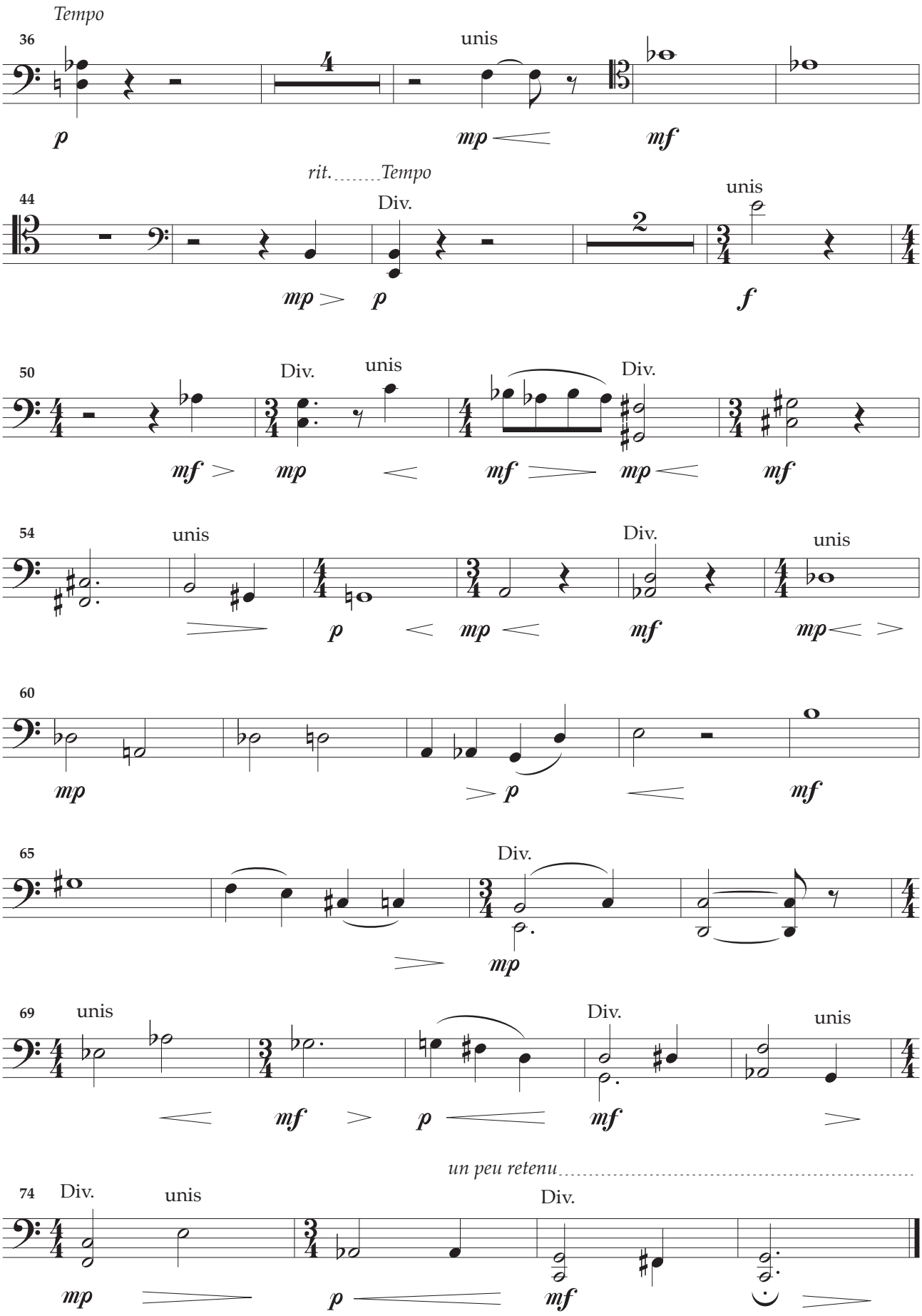
Tempo
36
unis
p
mp
mf
rit.
Tempo
44
Div.
unis
mp
p
f
50
Div.
unis
Div.
mf
mp
mf
mp
mf
54
unis
Div.
unis
p
mp
mf
mp
60
mp
p
mf
65
Div.
mp
69
unis
Div.
unis
mf
p
mf
un peu retenu
74
Div.
unis
Div.
mp
p
mf

Ouvrage protégé
PHOTOCOPIE INTERDITE
Même partielle (Loi du 11 Mars 1957)
constituerait contrefaçon (code pénal Art. 425)

Il aima la chose absente
Et trop faible ou trop puissant
Ne vit jamais en l'instant
Qu'un remords ou qu'une attente
Marius GROUT

Elégie pour un poète

pour

Violon et Orchestre à Cordes

Henri LOCHE

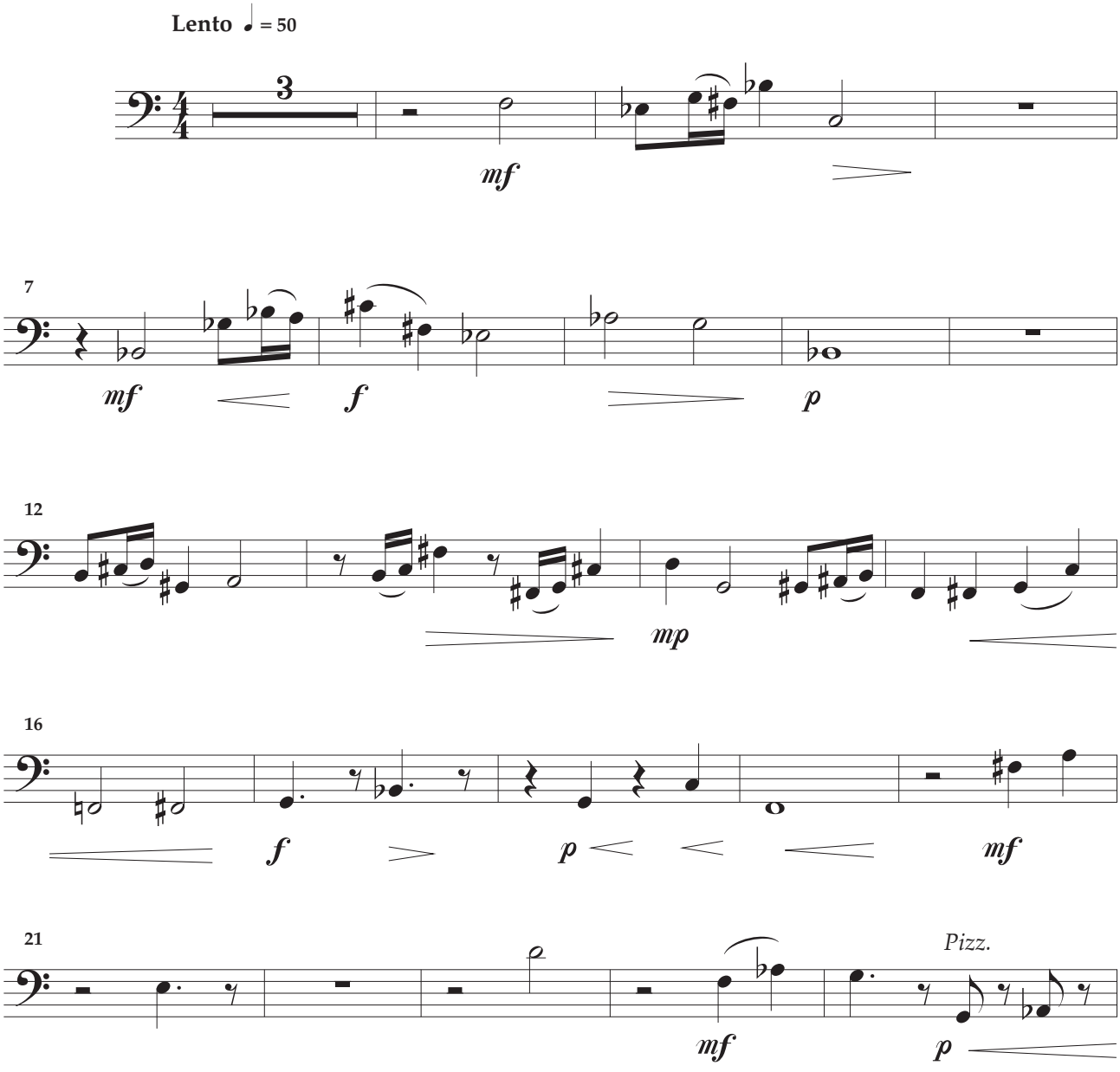

©2000 Éditions De Plein Vent - 5 rue Jean Jaurès
07600 Vals-les Bains FRANCE

Tous droits réservés pour tous pays

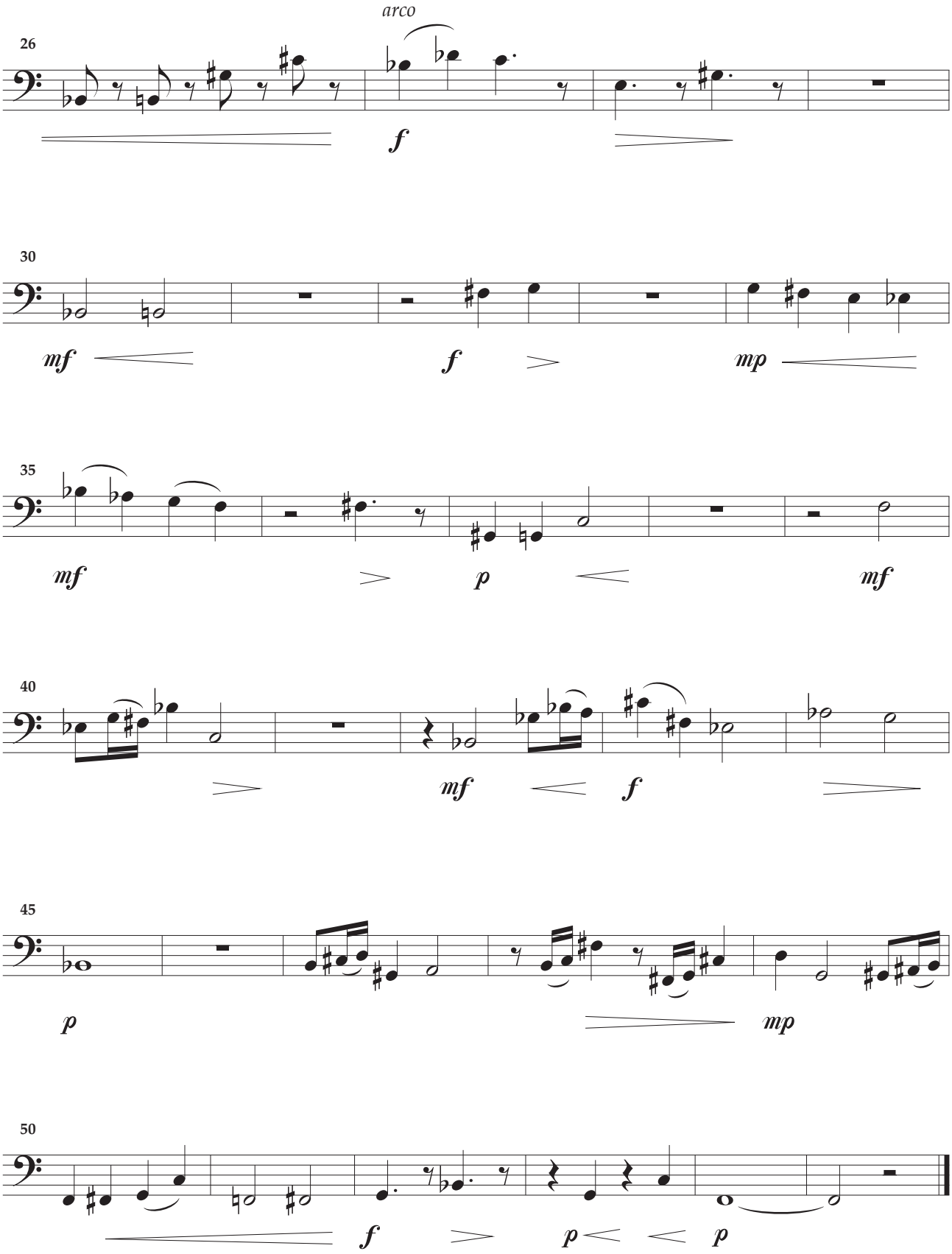
arco
26
f
30
mf
f
mp
35
mf
p
mf
40
mf
f
45
p
mp
50
f
p
p

Contrebasses

Valse mélancolique et langoureux vertige
Ch. BAUDELAIRE

Ouvrage protégé
PHOTOCOPIE INTERDITE
Même partielle (Loi du 11 Mars 1957)
constituerait contrefaçon (code pénal Art. 425)

Incantations

pour

Violon et Orchestre à Cordes

Henri LOCHE

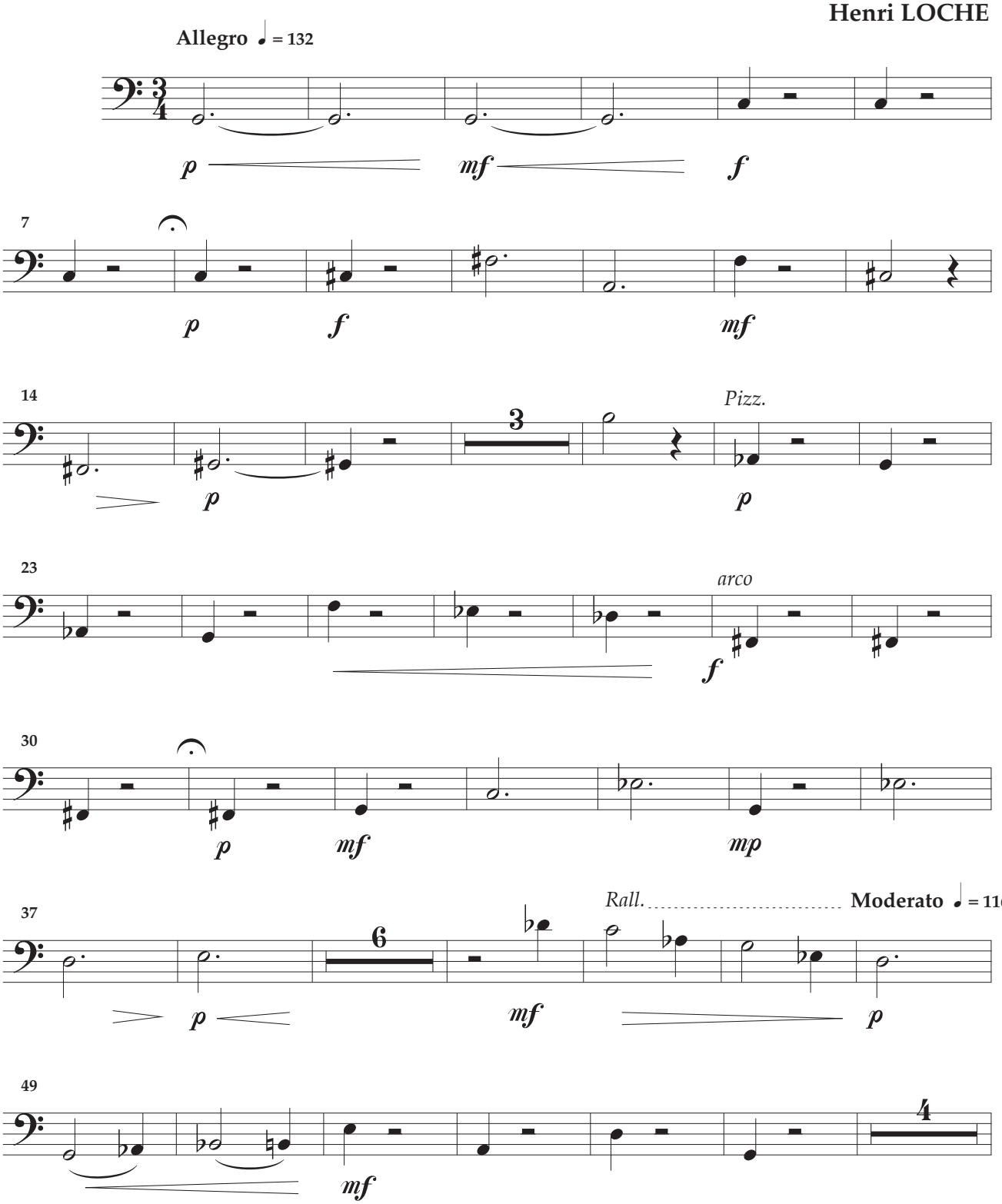

©2000 Éditions De Plein Vent - 5 rue Jean Jaurès
07600 Vals-les Bains FRANCE

DPV-AHL046
Tous droits réservés pour tous pays

Cb.

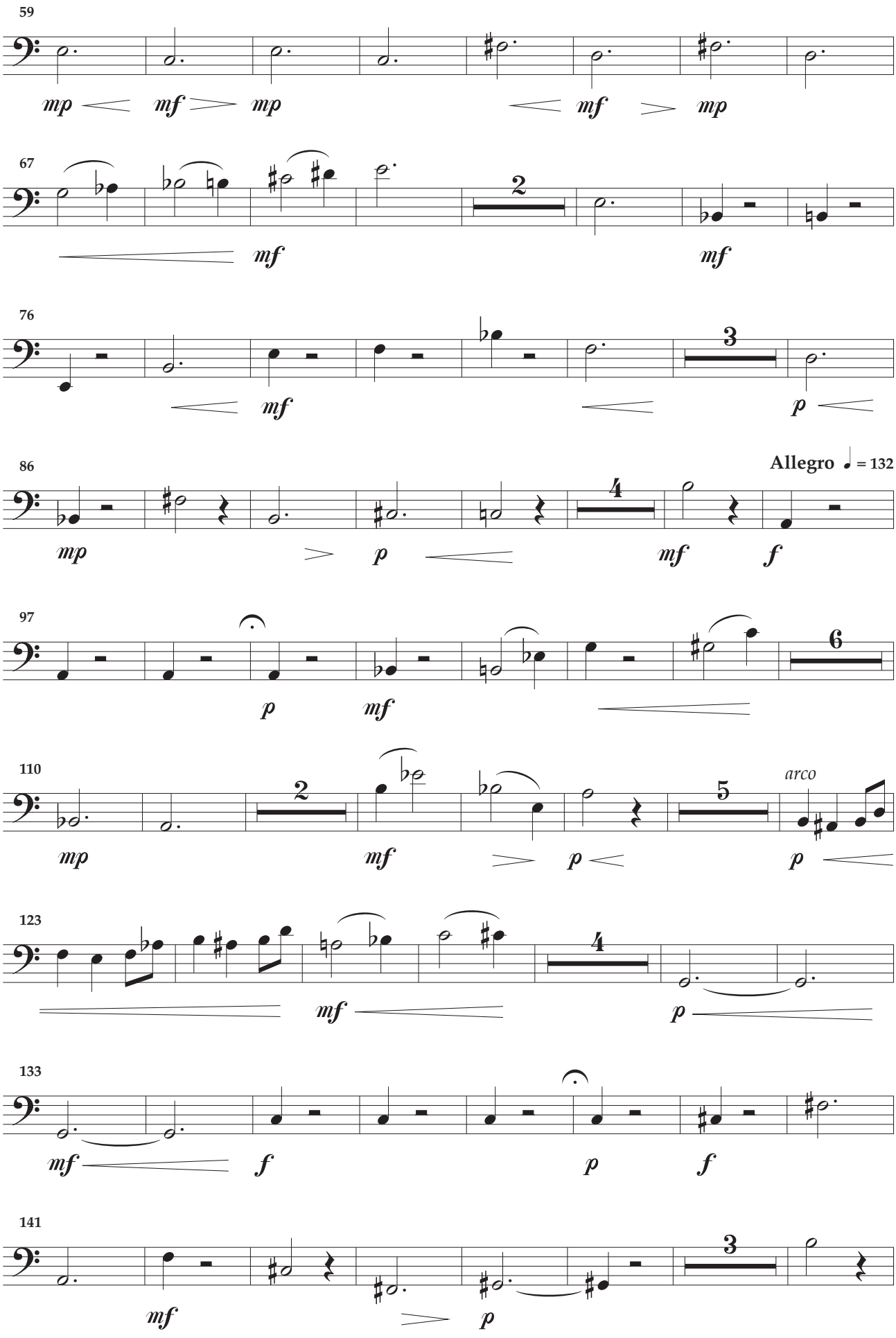

Photocopie interdite

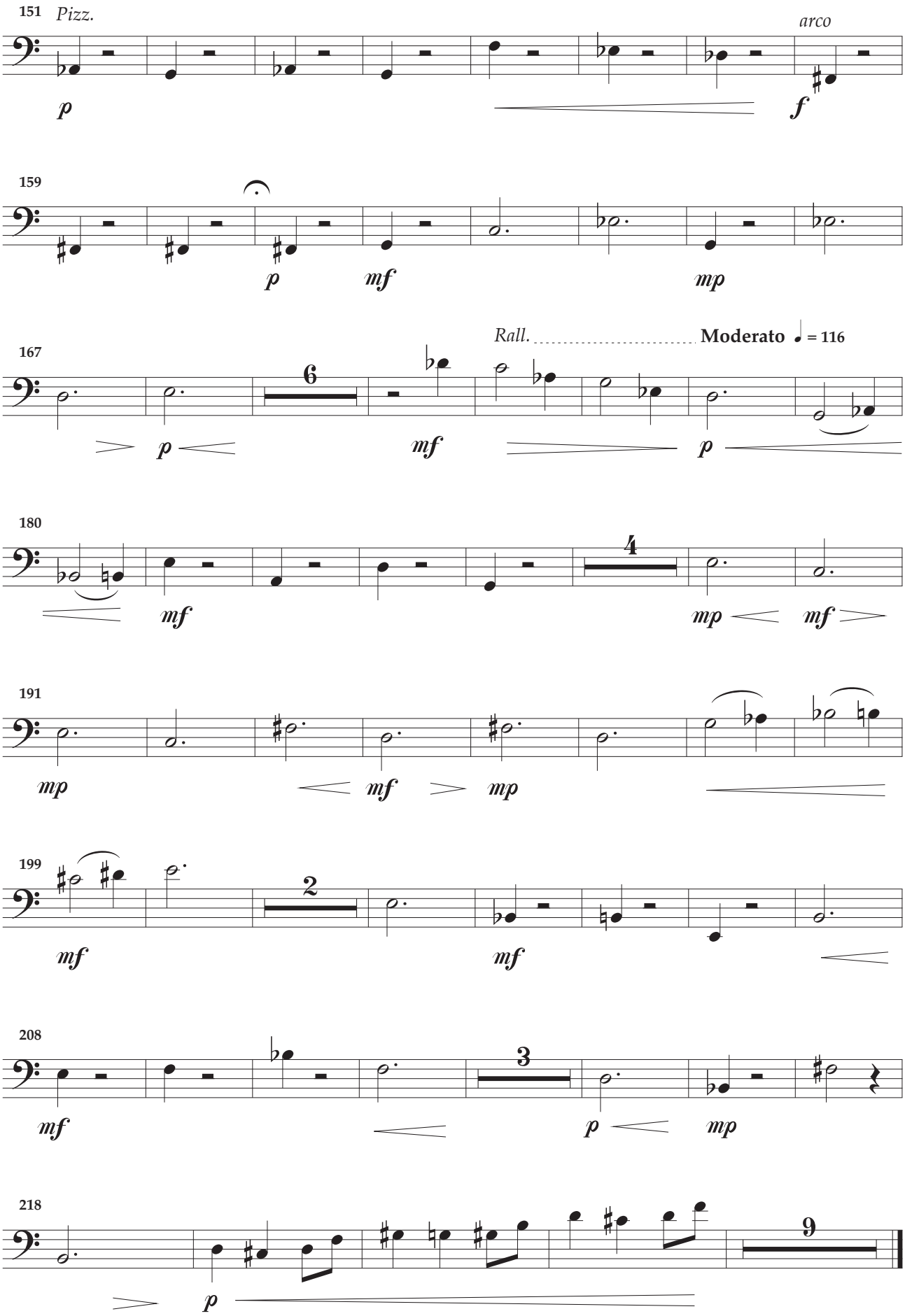
151
Pizz.
arco
p
f
159
p
mf
mp
167
Rall.
Moderato ♩ = 116
6
p
mf
p
180
4
mf
mp
mf
191
mp
mf
mp
199
2
mf
mf
208
3
mf
p
mp
218
9
p

Mon âme vit en toi comme dans un grand miroir,
Humide de marées, auréolée d'embruns
Claude EVRARD-COUPIC

Ouvrage protégé
PHOTOCOPIE INTERDITE
Même partielle (Loi du 11 Mars 1957)
constituerait contrefaçon (code pénal Art. 425)

Extase

pour

Violon et Orchestre à Cordes

Henri LOCHE

Largo ♩ = 58

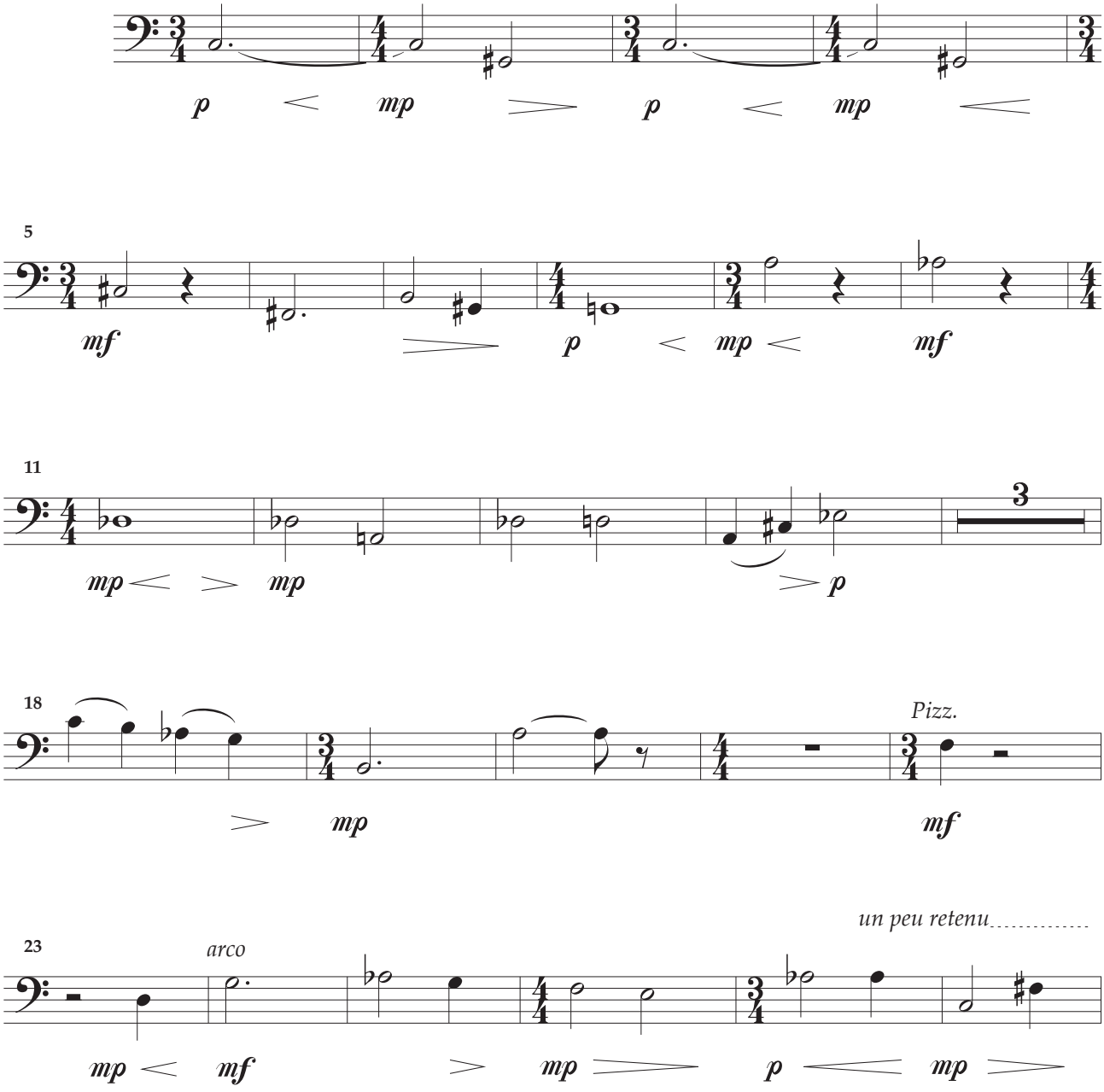

©2000 Éditions De Plein Vent - 5 rue Jean Jaurès
07600 Vals-les Bains FRANCE

Tous droits réservés pour tous pays

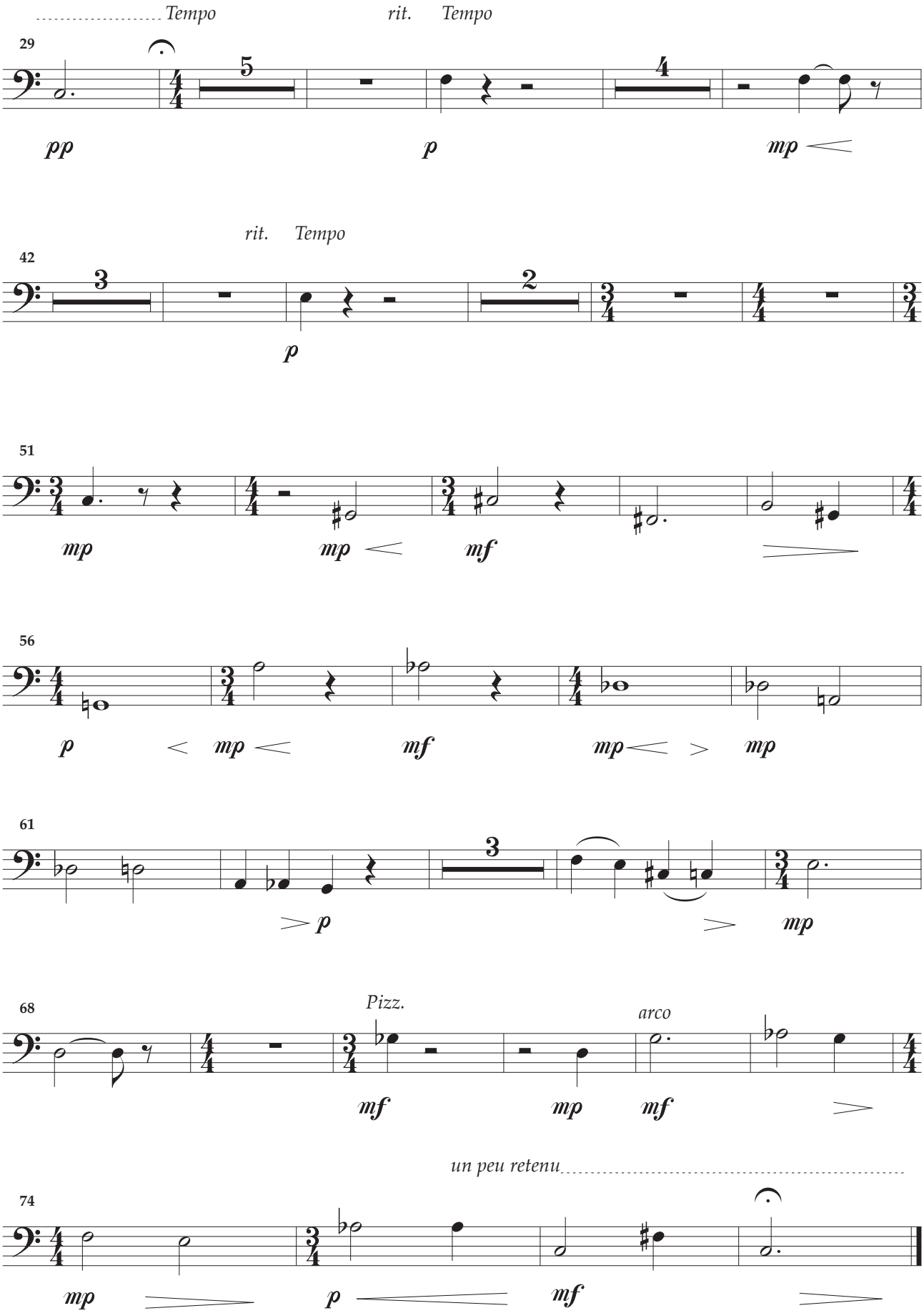
Tempo
rit. Tempo
29
5
4
pp
p
mp
rit. Tempo
42
3
2
p
51
mp
mp
mf
56
p
mp
mf
mp
mp
61
3
p
mp
68
Pizz.
arco
mf
mp
mf
un peu retenu
74
mp
p
mf