Ouvrage protégé
PHOTOCOPIE INTERDITE
Même partielle (Loi du 11 Mars 1957)
constituerait contrefaçon (code pénal Art. 425)

Durée : 5'35

Berceuse noire

extrait du « Petit cireur de Brooklyn »

pour

Sextuor de Clarinettes

Sons réels

Henri LOCHE

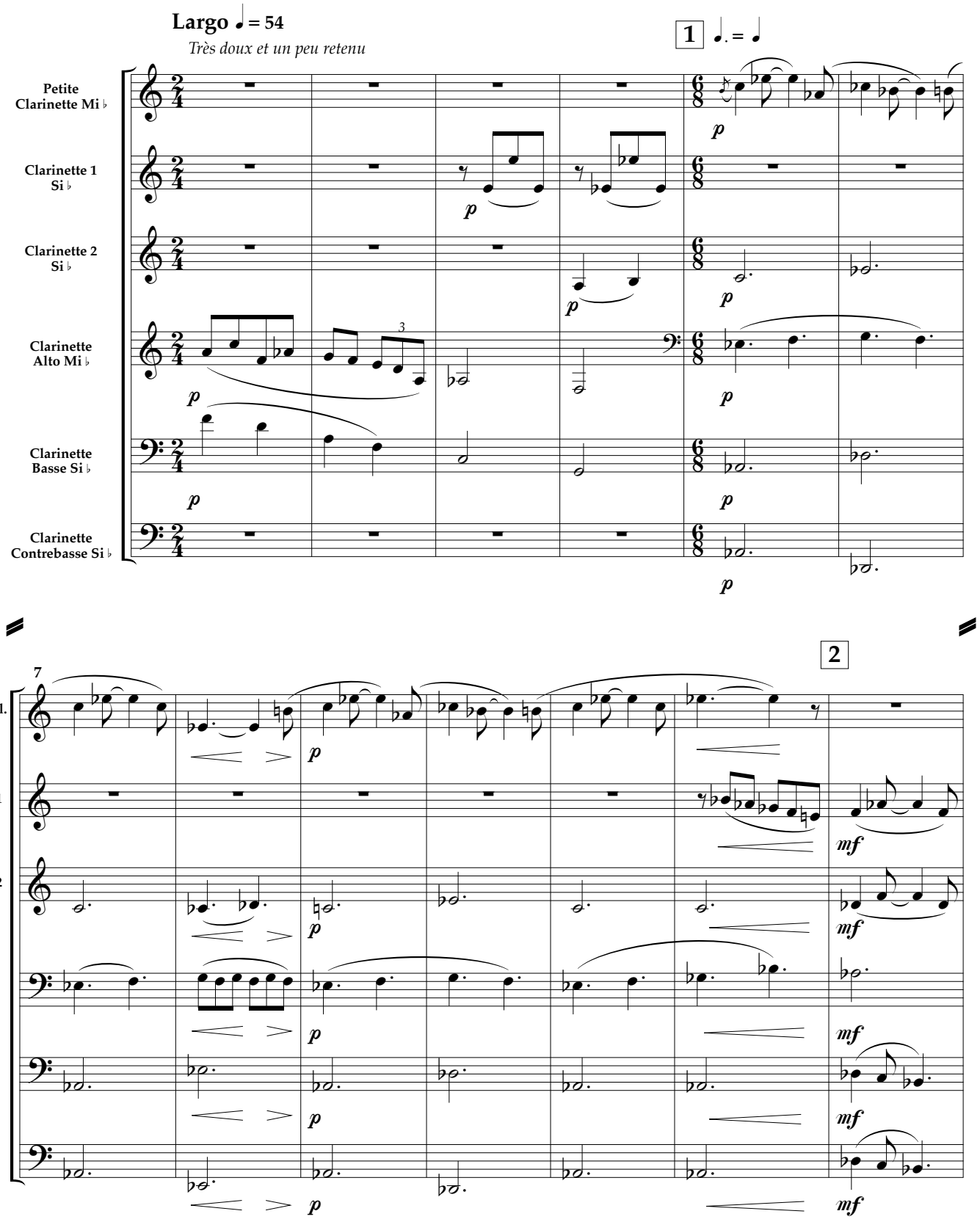

©2009 Éditions De Plein Vent - 5 rue Jean Jaurès
07600 Vals-les Bains FRANCE

DPV-AHL123

Tous droits réservés pour tous pays

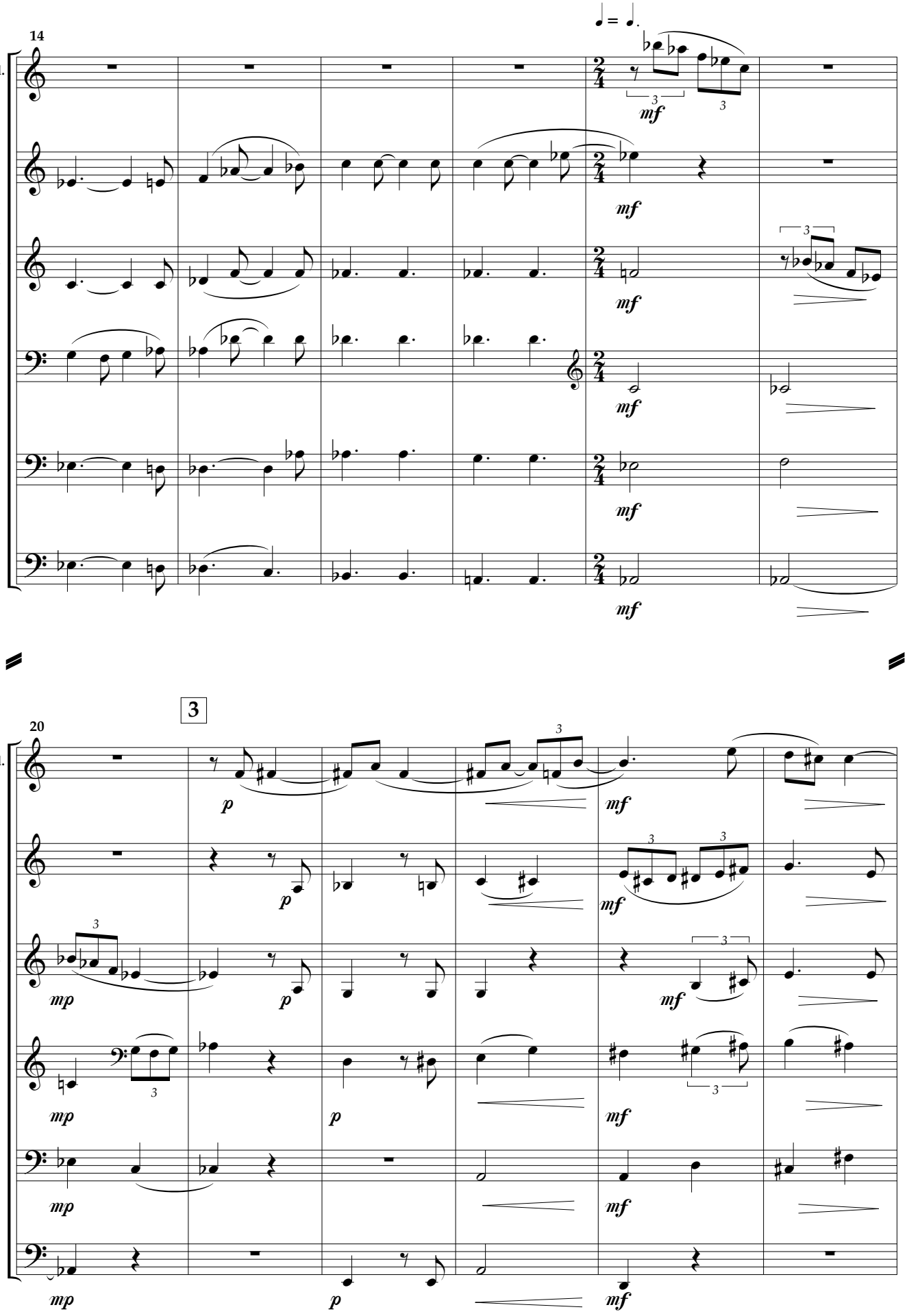
14
Pt. Cl.
Cl. 1
Cl. 2
A.
B.
Cb.
mf
3
20
p
mp

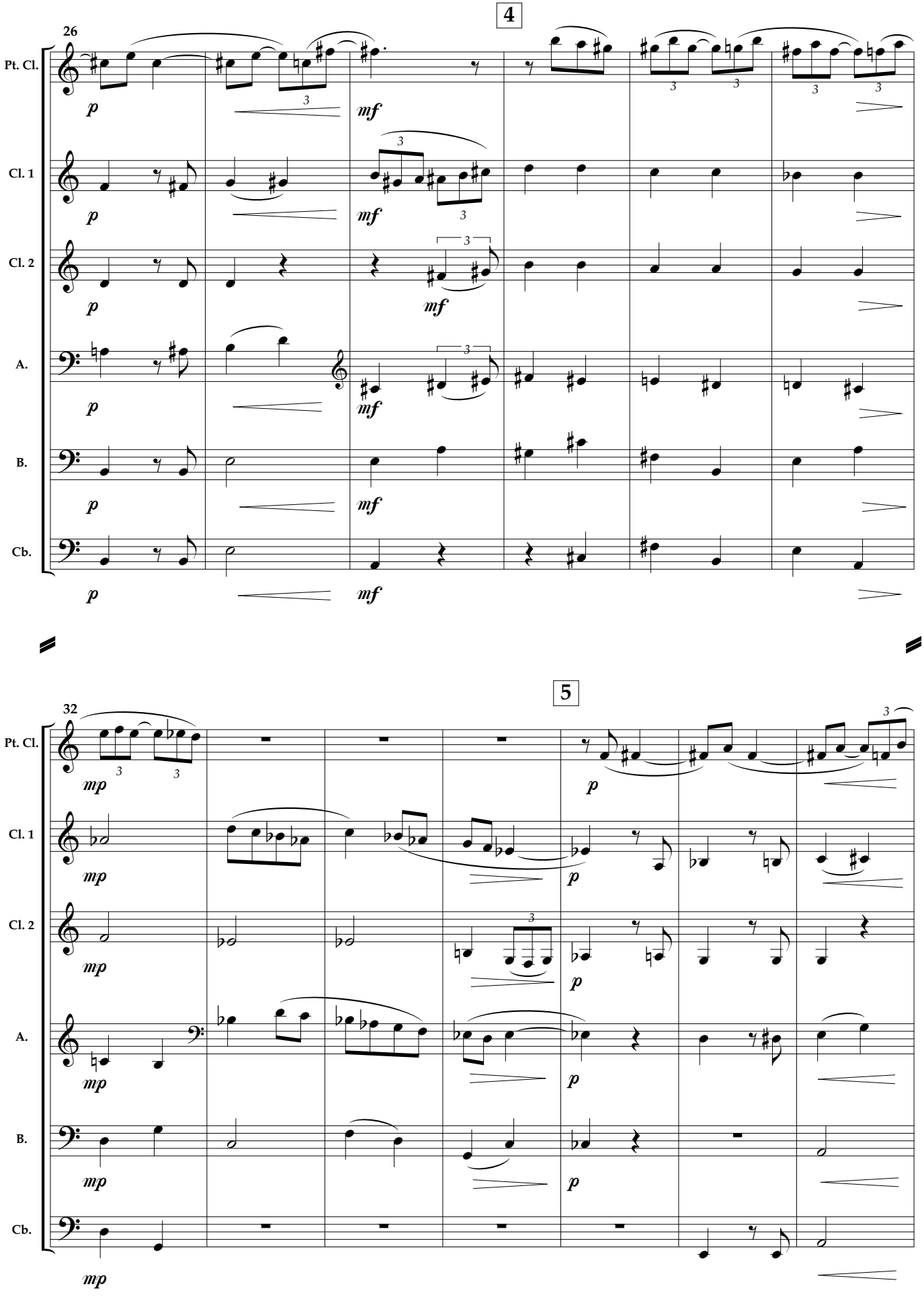
4
26
Pt. Cl.
Cl. 1
Cl. 2
A.
B.
Cb.
p
mf
5
32
mp
p

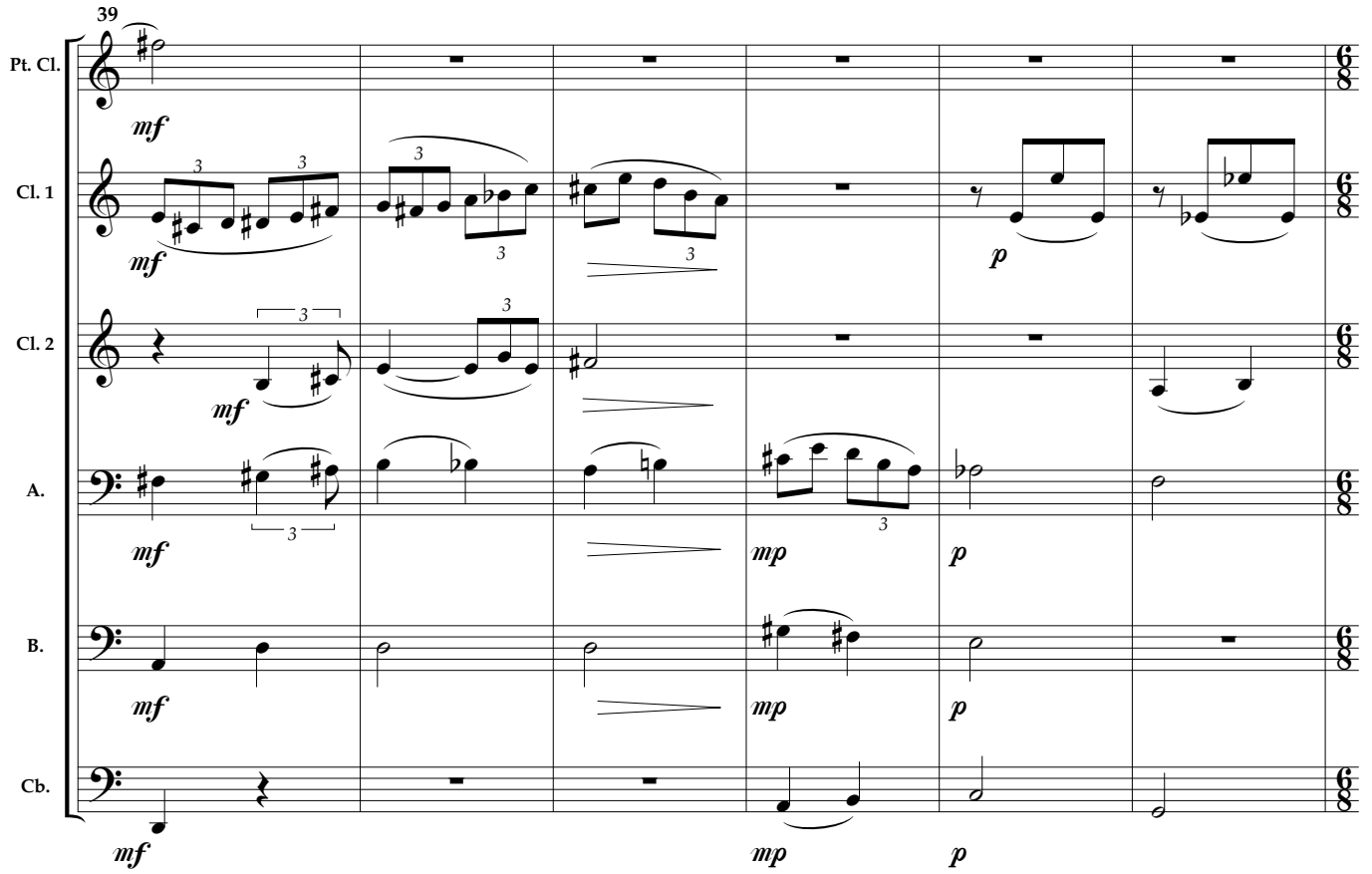
39
Pt. Cl.
Cl. 1
Cl. 2
A.
B.
Cb.
mf
mp
p

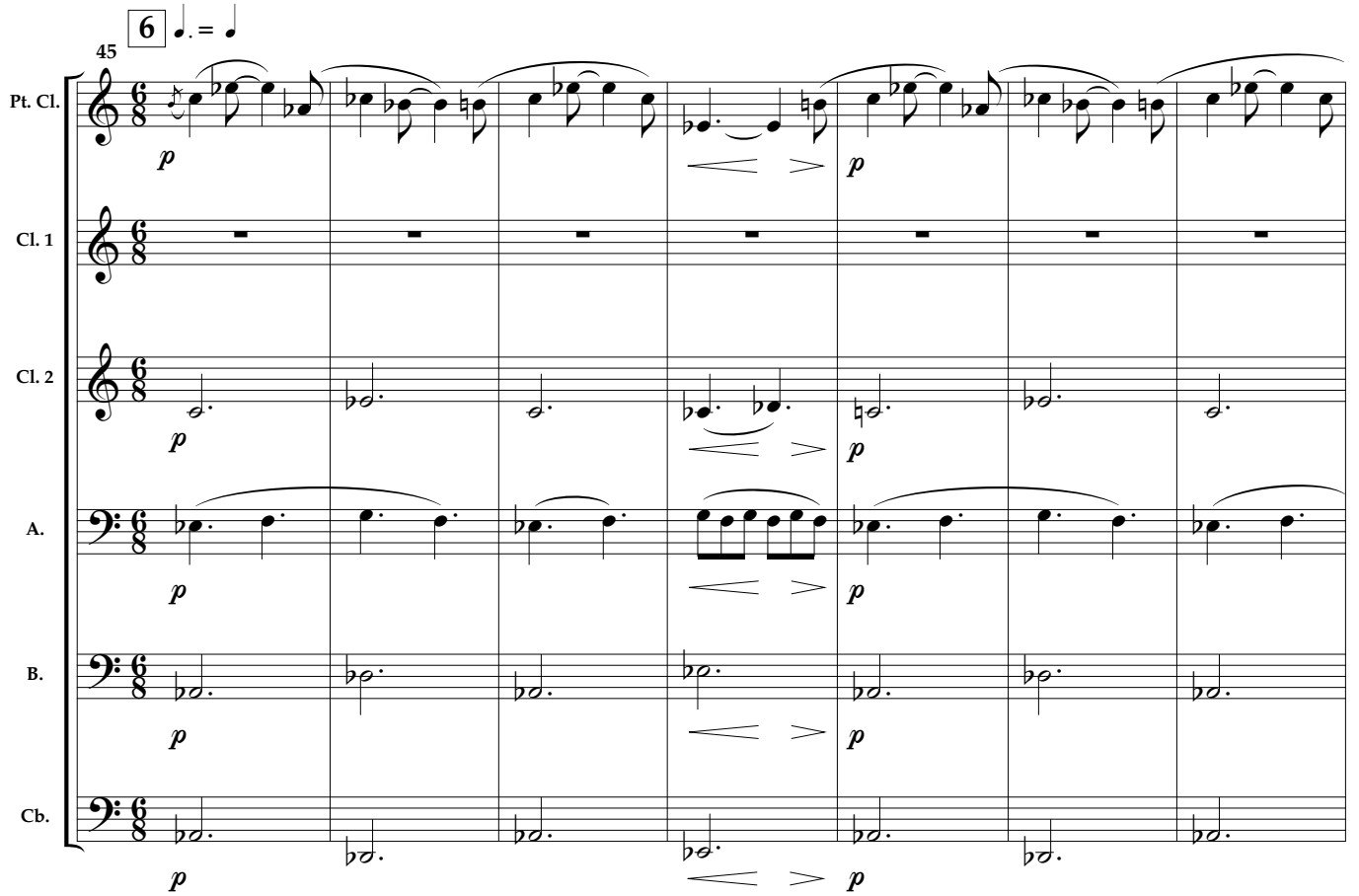
6
45
Pt. Cl.
Cl. 1
Cl. 2
A.
B.
Cb.
p

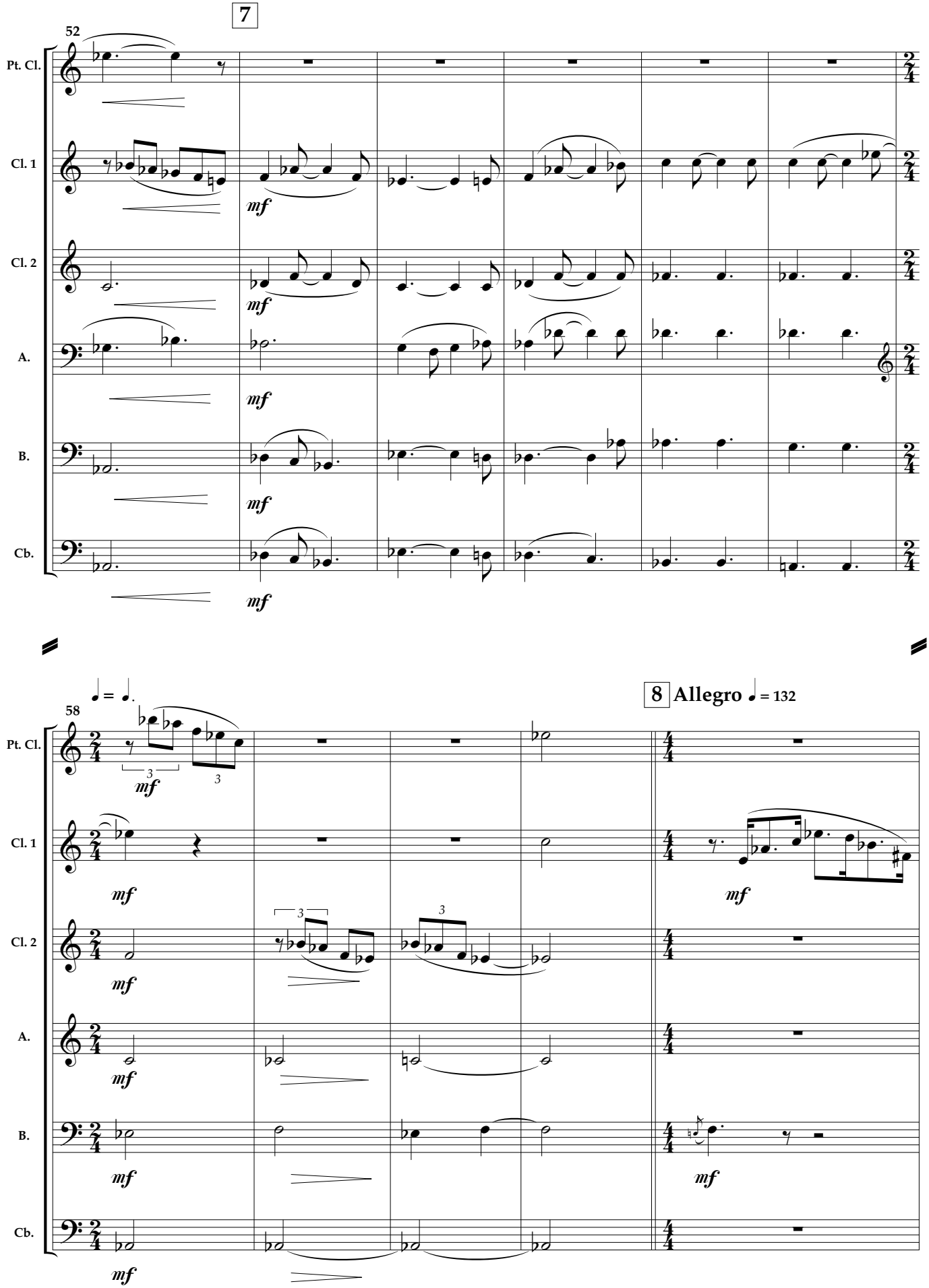
7
52
Pt. Cl.
Cl. 1
Cl. 2
A.
B.
Cb.
mf
8 Allegro ♩ = 132
58
3

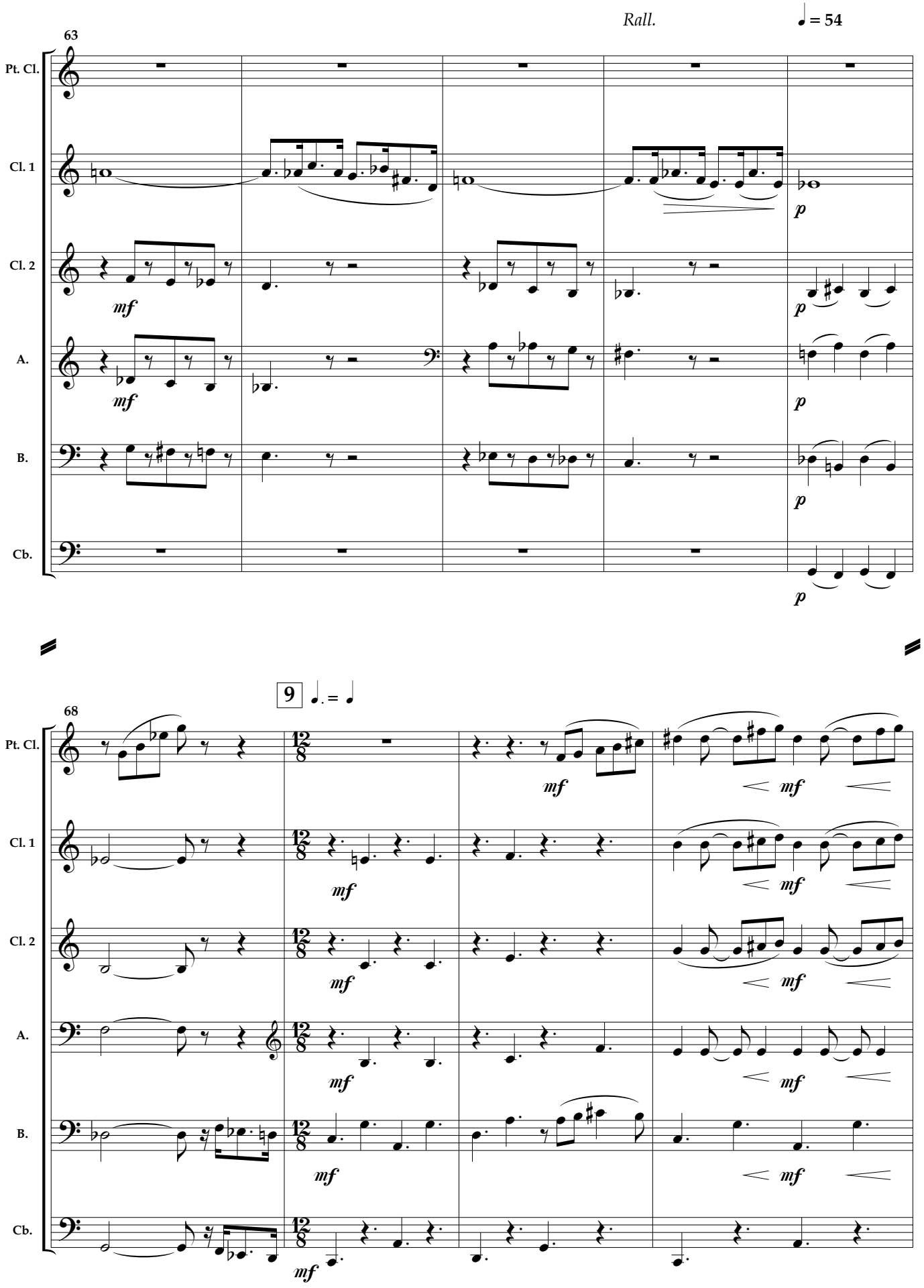
Rall.
♩ = 54
63
Pt. Cl.
Cl. 1
Cl. 2
A.
B.
Cb.
mf
p
9
♩. = ♩
68
Pt. Cl.
Cl. 1
Cl. 2
A.
B.
Cb.
mf

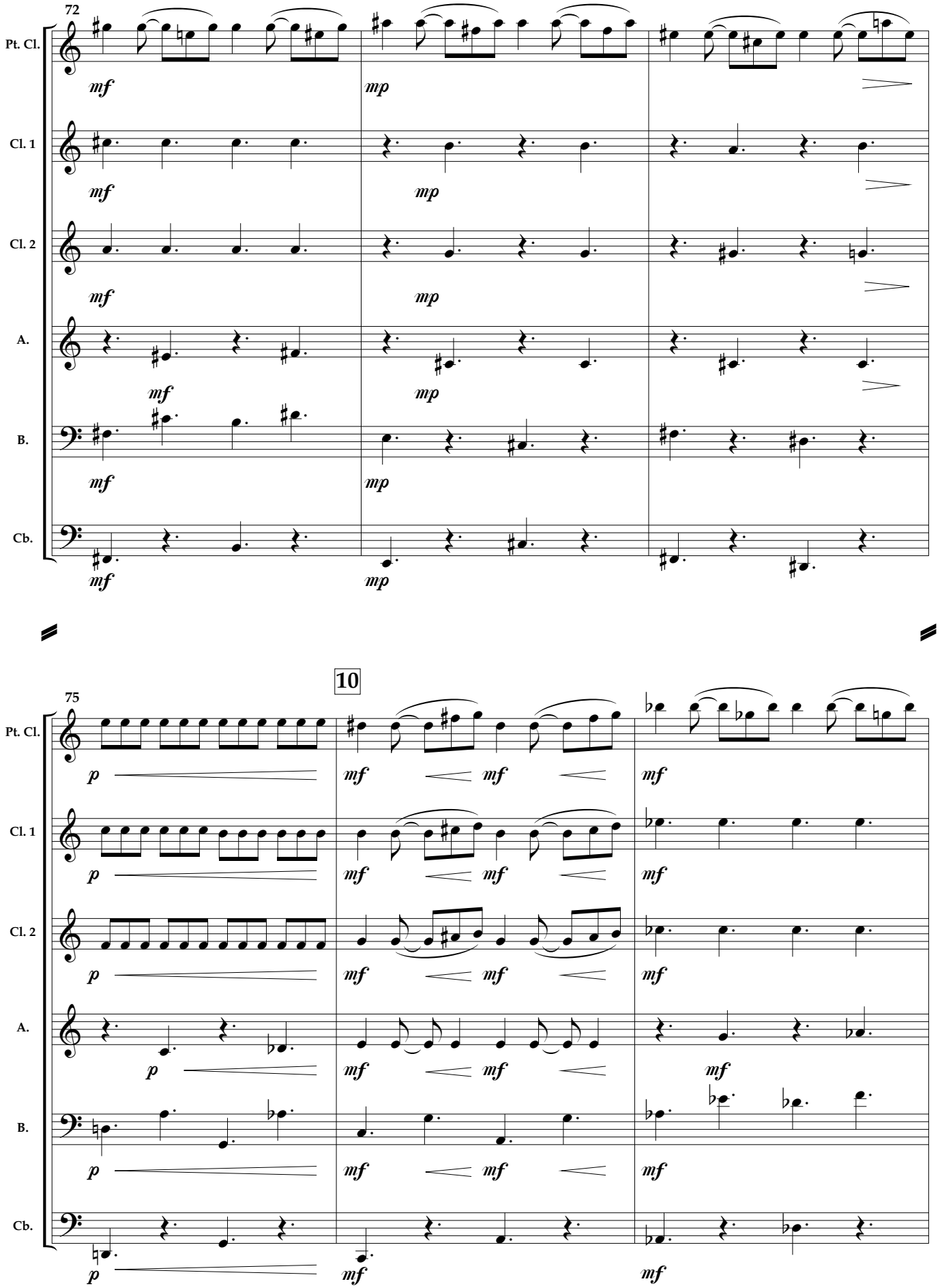
72
Pt. Cl.
Cl. 1
Cl. 2
A.
B.
Cb.
mf
mp
10
75
p
mf

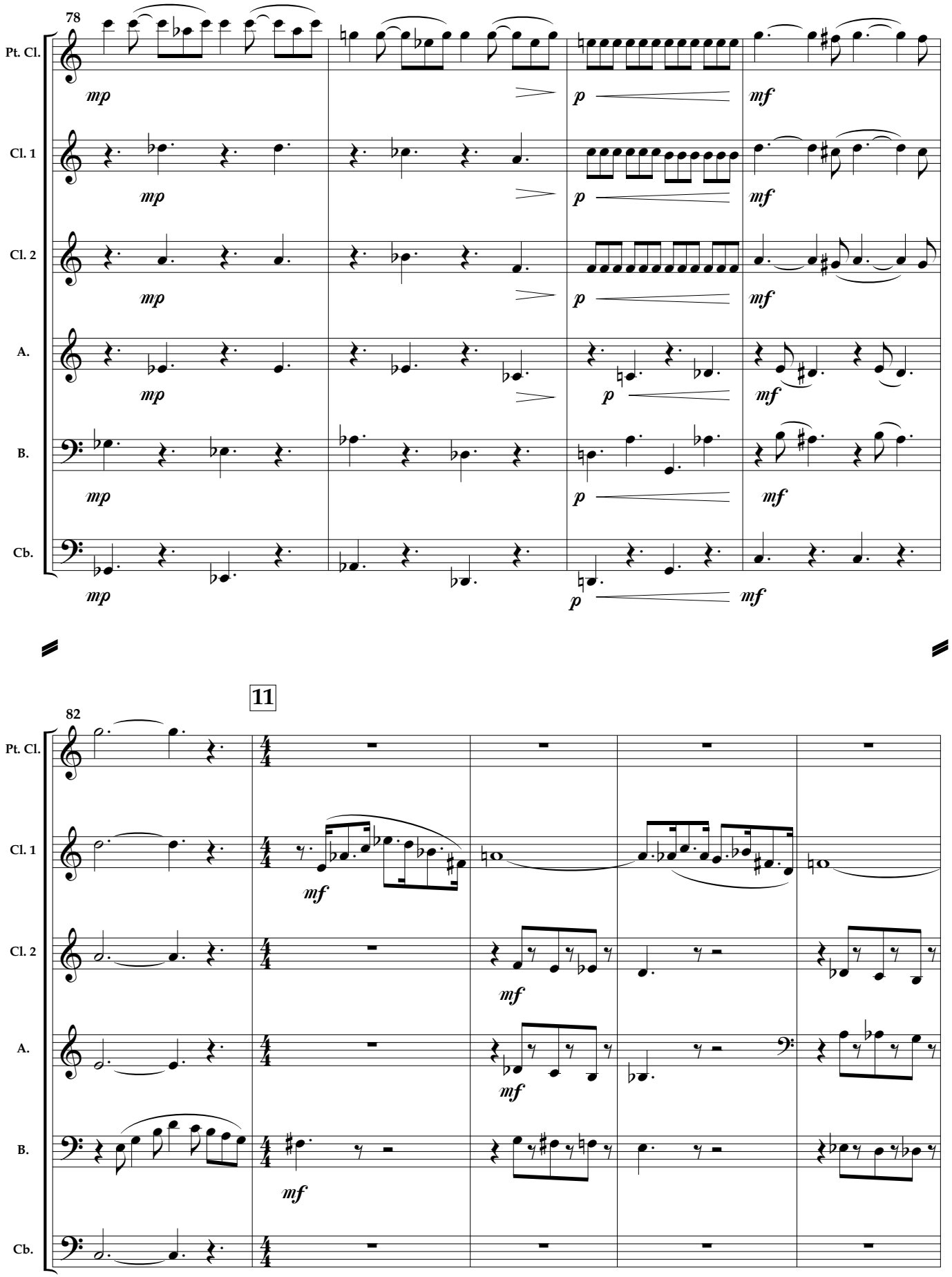
78
Pt. Cl.
Cl. 1
Cl. 2
A.
B.
Cb.
mp
p
mf
11
82
4/4

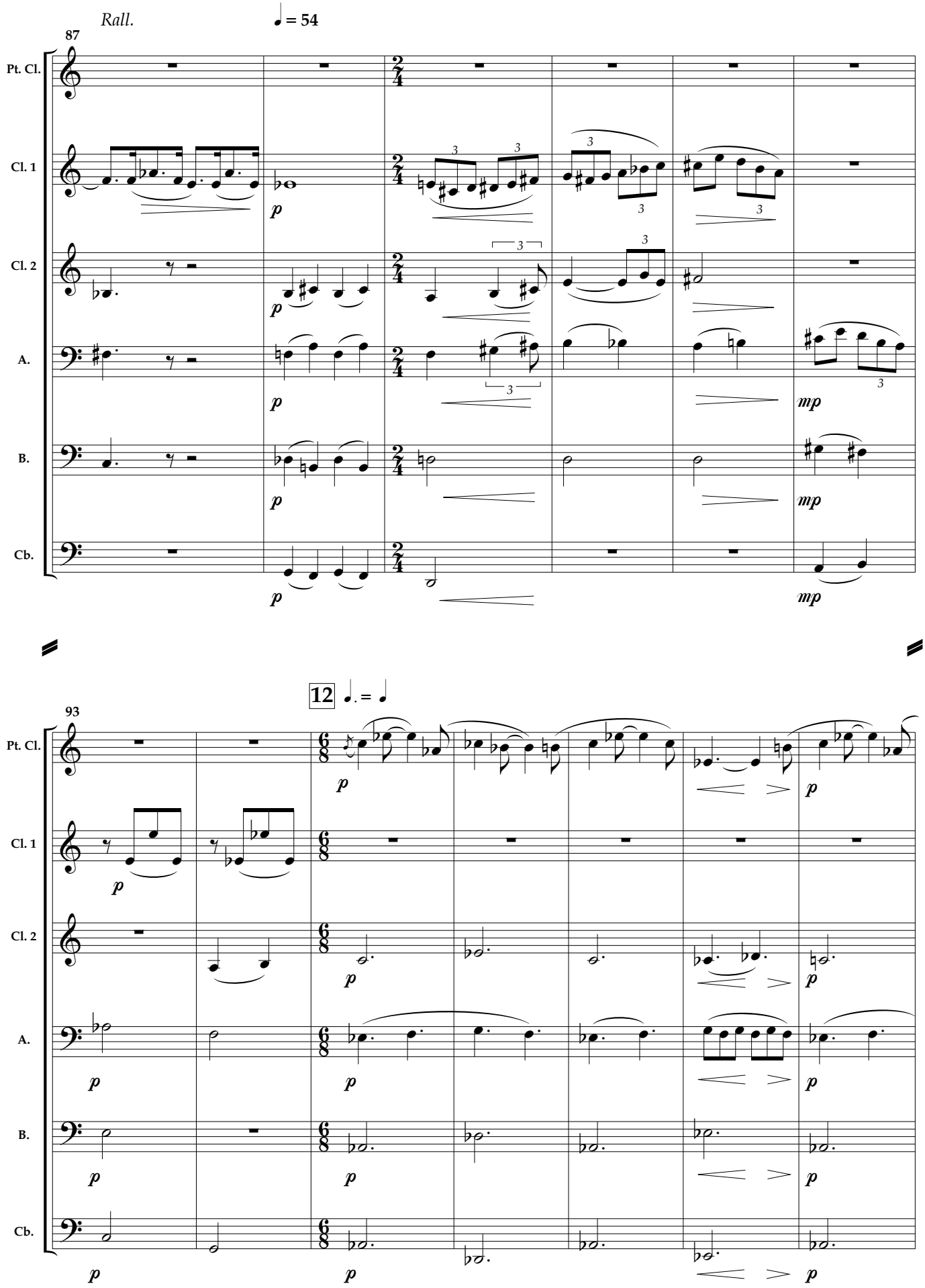
Rall.
♩ = 54
87
Pt. Cl.
Cl. 1
Cl. 2
A.
B.
Cb.
p
mp
12
♩. = ♩
93

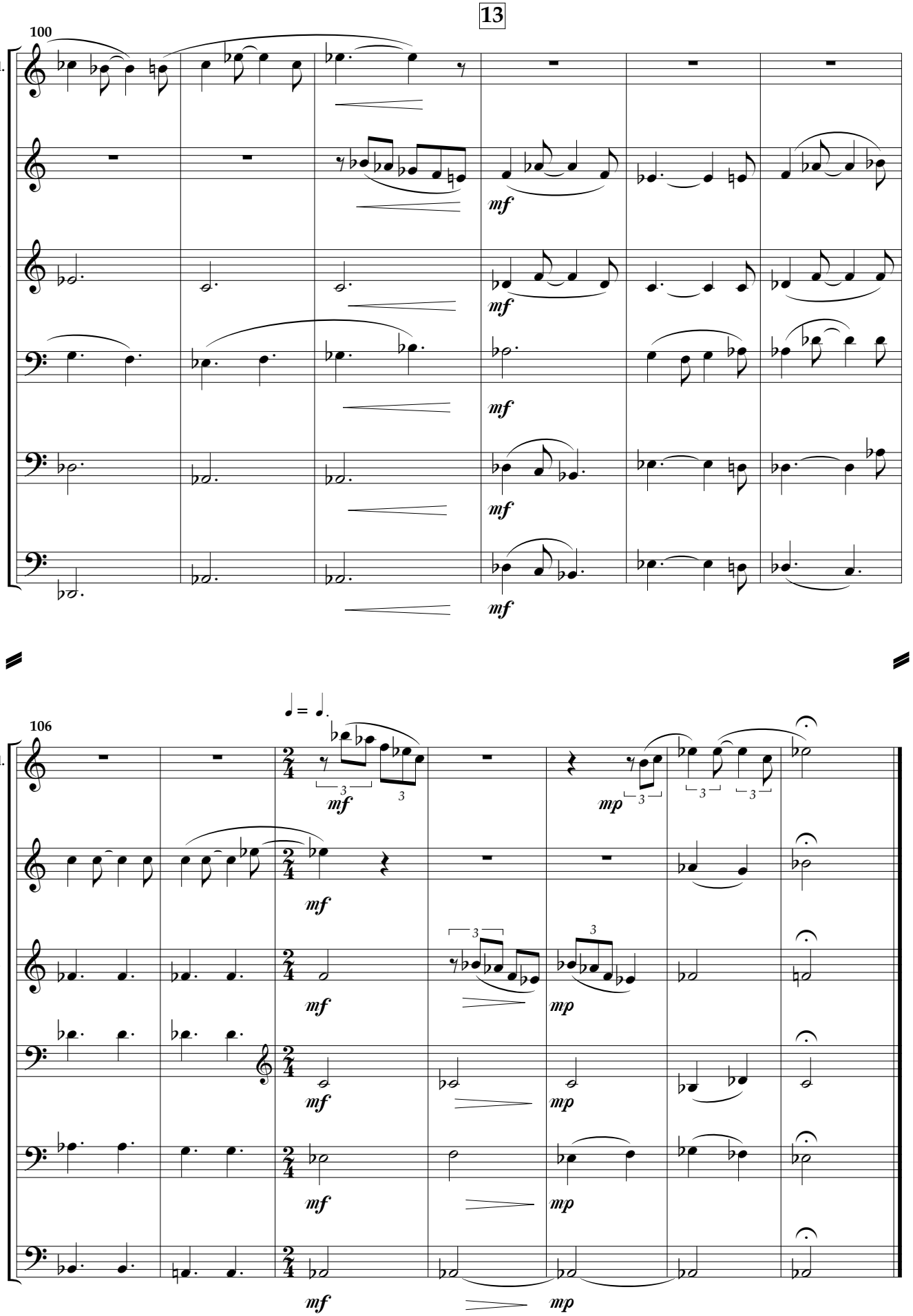
13
100
Pt. Cl.
Cl. 1
Cl. 2
A.
B.
Cb.
mf
106
mp
3

Ouvrage protégé
PHOTOCOPIE INTERDITE
Même partielle (Loi du 11 Mars 1957)
constituerait contrefaçon (code pénal Art. 425)

Berceuse noire

extrait du « Petit cireur de Brooklyn »
pour
Sextuor de Clarinettes

Henri LOCHE

Largo ♩ = 54 **1** ♩. = ♩

Très doux et un peu retenu

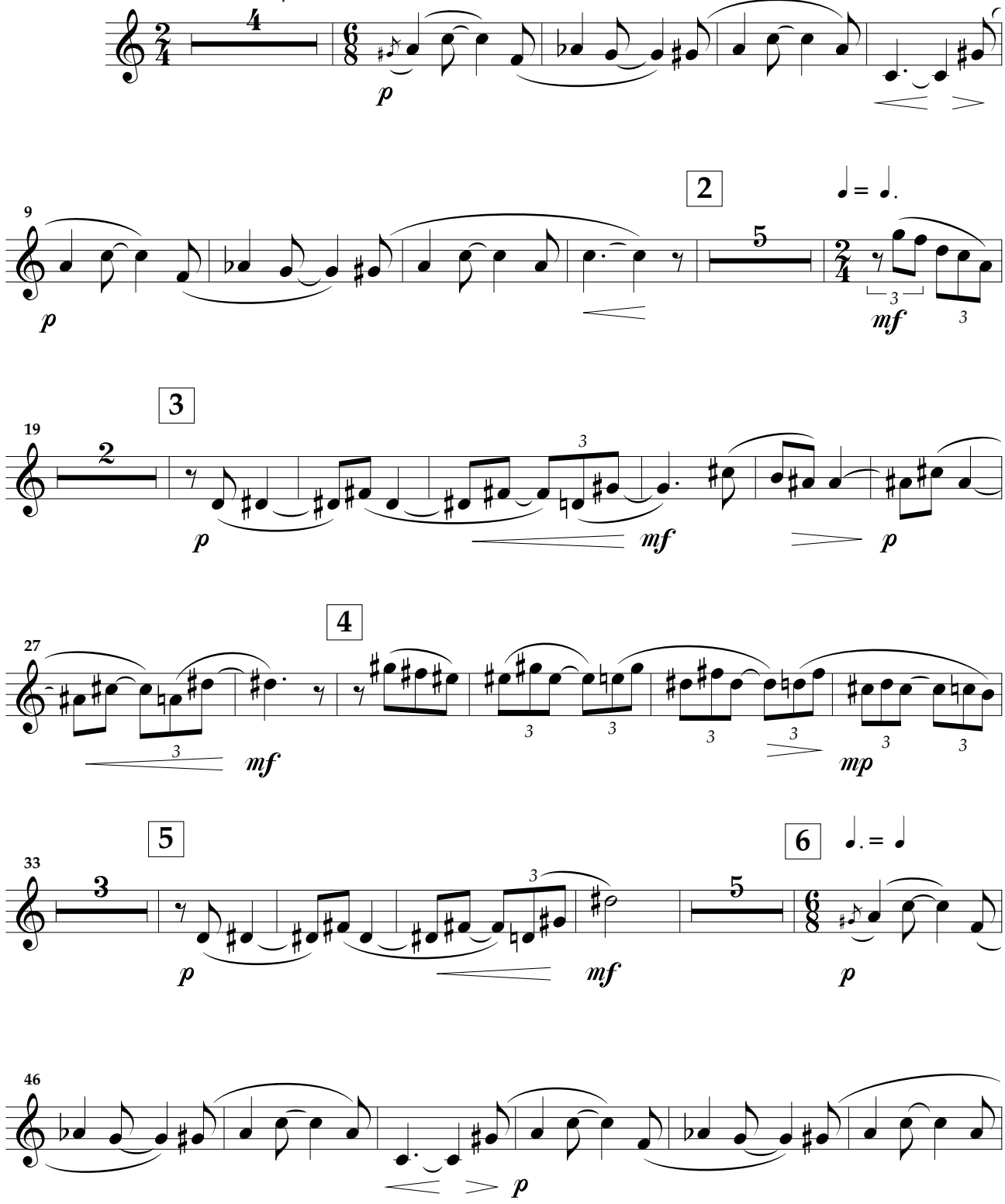

©2009 Éditions De Plein Vent - 5 rue Jean Jaurès
07600 Vals-les Bains FRANCE

Tous droits réservés pour tous pays

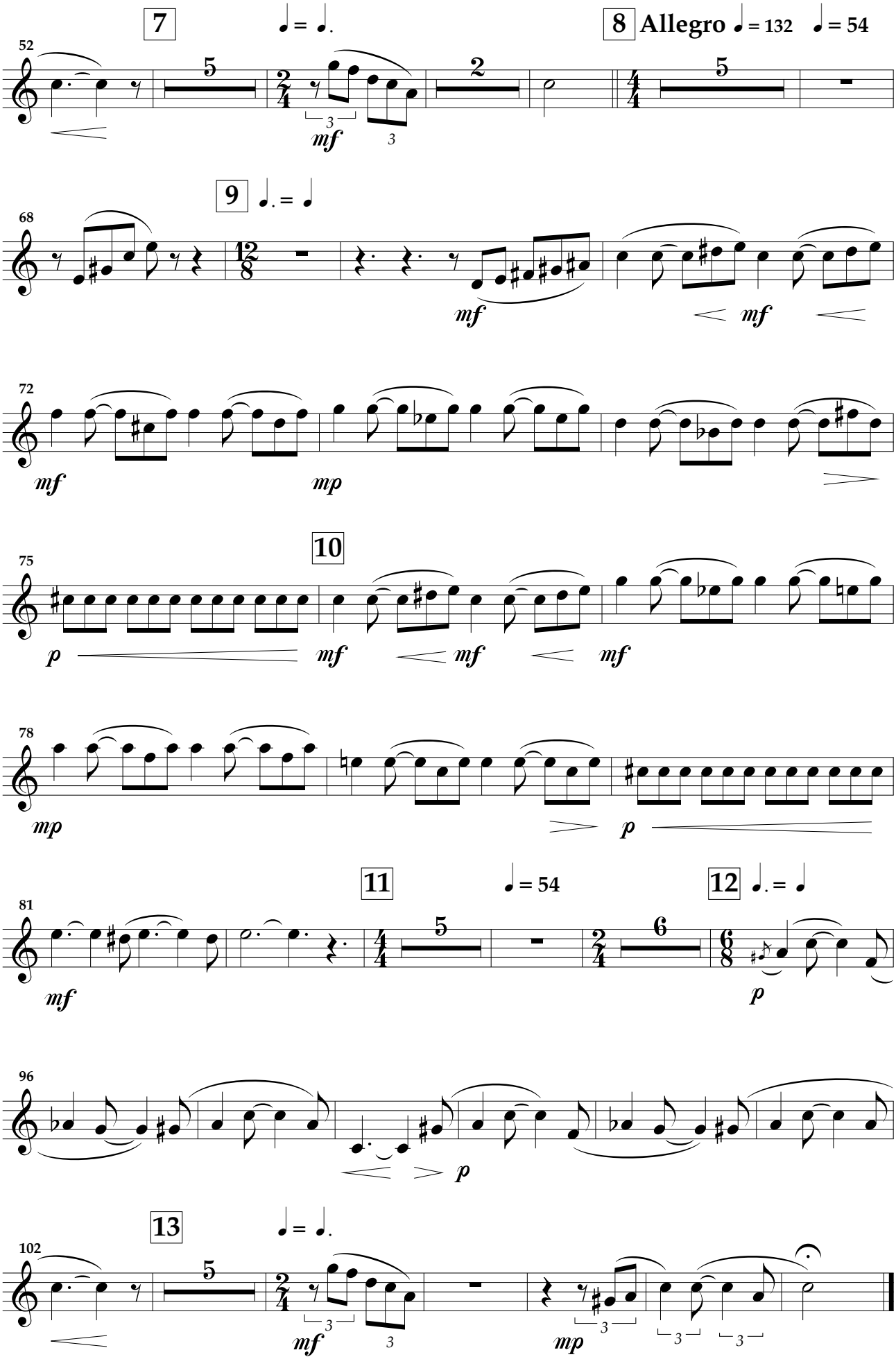

Photocopie interdite

Clarinette 1 Si ♭

Ouvrage protégé
PHOTOCOPIE INTERDITE
Même partielle (Loi du 11 Mars 1957)
constituerait contrefaçon (code pénal Art. 425)

Berceuse noire

extrait du « Petit cireur de Brooklyn »
pour
Sextuor de Clarinettes

Henri LOCHE

Largo ♩ = 54

Très doux et un peu retenu

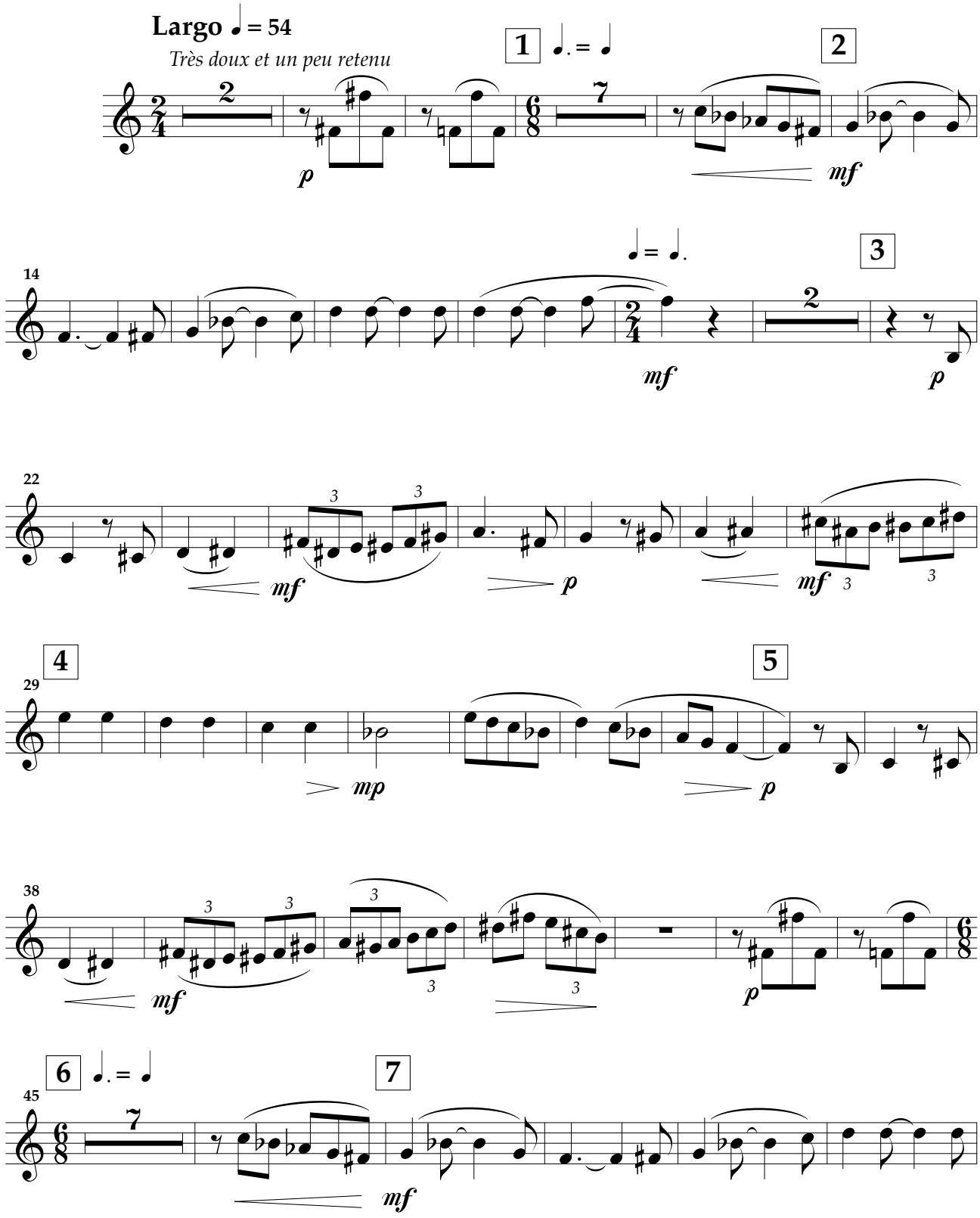

©2009 Éditions De Plein Vent - 5 rue Jean Jaurès
07600 Vals-les Bains FRANCE

DPV-AHL123

Tous droits réservés pour tous pays

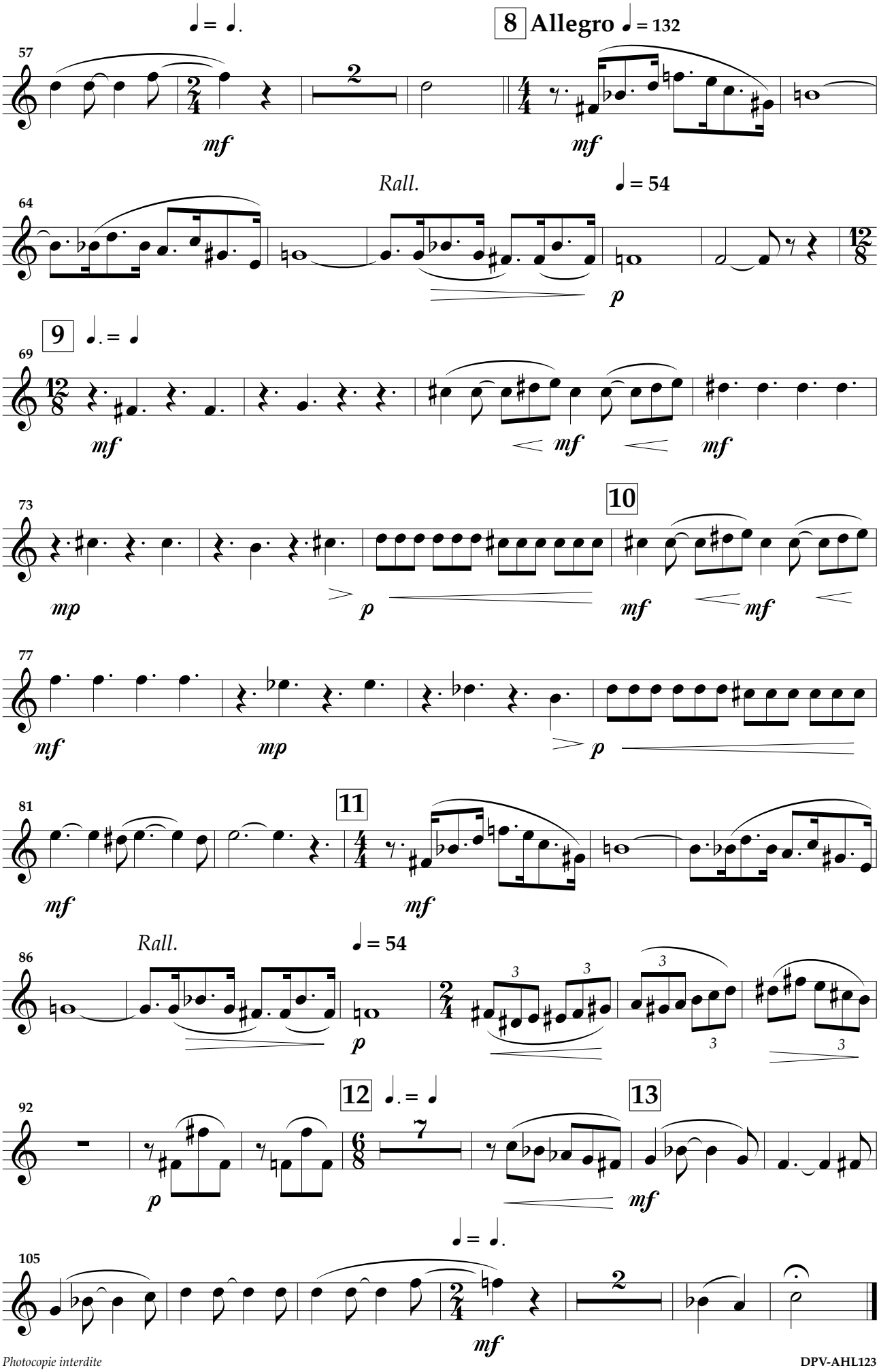

Photocopie interdite

Ouvrage protégé
PHOTOCOPIE INTERDITE
Même partielle (Loi du 11 Mars 1957)
constituerait contrefaçon (code pénal Art. 425)

Clarinette 2 Si ♭

Berceuse noire

extrait du « Petit cireur de Brooklyn »
pour
Sextuor de Clarinettes

Henri LOCHE

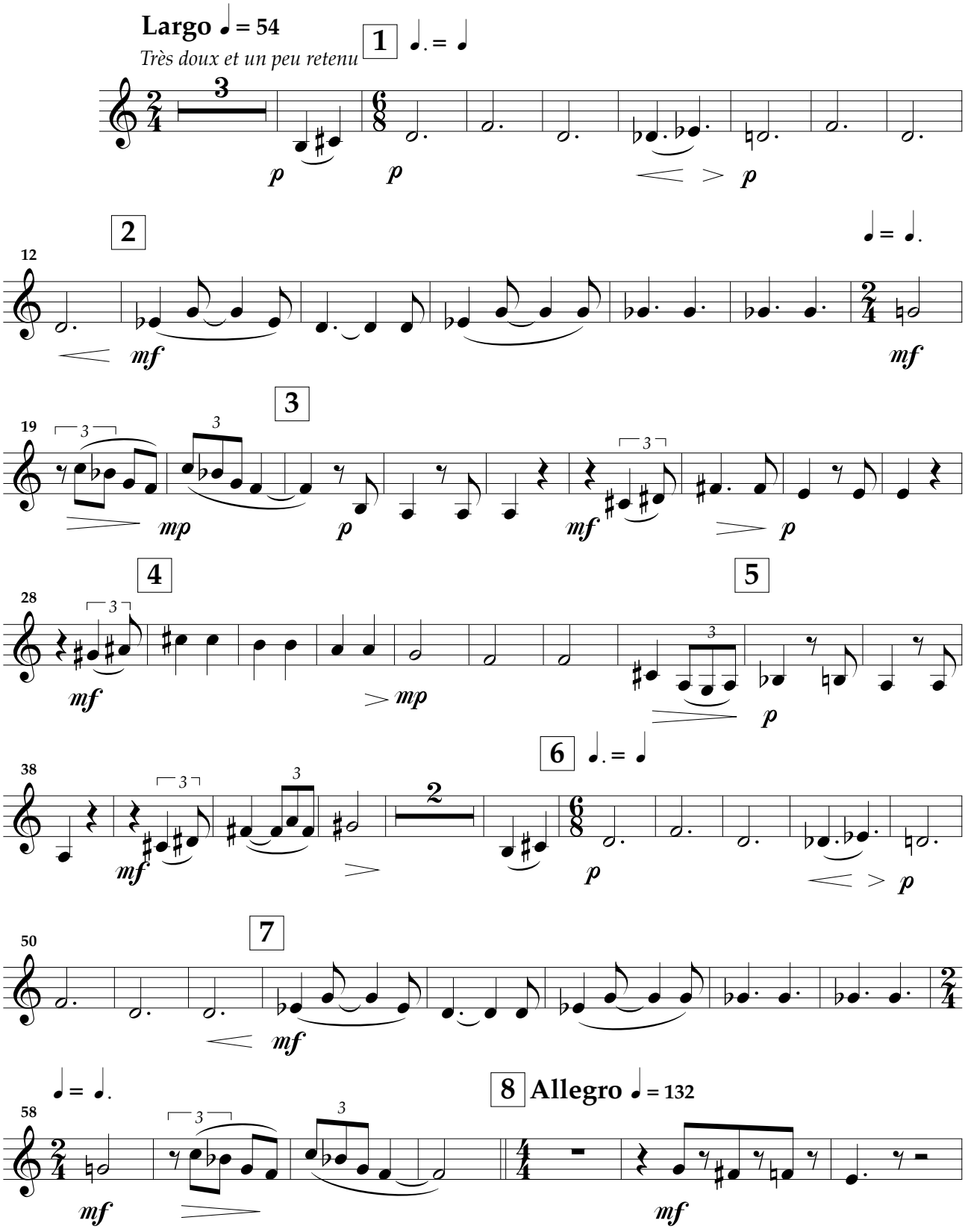

©2009 Éditions De Plein Vent - 5 rue Jean Jaurès
07600 Vals-les Bains FRANCE

Tous droits réservés pour tous pays

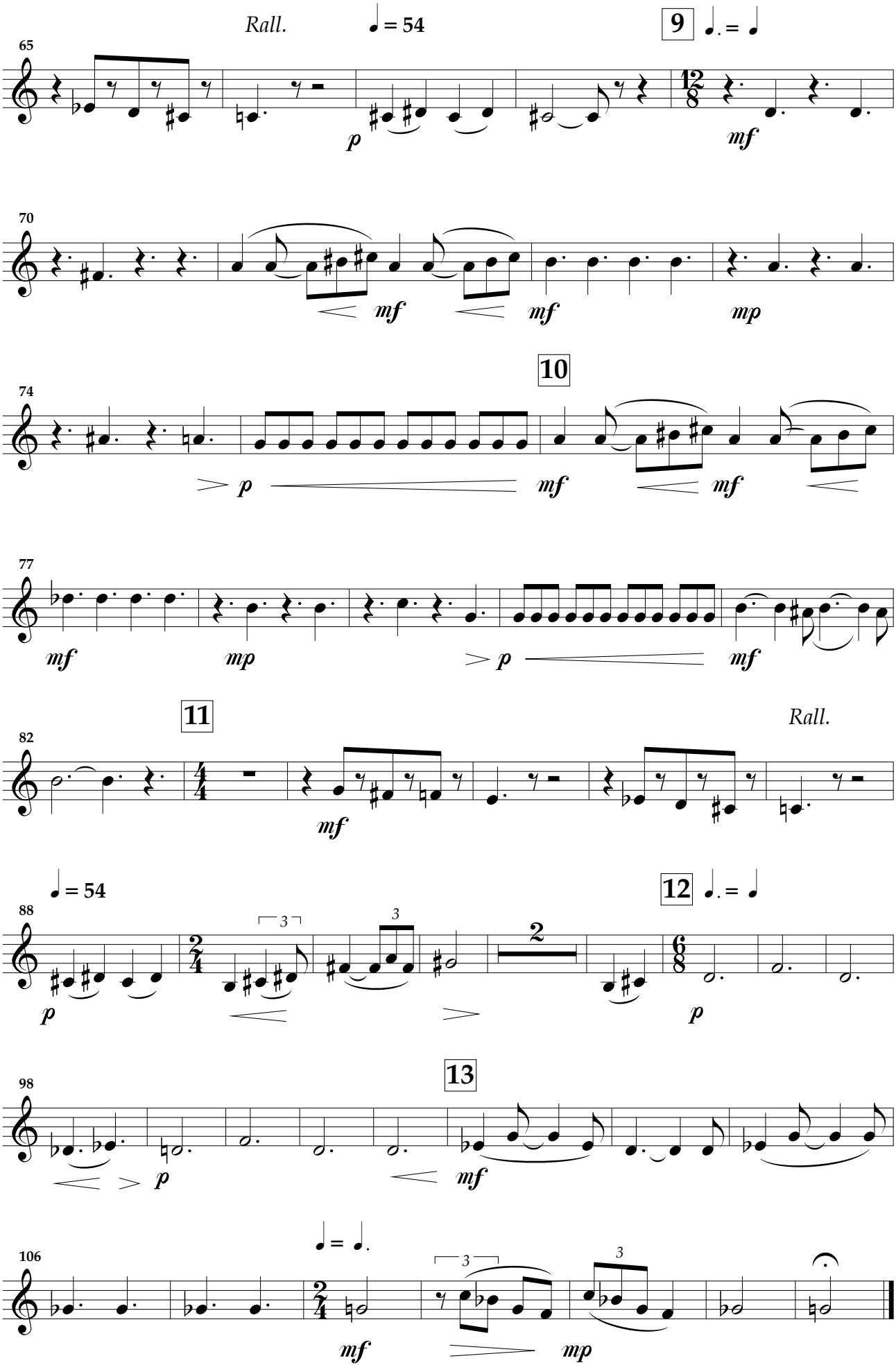

Photocopie interdite

Ouvrage protégé
PHOTOCOPIE INTERDITE
Même partielle (Loi du 11 Mars 1957)
constituerait contrefaçon (code pénal Art. 425)

Clarinette Alto Mi ♭

Berceuse noire

extrait du « Petit cireur de Brooklyn »
pour
Sextuor de Clarinettes

Henri LOCHE

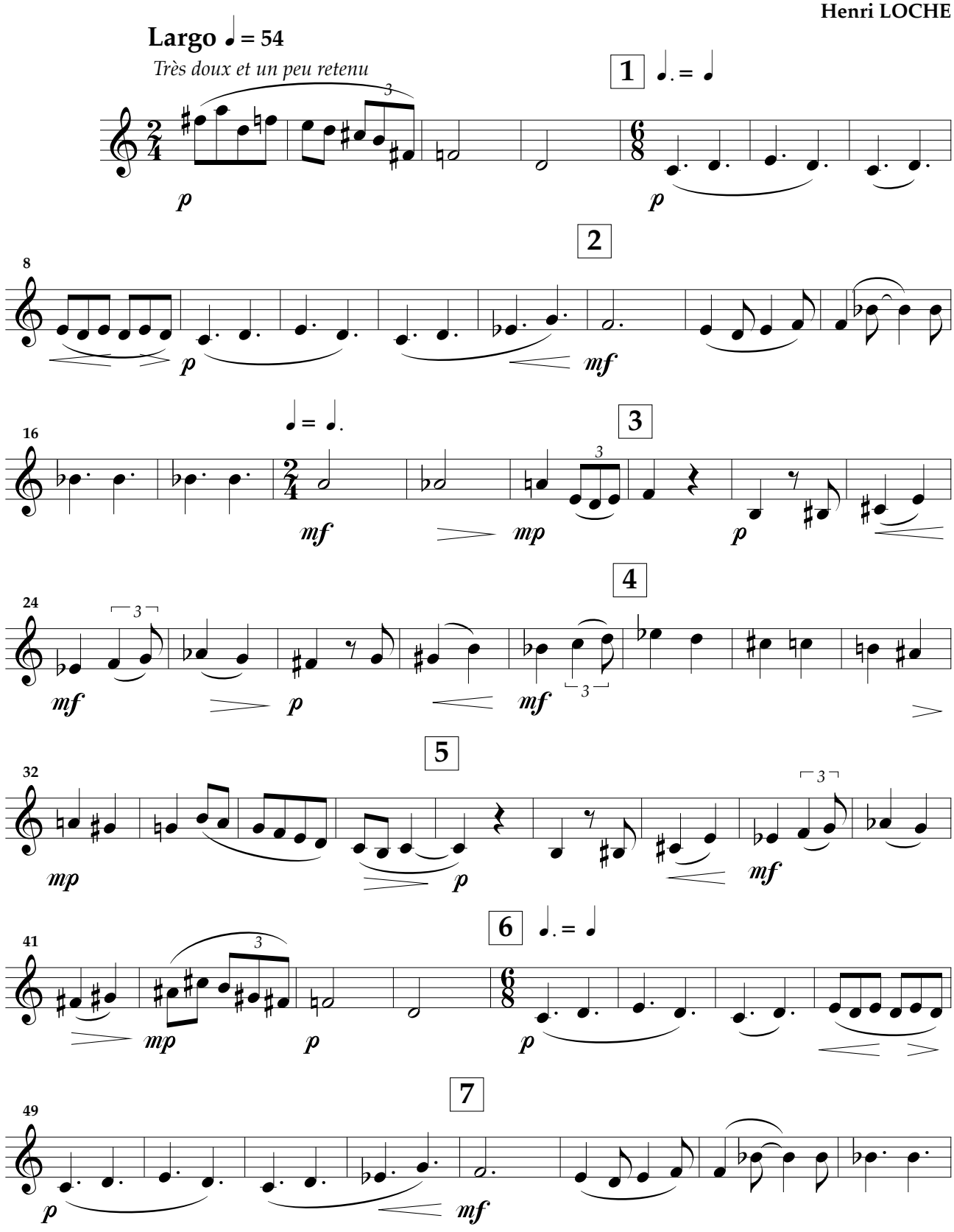

©2009 Éditions De Plein Vent - 5 rue Jean Jaurès
07600 Vals-les Bains FRANCE

Tous droits réservés pour tous pays

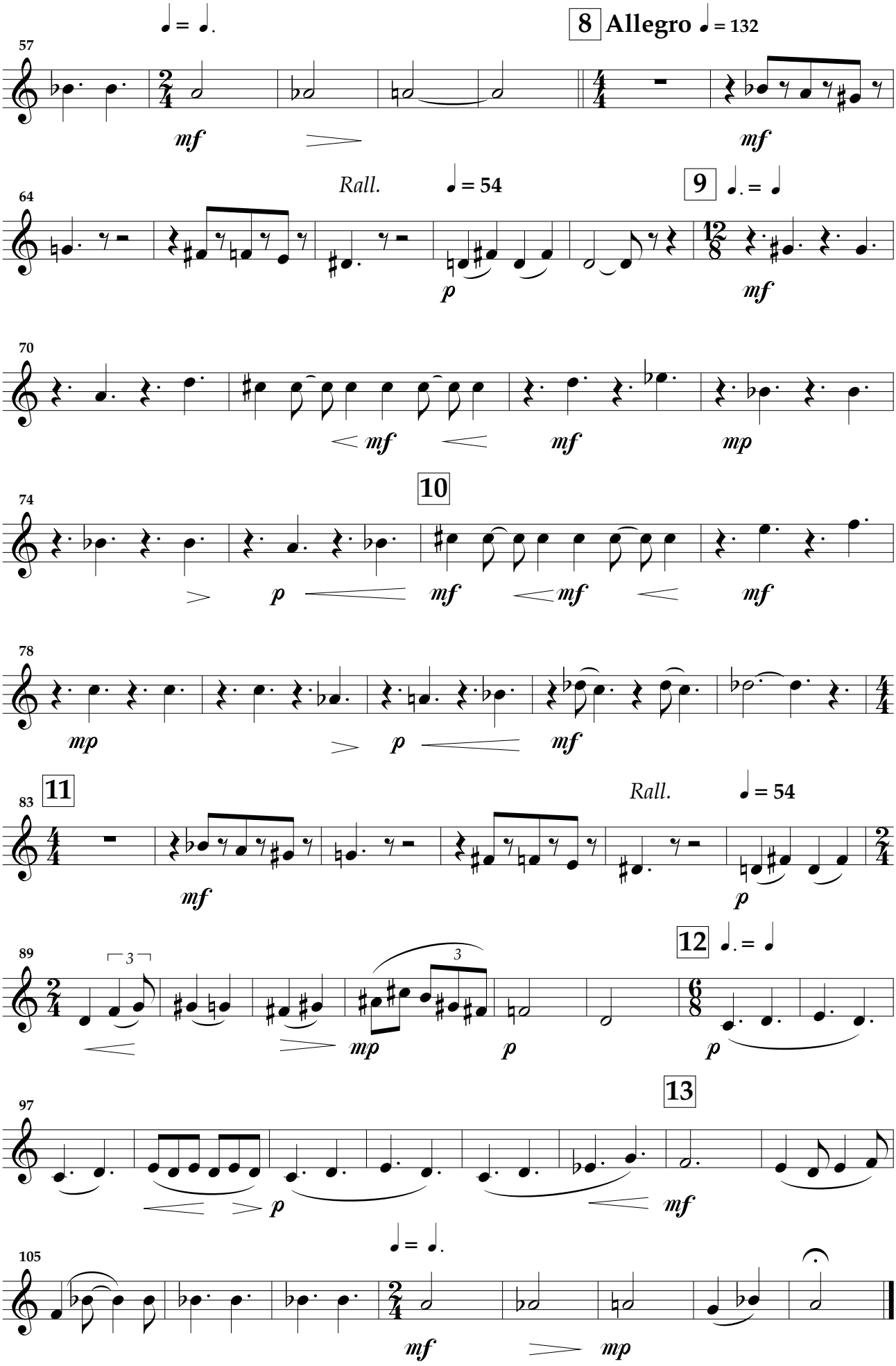
8 Allegro ♩ = 132
9
10
11
12
13
Rall.
Rall.
57
64
70
74
78
83
89
97
105
mf
p
mp

Ouvrage protégé
PHOTOCOPIE INTERDITE
Même partielle (Loi du 11 Mars 1957)
constituerait contrefaçon (code pénal Art. 425)

Clarinette Basse Si ♭

Berceuse noire

extrait du « Petit cireur de Brooklyn »
pour
Sextuor de Clarinettes

Henri LOCHE

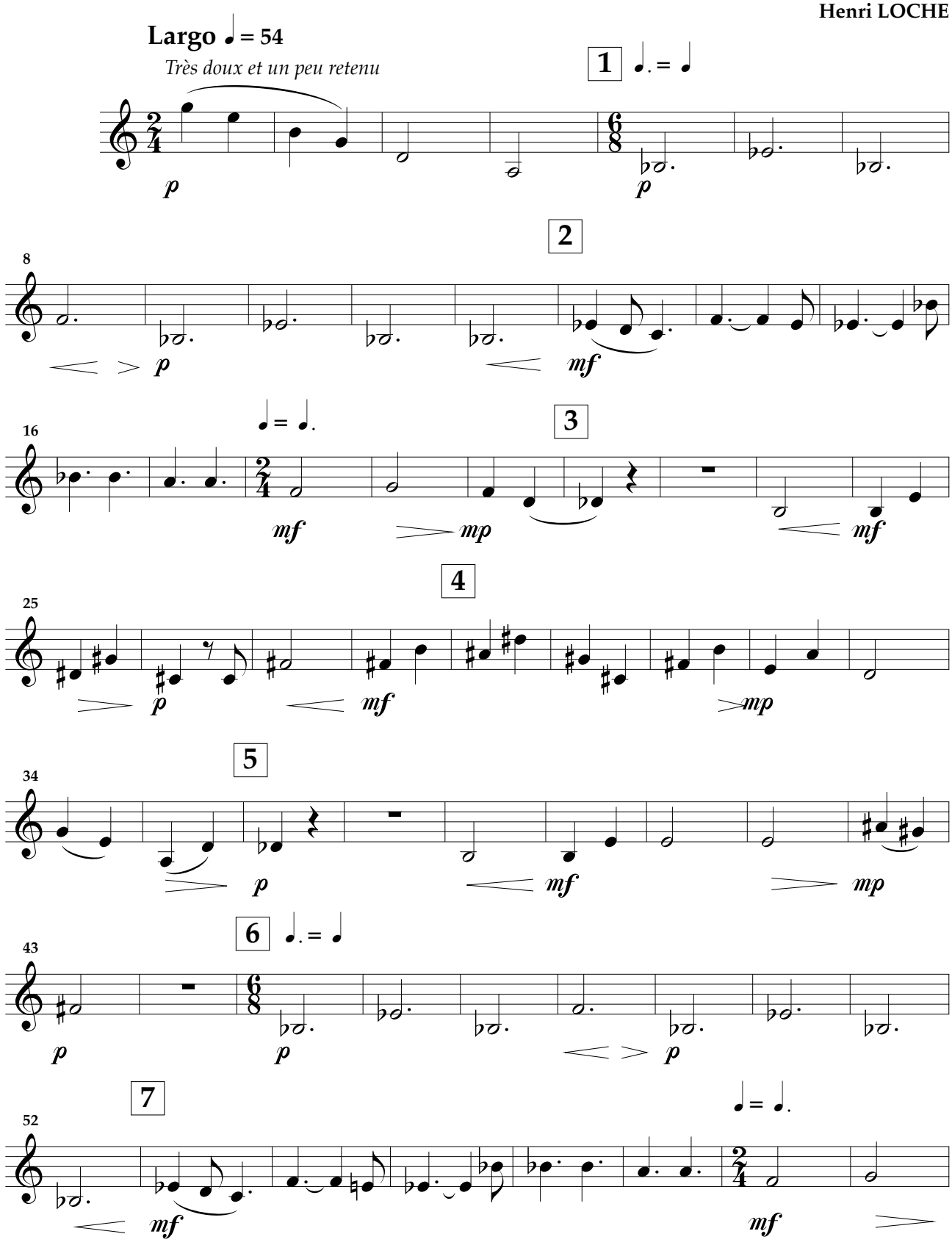

©2009 Éditions De Plein Vent - 5 rue Jean Jaurès
07600 Vals-les Bains FRANCE

DPV-AHL123
Tous droits réservés pour tous pays

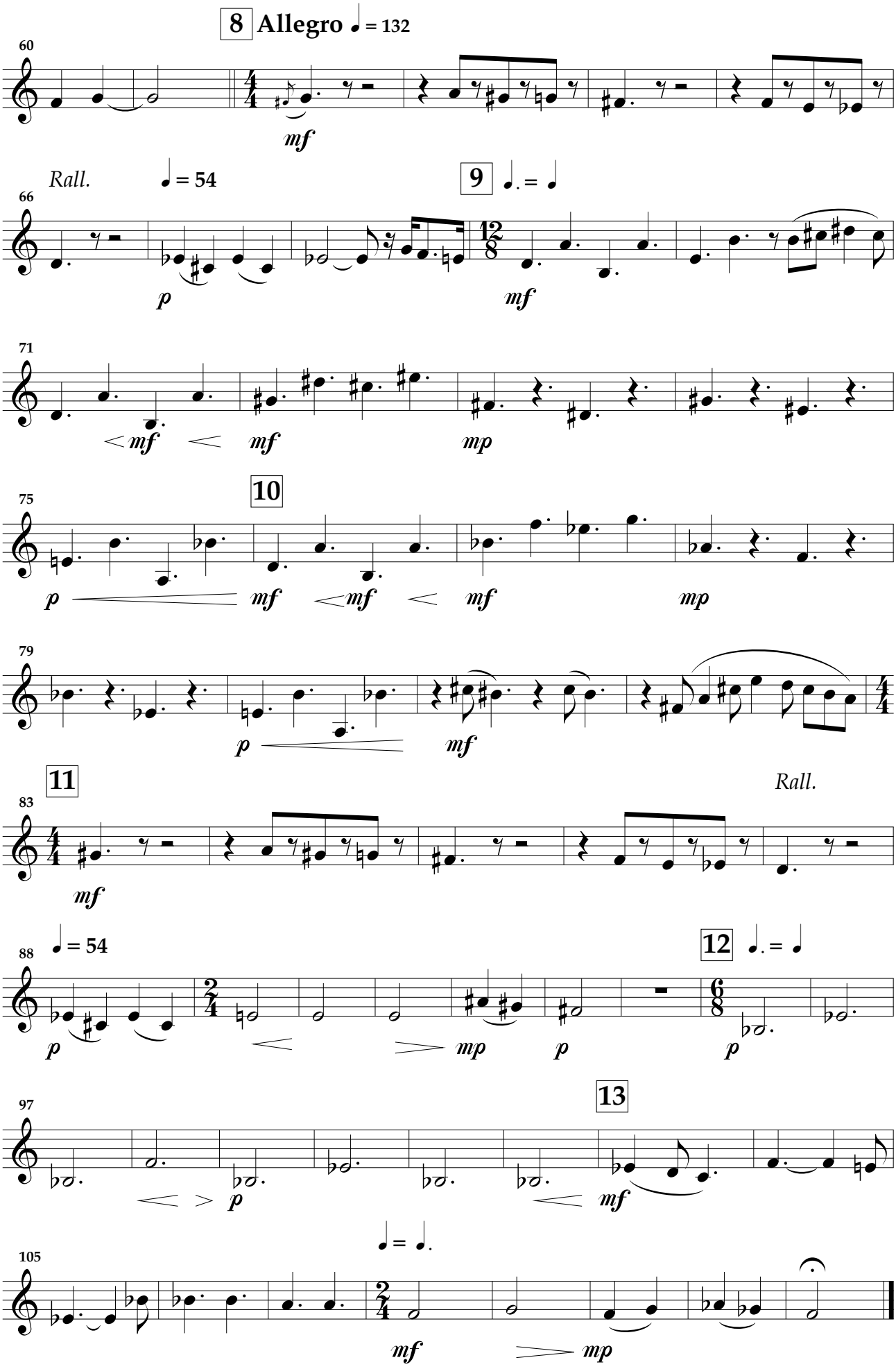
8 Allegro ♩ = 132
60
mf
Rall.
♩ = 54
9 ♩. = ♩
66
p
mf
71
mf
mf
mp
10
75
p
mf
mf
mf
mp
79
p
mf
11
Rall.
83
mf
♩ = 54
12 ♩. = ♩
88
p
mp
p
p
13
97
p
mf
♩ = ♩.
105
mf
mp

Ouvrage protégé
PHOTOCOPIE INTERDITE
Même partielle (Loi du 11 Mars 1957)
constituerait contrefaçon (code pénal Art. 425)

Berceuse noire

extrait du « Petit cireur de Brooklyn »
pour
Sextuor de Clarinettes

Henri LOCHE

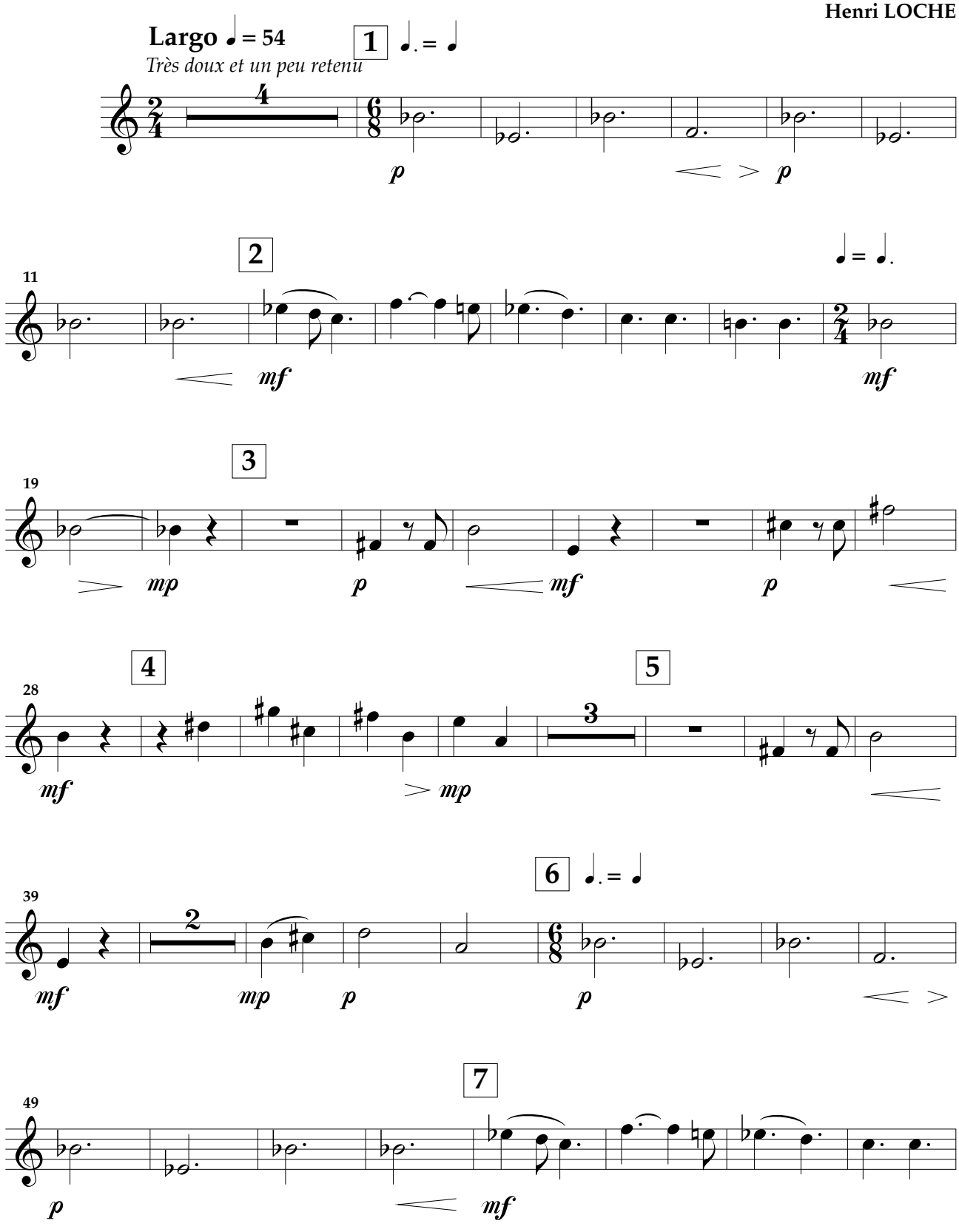

©2009 Éditions De Plein Vent - 5 rue Jean Jaurès
07600 Vals-les Bains FRANCE

Tous droits réservés pour tous pays

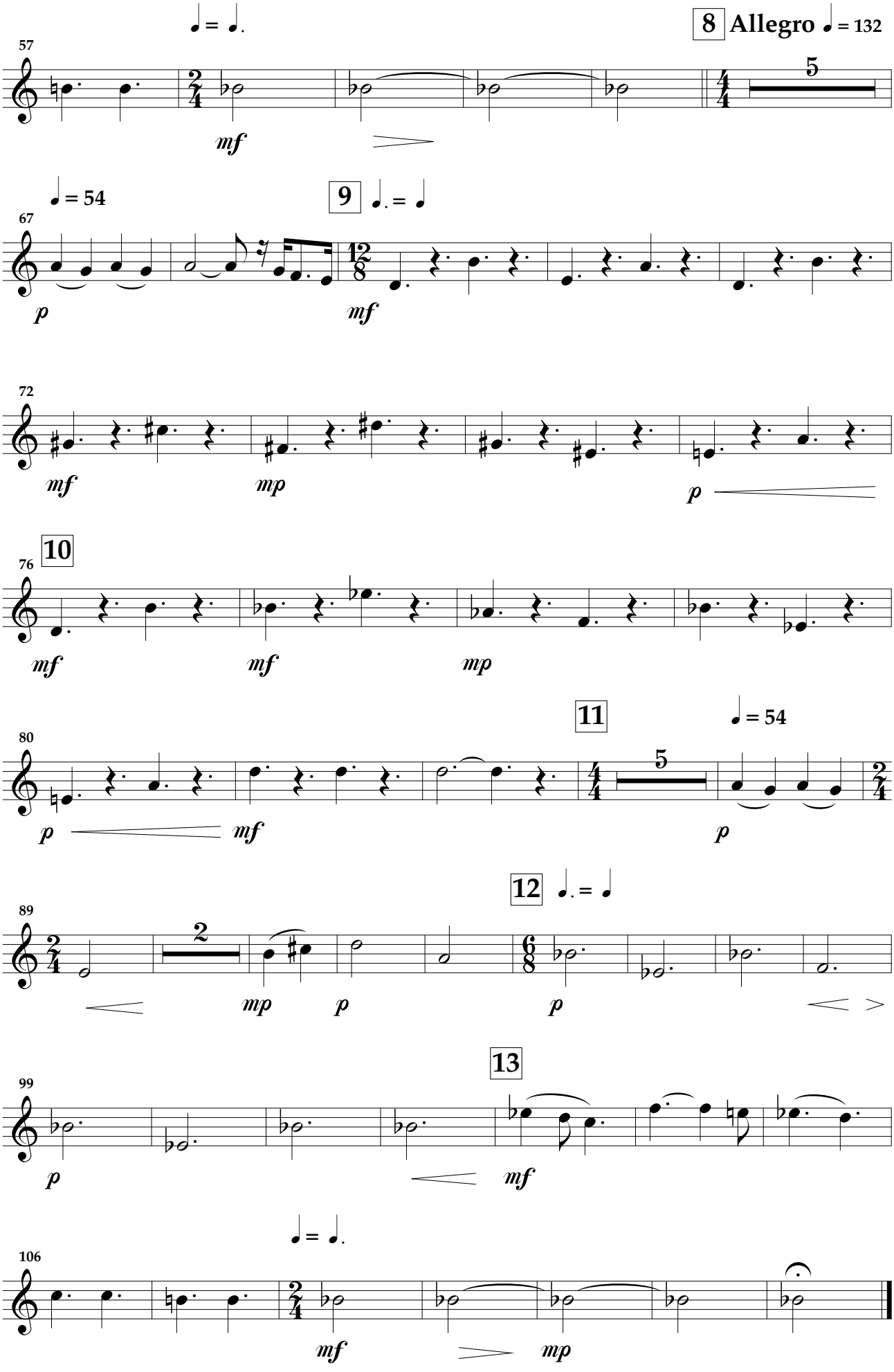

Photocopie interdite