

**Une Etoile dans la Nuit**  
**pour**  
**Chœur Mixte**  
**et**  
**Ensemble instrumental**

**Henri Loche**

**Nomenclature des Instruments**

Flûte

Clarinettes

Basson

Harpe

# Une Etoile dans la Nuit

## Cantate

### pour Chœur mixte et ensemble instrumental

Henri LOCHE

## I. L'Etoile

Andantino ♩ = 76

Flûte

mp

Clarinette

mp

Basson

Andantino ♩ = 76

Soprano

Alto

Ténor

Basse

Andantino ♩ = 76  
Ré Do

Harpe

mp

-2-

*Rall. poco a poco***Largo** ♩ = 58  
**Très doux et un peu retenu**

Fl. *mp* *Rall. poco a poco* *p* *Largo* ♩ = 58 *Très doux et un peu retenu*

Cl. *p*

B. *mp* *Rall. poco a poco* *p* *Largo* ♩ = 58 *Très doux et un peu retenu*

S. *p* Une é - toi - le dans la nuit gui - de les pas, les pas de trois grands

A. *p* Une é - - - - toi - le dans la nuit gui - de les pas, les

T. *p* Une é - - - - toi - - - le gui - de les pas

B. *p* Une é - - - - toi - le Dans la nuit des

H. *Rall. poco a poco* *Ré* *Largo* ♩ = 58 *Très doux et un peu retenu* *Ré*

Fl. *f* *animez* *p*

Cl. *f* *animez* *p*

B. *f* *animez* *p*

S. *f* *animez* *p* rois, de trois grands rois, Gas-pard, Mel-chior et Bal - tha - zar. Ils mar-chent len-te-ment sui-vant l'é -

A. *f* *animez* *p* pas de trois grands rois, de trois grands rois, Gas-pard, Mel-chior et Bal - tha - zar. Ils mar-chent len-te-ment sui vant l'é -

T. *f* *animez* *p* Des trois rois de trois rois, - Gas pard, Mel chior et Bal tha zar. Ils sui-vent l'é -

B. *f* *animez* *p* rois des rois, Gas-pard, Mel-chior et Bal - tha - zar. Ils sui - - - vent l'é -

H. *f* *animez* *p* Si<sup>^</sup> Fa Si<sup>^</sup> Fa<sup>3</sup> Ré Sol La Fa Si<sup>^</sup> Sol<sup>^</sup>

15

Fl.

Cl.

B.

*mp*

*mp*

*mp*

*mp*

15

S.

A.

T.

B.

toi - le au fir - ma - ment l'é - toile

toi - le au fir - ma - ment.

toi - le au fir - ma - ment

toi - le au fir - ma - ment

15

H.

Ré

21

Fl.

B.

*mp*

21

S.

A.

T.

B.

*mp*

*mp*

*mp*

*mp*

Ils ar - ri - vèrent dans u - ne pauvre é - ta - ble mal é - clai - rée

Ils ar - ri vèrent dans u - ne pauvre é - ta - ble, dans u - ne pauvre é - table mal é - clai - rée

A - près leur lon - gue marche ils ar - rivent dans u - ne pauvre é - ta - ble

A - près leur lon - gue marche ils ar - rivent dans u - ne pauvre é - ta - ble

21

H.

*mp*

Enchaînez

## II. L'Enfant

**Allegro** ♩ = 120

25

Flûte *mf*

Clarinette *mf*

Basson *mf*

**Allegro** ♩ = 120

25

Soprano

Alto

Ténor

Basse

**Allegro** ♩ = 120

25

Harpe *mf*

31 *Rall. .... Meno mosso* *Andante* ♩ = 92

Fl. *mp*

Cl. *mp*

B. *mp*

S. *mp* *Andante* ♩ = 92

A. *mp* Il dort

T. *mp* Il dort à

B. *mp* L'en-fant est là de-vant eux Il dort

H. *mp* *Andante* ♩ = 92  
Ré<sup>c</sup> Do

38 *mf*

Fl. *mf*

Cl. *mf*

B. *mf*

S. *mf* à mê-me la pail - le En-tre le bœuf et l'â-ne gris qui le ré chauffent de leur souf - fle

A. *mf* mê - me la pail - le En-tre le bœuf et l'â - ne gris qui le ré chauffent de leur souf - fle

T. *mf* sur la pail - le En - tre le bœuf et l'â - ne gris qui le ré chauffent de leur souf - fle

B. *mf* sur la pail - le En tre le bœuf et l'â-ne gris qui le ré chauffent de leur souf - fle

H. *mf* Do<sup>c</sup>

46

Cl. *mp* *mf*

S. *mp* *mp*  
 Dans son som - meil il rit aux an - ges Et les trois rois se pros - ter-nent de-vant l'en -

A. *mp* *mp* Et les trois rois se pros - ter-nent de-vant l'en -

T. Et les trois rois se pros - ter-nent de-vant l'en -

H. *mp* *mf* Sol<sup>(</sup> Fa<sup>(</sup> Si<sup>(</sup>

54

Fl. *mf* *mp* *mp*

Cl. *mf* *mp* *mp*

B. *mf* *mp* *mp*

S. *mf* *mp* *mp*  
 fant Ils sont ces grands rois bé-ats de-vant ce pe - tit ê - tre si frêle et si gra-cieux Ils ont ap-por -

A. *mf* *mp* *mp*

T. *mf* *mp* *mp*  
 fant Ils sont ces grands rois bé - ats de - vant ce pe - tit ê - tre gra - cieux Ils ont ap-por -

H. *mp*

60

Fl. *mp* *mf*

Cl. *mp* *mf*

B. *mp* *mf*

S. *mp* *mf*

T.

té mil-le pré-sents pour lui et pour Jo - seph et pour Ma - rie tout l'a-mour du mon-de se lit dans leurs yeux

té mil - le pré - sents pour lui, Jo - seph et Ma - rie Tout l'a-mour du mon - de dans leurs yeux

60

H. *mp* *mf*

Mi Do

66

Fl. *mp*

Cl. *mp*

B. *mp*

S. *mp*

T.

Tant d'es - poir et tant de bon - ~~heur~~ <sup>mar</sup>, tant de bon - heur et tant d'es - poir.

Tant d'es - poir et de bon - - - heur, tant de bon - heur et tant d'es - poir.

66 Do ( Mi (

H. *mp*

Rall. .... Tempo

Rall. .... Tempo

Rall. .... Tempo

Enchaînez

# III. Le Bœuf et l'Ane

**Andantino** ♩ = 96

72

Flûte

Clarinette

Basson

Soprano

Alto

Ténor

Basse

Harpe

*mf*

*mf*

*mf*

*mf*

*mf*

*mf*

Do

Ils sont bê-tes, dit l'â - ne, il n'a rien, ils ont tout et ils s'a-ge - nouil-lent de-vant lui

Ils sont bê-tes, dit l'â - ne, il n'a rien, ils ont tout et ils s'a-ge - nouil-lent de-vant lui

**Allegretto**  $\text{♩} = 112$   
**Allegretto**  $\text{♩} = 112$

80 *mp*

S. Ils ont des pa - lais et tant de ri - ches - ses Et ils se pros - ter - nent de - vant un en - fant.

A. *mp*  
*mp* Ils ont tant de ri - ches - ses Et ils se pros - ternent.

T. *mp*  
 Ils ont pa - lais et ri - ches - ses Et ils se pros - ter - nent.

B. *mp*  
 Ils ont des pa - lais, tant de ri - ches - ses Et ils se pros - ter - nent de - vant l'en - fant. C'est un pe - tit

H. *mp*

89

Fl. *mp*

Cl. *mp*

B. *mp*

89

S. *mp*  
 Ils ont des pa -

A. *mp*  
*mp* Ils

T. *mp*  
 Ils ont

B. *mp*  
 pau - vre qui n'a mêm' pas de mai - son Il faut que ces rois aient sou - dain per - du la rai - son Ils ont

H. *mp*  
 Do (Si  
 Sol (Fa

-10-  
99

Fl. *mf*

Cl. *mf*

S. 99  
lais et tant de ri - ches - ses Et ils se pros - ter-nent de - vant un en - fant.

A. *mf*  
- ont tant de ri - ches - ses Et ils se pros - ter-nent.

T. *mf*  
pa-lais et ri - ches - ses Et ils se pros - ter - nent.

B. *mf*  
des pa - lais, tant de ri-ches-ses Et ils se pros - ter - nent. Tais -

H. 99 *mf*

109

Fl. *mp*

Cl. *mf* *mp*

B. *mp*

S. 109 *mf*

A. *mp* *mf* II  
d'u - ne mai - son? *mf* II

T. *mf* II

B. *mp* *mf*  
toi, dit le bœuf Tu n'es qu'un â - ne Que fe-rait - il d'un pa-lais d'u - ne mai - son? II

H. 109 *mf* *mp* *mf*  
Do Fa Fa (

117

Fl. *f* *mp*

Cl. *f* *mp*

B. *f* *mp*

S. *f* est le fils de Dieu le Roi des rois

A. *f* est le fils de Dieu le Roi des rois

T. *f* est le fils de Dieu le Roi des rois

B. *f* *mp* est le fils de Dieu le Roi des rois Que fe-rait - il d'un pa-lais — d'u-ne mai - son?

H. 117 Sol Sol<sup>^</sup> Fa La<sup>^</sup> Sol Ré<sup>^</sup> *mp*

125

Fl. *mp* *mf*

Cl. *mp* *mf*

B. *mp* *mf* *mf*

S. *mf* Il a pour lui tout l'U-ni - vers

A. *mp* Que fe-rait - il d'un pa-lais — d'u-ne mai-son? *mf* Il a pour lui l'U-ni - vers

T. *mf* Il a pour lui l'U-ni - vers

B. *mp* Que fe-rait - il d'un pa-lais — d'u-ne mai-son? *mf* Pour lui l'U-ni - vers

H. 125 Ré Sol Do Si<sup>^</sup> Ré<sup>^</sup> Do<sup>^</sup> Sol<sup>^</sup> *mp* *mf*

Enchaînez

# IV. Les Bergers

**Largo** ♩ = 48

135

Flûte *p*

Clarinette *p*

Harpe *p*

**Largo** ♩ = 48

135

La Ré

141

Fl. *p*

Cl. *p*

B. *p*

*mp*

141

S. *p*

Quel-ques ber-gers sont ve - nus pour a - do - rer l'en - fant

B. *mp*

Quel - ques ber - gers sont ve - nus pour a - do - rer l'en -

141

La<sup>^</sup> Ré<sup>^</sup>

H. *p*

*mp*

146

Cl. *mf* *mp*

B. *mf* *mp*

146

S. *mp* Ils sont de - bout très

A. *mf* *mp* *mp* Ils sont de - bout très

T. *mf* Quel - ques ber - gers sont ve - nus pour a - do - rer l'en - fant

B. *mf* fant Ils sont de - bout très

146 Ré La<sup>(</sup> Ré<sup>(</sup>

H. *mf* *mp*

151

Cl. *mp*

B. *mp*

151

S. rai-des le cha-peau à la main Com - me s'ils vou-laient s'ex - cu - ser d'ê - tre là

A. rai-des le cha-peau à la main Com - me s'ils vou-laient s'ex - cu - ser d'ê - tre là

T. rai-des le cha-peau à la main Com - me s'ils vou-laient s'ex - cu - ser d'ê - tre là

B. Pour s'ex - - - cu - ser d'ê - tre là

151

H. *mp*

157

Cl. *mp* *mf*

B. *mp* *mf*

S. *mp*  
 Quel - ques ber - gers sont ve - nus pour a - do - rer l'en - fant

A. *mf*  
 Quel - ques ber gers sont ve -

T. *mf*  
 Quel - ques ber - gers sont ve -

B. *mp*  
 Quel - ques ber - gers sont ve - nus pour a - do - rer l'en - fant

H. *mp* *mf* Ré

162

Fl. *mp* *rit.*

Cl. *mp*

B. *mp*

A. *mp*  
 nus pour a - do - rer l'en - fant

T. *mp*  
 nus pour a - do - rer l'en - fant

H. *mp* *rit.*

# V. Les Anges

Adagio ♩ = 66

168

Flûte *mp*

Clarinette *mp*

Basson *mp*

Soprano *p*  
 Dans la nuit s'é - le - va le chant des anges le — chant des an - ges

Alto *p*  
 Dans le cal - me de la nuit le chant le chant des an - ges des an - ges des an - ges

Ténor *p*  
 S'é - le - va le chant des an - ges des an - ges

Basse *p*  
 S'é - le - va le chant des an - ges

174

S. *mf*  
 et le ciel s'il - lu - mi - na de — mil - le feux Al — le — lu — ia — Al - le - lu - ia — Al - le - lu - ia Al — le — lu — ia Al -

A. *mf*  
 et le ciel *mf* s'il — lu — mi — na Al — le — lu — ia Al - le - lu - ia Al — le —

T. *mp*  
 et le — ciel s'il — lu - mi - na Al — le — lu — ia Al - le - lu —

B. *mf*  
 et le ciel s'il - lu - mi - na Al — le — lu - ia Al - le - lu - ia

-16-

180

Fl. *mf*

Cl. *mf*

S. *p* *mf*  
le-lu - ia Al - le - lu - ia Dans le cal-me de la nuit la voix des — anges

A. *p* *mf*  
lu - ia Al - le - lu - ia — dans la nuit la voix — des — anges

T. *p* *mf*  
ia Al — le — lu — ia — Al — le - lu - ia Dans la nuit, dans la nuit la voix — des anges

B. *p* *mf*  
Al - le - lu - ia Al - le - lu - ia La voix des anges

**Allegretto** ♩ = 112

185

Fl. *mp* *p* *mp* *mf* *mp*

Cl. *mp* *p* *mp* *mf* *mp*

B. *mp* *p* *mp* *mf* *mp*

194

Fl. *mf* *mp* *mp* *mp*

Cl. *mf* *mp* *mp* *mp*

B. *mf* *mp* *mp* *mp*

205

Fl. *mp* *mf* *mp* *mf* *Rall. ....*

Cl. *mp* *mf* *mp* *mf*

B. *mp* *mf* *mp* *mf*

Enchaînez

## VI. Marie

Andante ♩ = 72

215

Flûte

Clarinette

Soprano

Harpe

Ma - rie a pris l'en - fant dans ses bras Et le re -

225

Fl.

Cl.

S.

garde a - vec a - mour et ten - dres - se El - le le ber - ce cal - me - ment U - ne dou - ce lu - mière i -

H.

235

Fl. *mf* *p*

Cl. *mf* *p*

B. *mf* *p*

S. *mf* *p*

rise a-lors l'é - ta - - ble Les ombres ont dis-pa-ru tout n'est que pu - re - té

Mi Si Mi

H. *mf* *p*

Piu mosso ♩ = 80

244

Fl.

Cl. *mf*

B. *mf*

Piu mosso ♩ = 80

244

H. Fa

Enchaînez

# VII. La Fuite

Piu mosso ♩ = 80

253 *mf*

Soprano

Jo-seph — se lè - ve brus-que - ment il pres-sent un dan - ger. Il faut par - tir, par-tir

Alto

*mf* Jo-seph — se lè - ve brus-que - ment il pres-sent un dan - ger. Il faut par - tir, par-tir

Ténor

Jo-seph — se lè - ve brus-que - ment il pres-sent un dan - ger. Il faut par - tir, par-tir

Basse

*mf* Jo-seph — se lè - ve brus-que - ment il pres-sent un dan - ger. Il faut par - tir, par-tir

Moderato ♩ = 96

258

Fl.

*f* *mf* *f*

Cl.

*f* *mf* *f*

B.

*f* *mf* *f*

Moderato ♩ = 96

258

S.

vite! \_\_\_\_\_

A.

vite! \_\_\_\_\_

T.

vite! \_\_\_\_\_

B.

vite! \_\_\_\_\_

Moderato ♩ = 96

258

H.

*f*

Sub....

267

Fl.

Cl.

B.

*f*

267

S.

A.

T.

*f*

Hé-rodé or - don - ne de tu-er tous les en - fants de moins de deux ans

*f*

Hé-rodé or - don - ne de tu-er tous les en - fants de moins de deux ans

*f*

Hé-rodé or - don - ne de tu-er tous les en - fants de moins de deux ans

Allegro ♩ = 126

276

Fl.

Cl.

B.

*mf*

*f*

*p* ————— *mf* ————— *f*

Allegro ♩ = 126

276

S.

A.

*f*

Il faut

*mf*

Il faut fuir, il faut sau-ver l'en - fant

287 *Rall. ....*

Fl. *mf*

Cl. *mf*

B. *mf*

S. *Rall. ....*

fuir il faut sau-ver l'en - fant

298 *Très calme Tempo Rall. poco a poco ..... rit.*

Fl. *mf*

Cl. *mp* *mf*

B. *mp* *mf*

S. *mf* *Rall. poco a poco ..... rit.*

Il faut fuir pour sau-ver l'en - fant il faut fuir.

A. *mf*

T. *mf*

B. *mf*

Il faut fuir pour sau-ver l'en - fant il faut fuir.

298 *Très calme Tempo Rall. poco a poco ..... rit.*

H. *mp* *Mi* *Sol* *mf*

Enchaînez

## VIII. L'Etoile

**Largo** ♩ = 58

306

Flûte

*p*

Clarinette

*p*

Basson

*p*

**Largo** ♩ = 58

306

Soprano

*p*

Une é - toi - le dans la nuit ——— gui - de les pas de Jo - seph et Ma - rie, et Ma - rie

Alto

*p*

Une é - - - toi - le dans la nuit gui - de les pas, les pas, les pas de Jo - seph et Ma -

Ténor

*p*

Une é - - - toi - le gui - de les pas Jo - seph et de Ma -

Basse

*p*

Une é - - - toi - le dans la nuit la nuit

**Largo** ♩ = 58

306

Harpe

*p*

Ré Ré<sup>(</sup> Sol<sup>(</sup> Si<sup>(</sup>

310

Fl. *mp*

Cl. *mp*

B. *mp*

S. *mp*  
Et l'é-toi-le les con-duit dans un hâ-vre de paix de paix. Quand les temps se-ront meil-leurs ils re-vien-dront en

A. *mp*  
rie dans un hâ-vre de paix Ils re-vien-dront

T. *mp*  
rie dans un hâ-vre de paix de paix. Quand les temps se-ront meil-

B. *mp*  
Un Ré hâ-vre de paix en

H. *mp*

315

Fl. *mf*

Cl. *mf*

B. *mf*

S. *mf*  
Ga-li-lée De-puis près de deux mille ans la même é-toi-le bril-le sur notre u-ni-vers

A. *mf*  
en Ga-li-lée en Ga-li-lée L'é-toi-le bril-le sur notre u-ni-vers

T. *mf*  
leurs en Ga-li-lée la même é-toi-le bril-le sur notre u-ni-vers

B. *mf*  
Ga-li-lée L'é-toi-le bril-le sur notre u-ni-vers

H. *mf*  
315 Ré Sol Fa Do

# Une Etoile dans la Nuit

## Cantate pour Chœur mixte et ensemble instrumental

Henri LOCHE

### I. L'Etoile

Andantino ♩ = 76

Largo ♩ = 58

*Rall. poco a poco*

Très doux et un peu retenu

Enchaînez

## II. L'Enfant

Allegro ♩ = 120

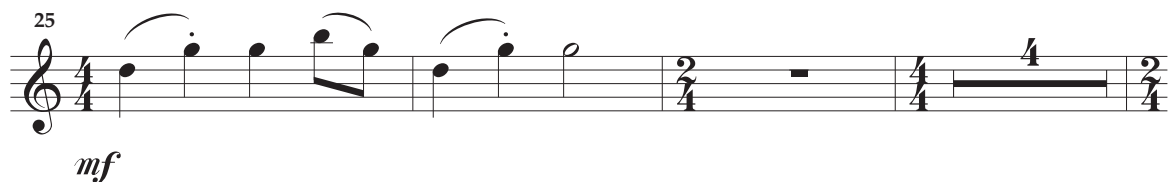

Rall.... Meno mosso

Andante ♩ = 92

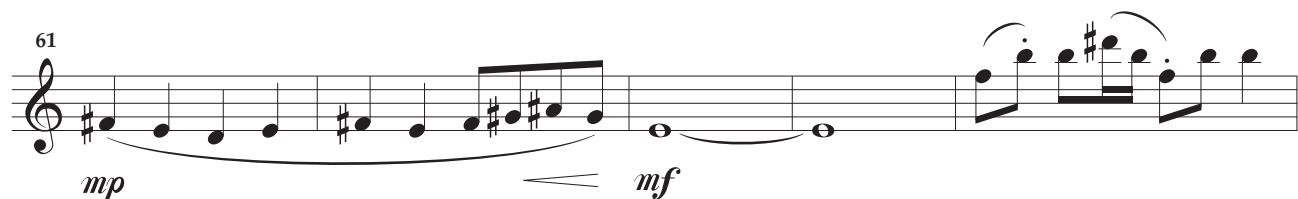
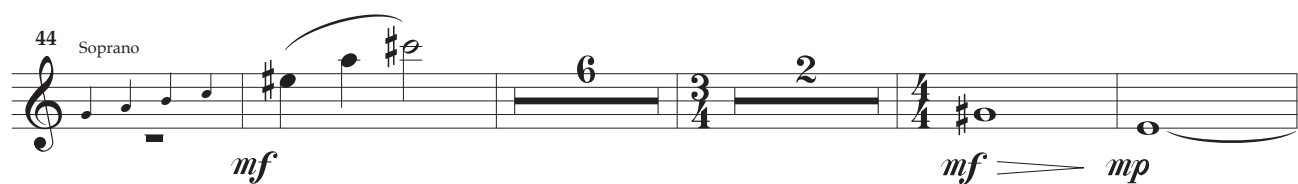

Rall..... Tempo

Enchaînez

## III. Le Bœuf et l'Ane

Andantino ♩ = 96

Allegretto ♩ = 112

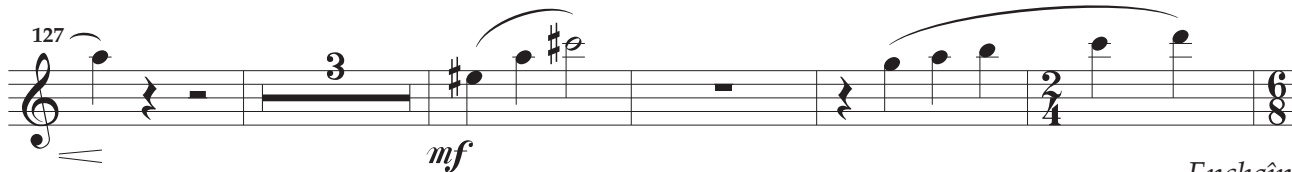
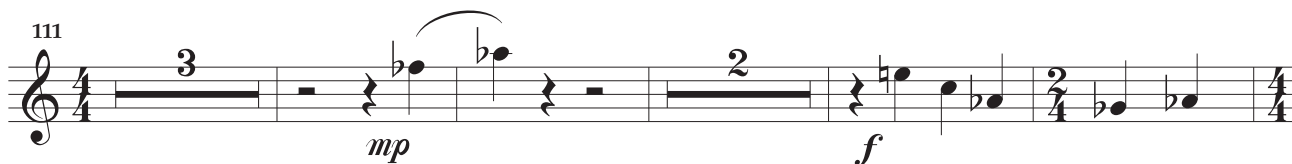

Enchaînez

## IV. Les Bergers

Largo ♩ = 48

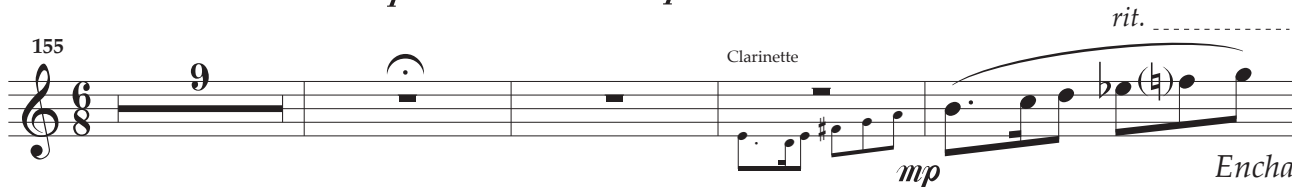

Enchaînez

## V. Les Anges

**Adagio** ♩ = 66

168

*mp*

179

Soprano

*mf*

**Allegretto** ♩ = 112

185

*mp* *p* *mp* *mf*

193

*mp* *mf* *mp*

200

*mp* *mp* *Rall.*

208

*mf* *mp* *mf*

*Enchaînez*

## VI. Marie

**Andante** ♩ = 72

215

*p*

*p*

*p*

229

*mf*

*p*

241

*p*

**Piu mosso** ♩ = 80

*Enchaînez*

## VII. La Fuite

Moderato ♩ = 96

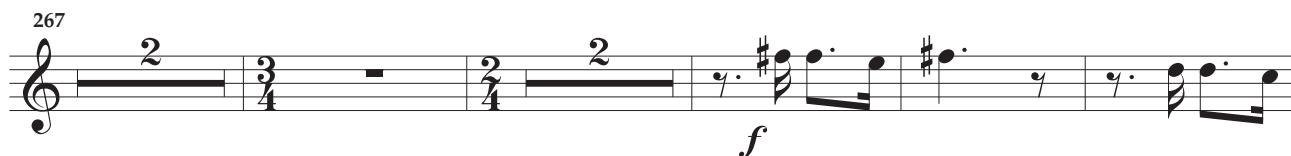

Allegro ♩ = 126

Rall. ..... Très calme Tempo

Rall. poco a poco ..... rit.

## VIII. L'Etoile

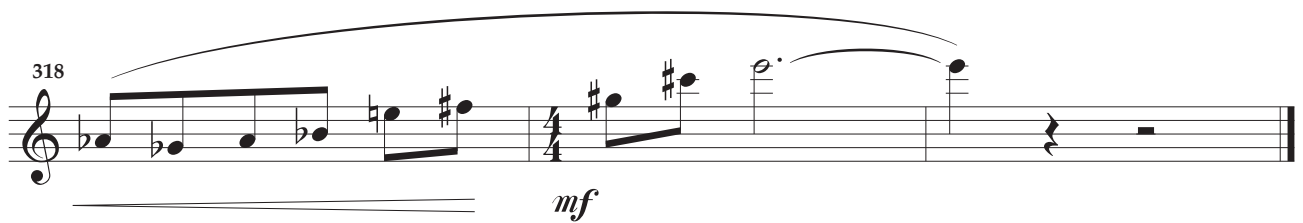
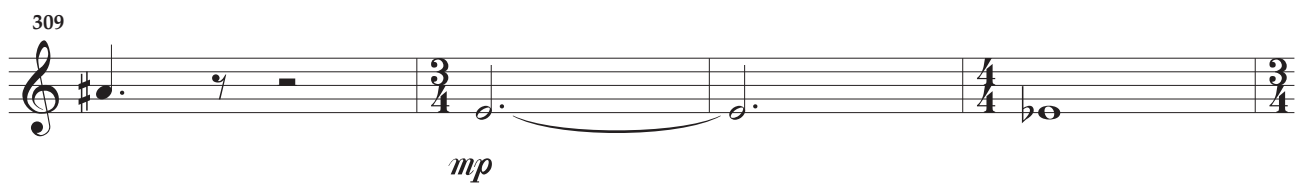
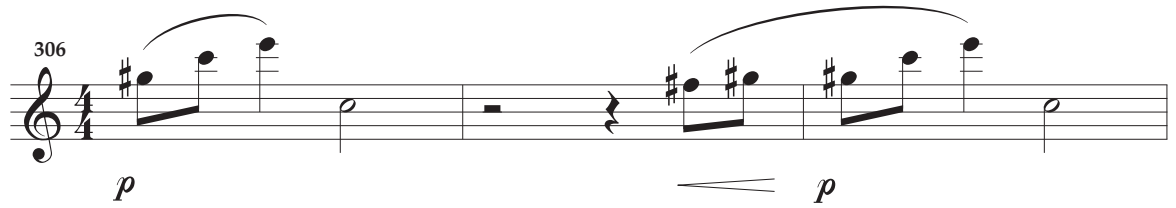

# Une Etoile dans la Nuit

## Cantate

pour

### Chœur mixte et ensemble instrumental

Henri LOCHE

## I. L'Etoile

Andantino ♩ = 76

Largo ♩ = 58

*Rall. poco a poco* Très doux et un peu retenu

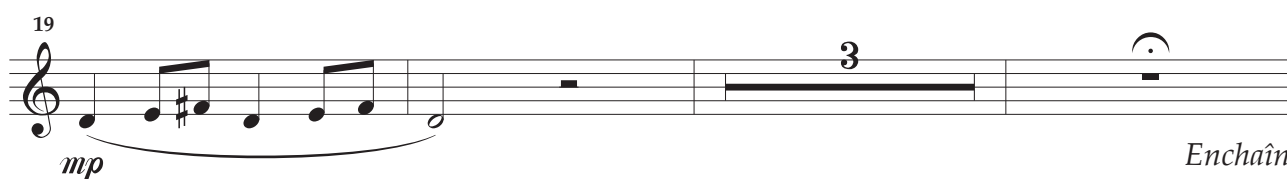
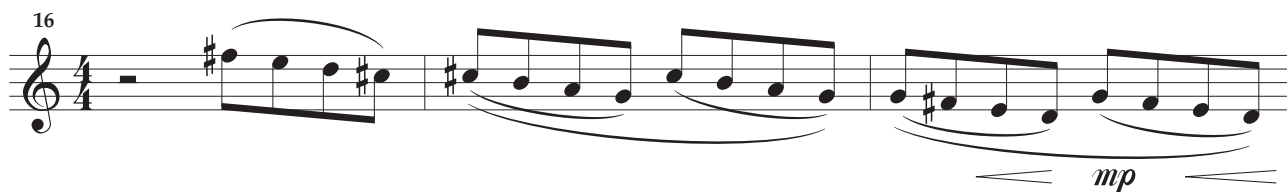
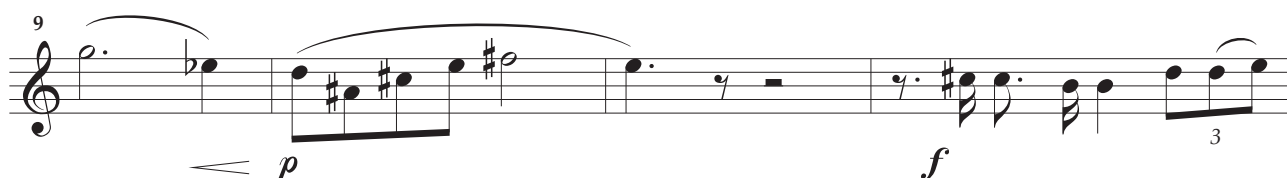

Enchaînez

## II. L'Enfant

Allegro ♩ = 120

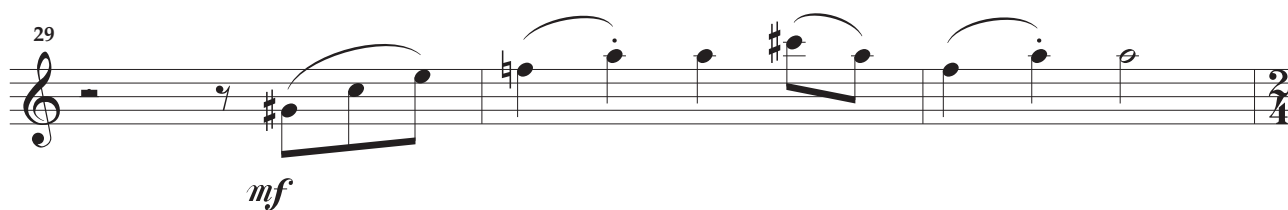
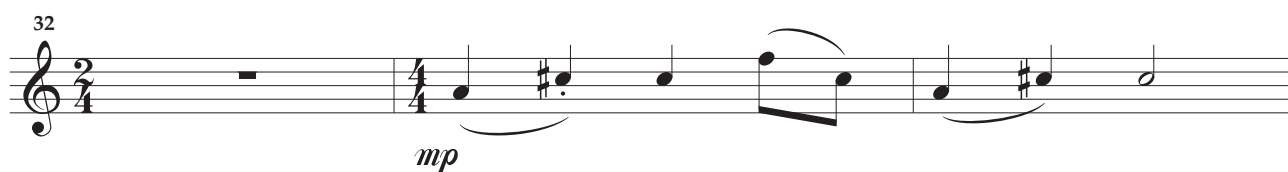
*Rall.* **Meno mosso**

Andante ♩ = 92

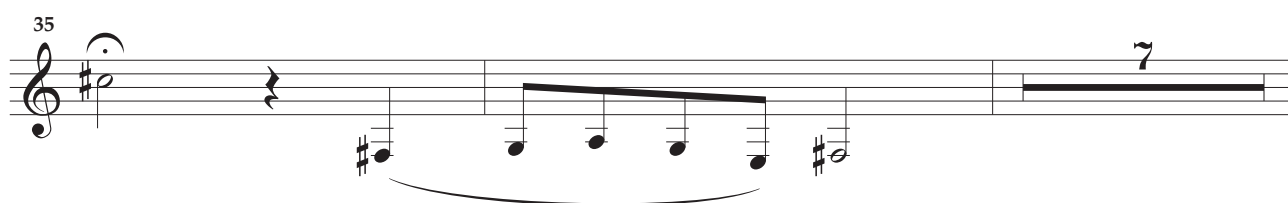

44 Soprano

*mf* *mp*

48

*mf*

54

*mf* *mp* *mp*

59

*mp*

63

*mf*

*Rall.*

68

*mp*

*Enchaînez*

## III. Le Bœuf et l'Ane

Andantino ♩ = 96

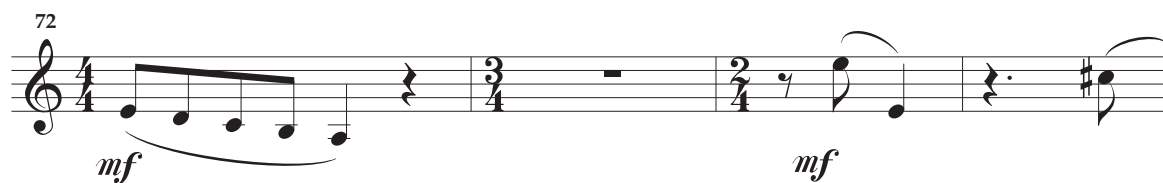

Allegretto ♩ = 112

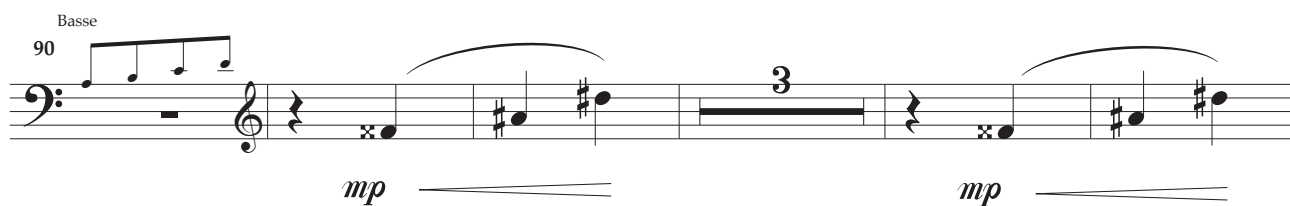
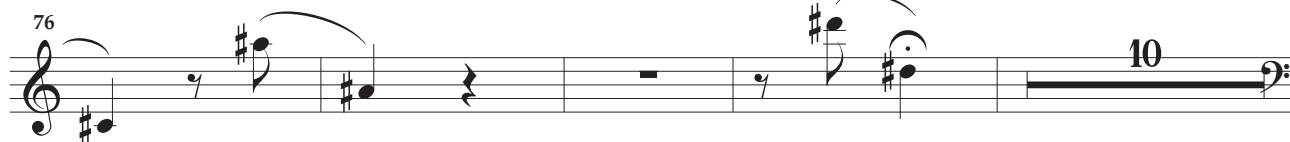

110

*mf* *mp*

116

*f*

120

*mp*

124

*mp*

127

*mf*

132

*mf*

Enchaînez

## IV. Les Bergers

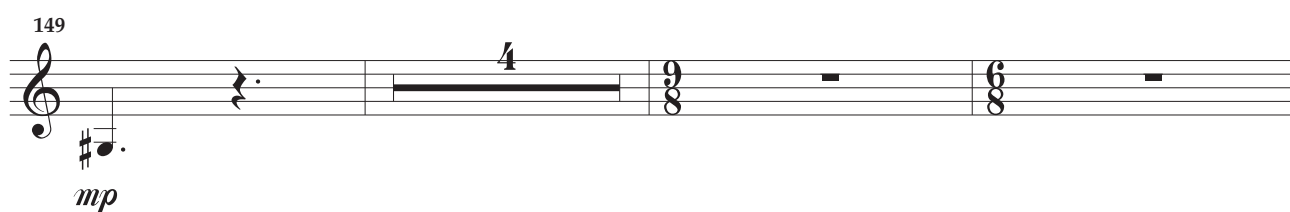
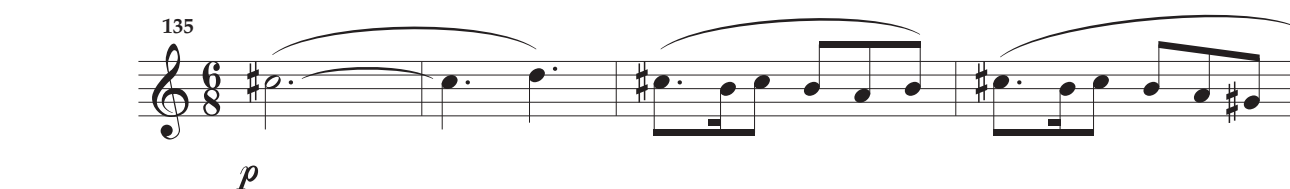
Largo  $\text{♩} = 48$ 

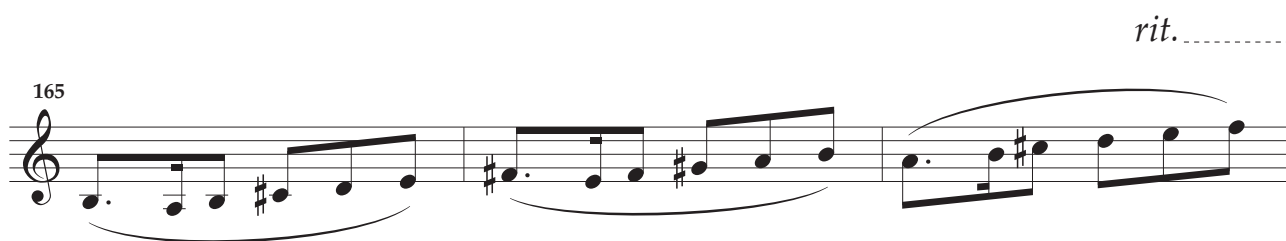
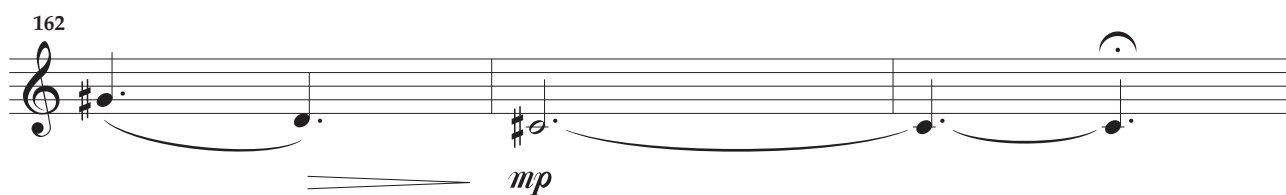
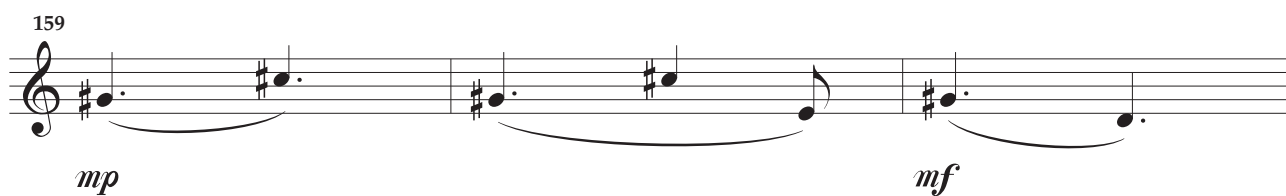
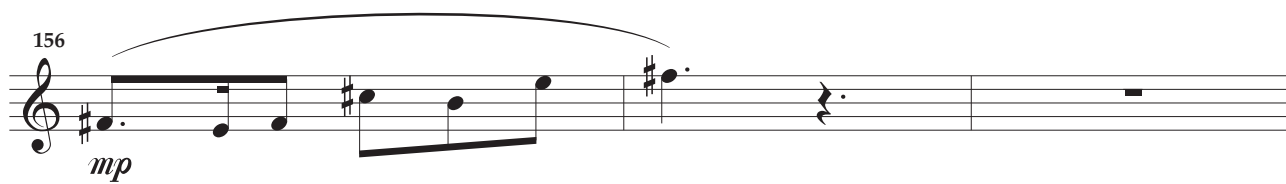

*Enchaînez*

## V. Les Anges

Adagio ♩ = 66

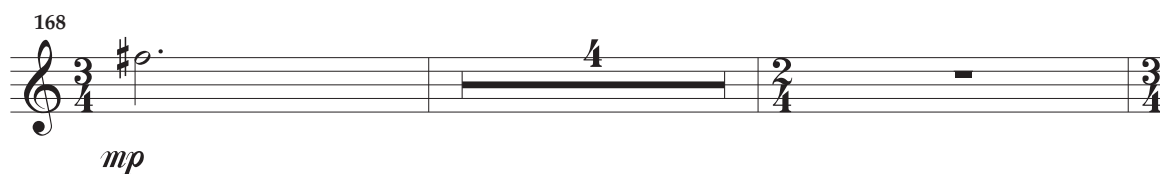

183 Soprano

*mf* *mp*

186 **Allegretto** ♩ = 112

*p* *mp*

190

*mf* *mp*

195

*mf* *mp*

200

*mp*

205

*mp* *mf*

210 *Rall.*.....

*mp* *mf* *Enchaînez*

## VI. Marie

Andante ♩ = 72

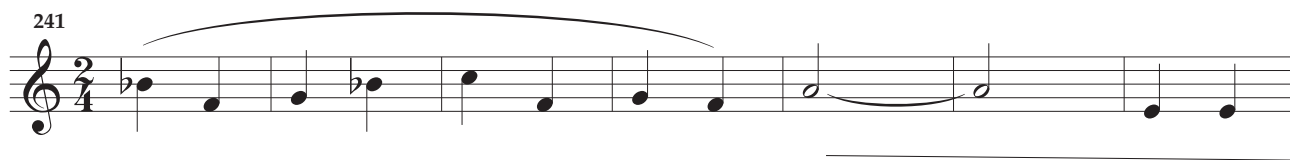
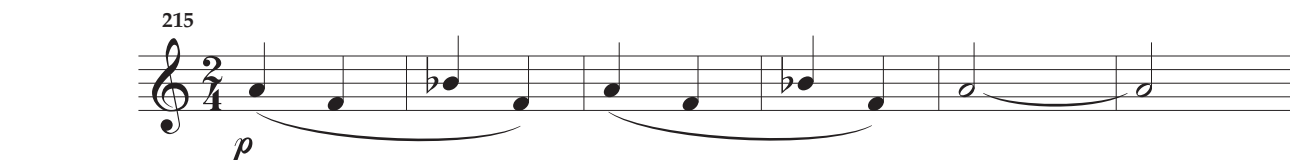

Piu mosso ♩ = 80

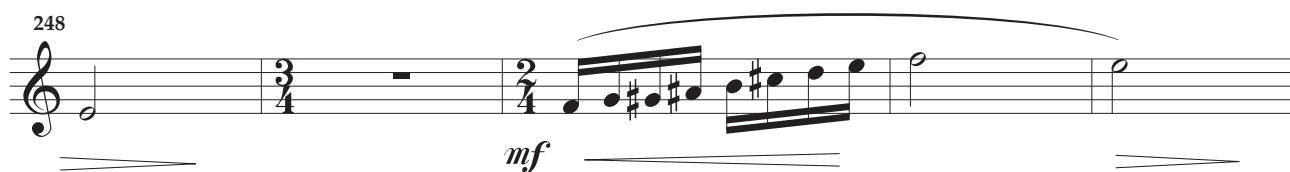

Enchaînez

## VII. La Fuite

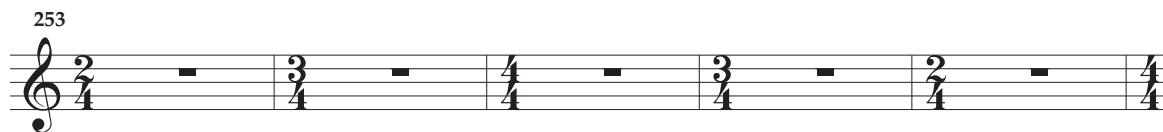

Moderato ♩ = 96

Allegro ♩ = 126

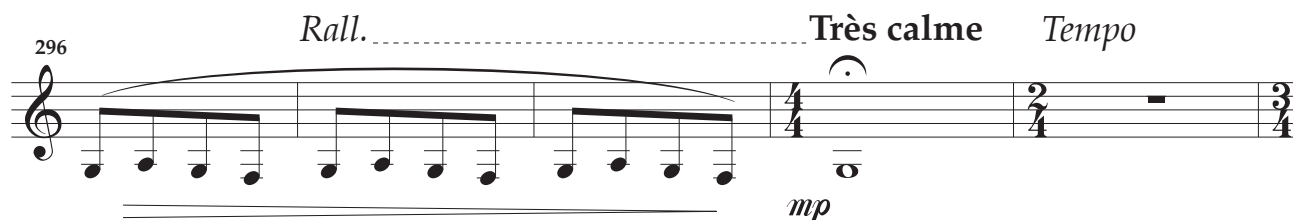
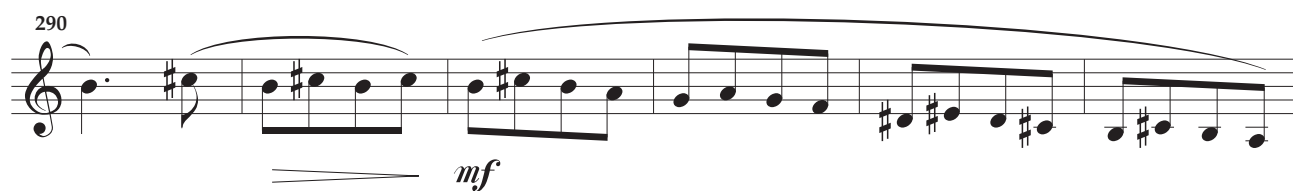

## VIII. L'Etoile

306

*p*

309

*mp*

313

318

*mf*

# Une Etoile dans la Nuit

## Cantate pour Chœur mixte et ensemble instrumental

Henri LOCHE

### I. L'Etoile

Andantino ♩ = 76

Rall. poco a poco

Largo ♩ = 58

Très doux et un peu retenu

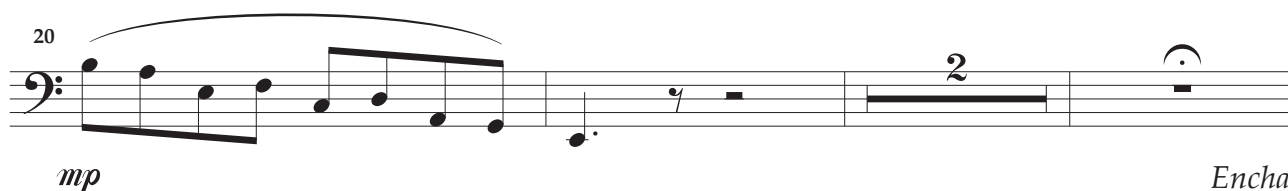
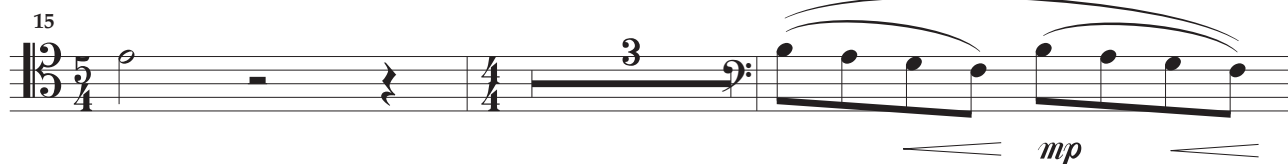
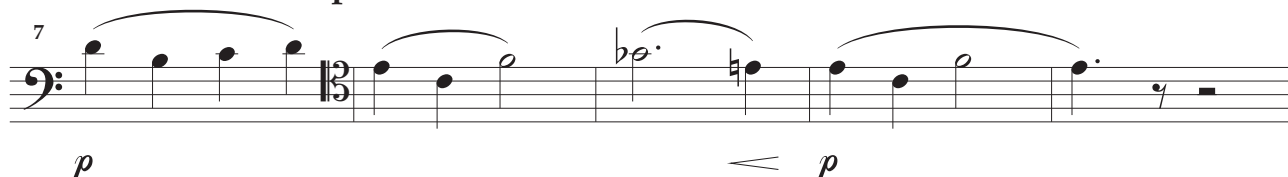

Enchaînez

## II. L'Enfant

**Allegro** ♩ = 120

25

*f*

*Rall.*      **Meno mosso**

32

*p*

**Andante** ♩ = 92

[illegible]

55

*mp* *mp*

60

mp

mf

66 *Rall.* *Tempo*

*mp* *Enchaînement*

*Enchaînez*

### III. Le Bœuf et l'Ane

**Andantino** ♩ = 96

72

*mf*

**Allegretto** ♩ = 112

98

7 5 2

Basses

*mp*

[illegible]

123

*mp*

128

*mf* *mf* Enchante

*Photocopie interdite*

DPV-AHL047

# IV. Les Bergers

Largo ♩ = 48

135

6

*p*

*mp*

145

*mf*

*mp*

151

*mp*

156

3

*mp*

*mf*

*mp*

164

*rit.*

Enchaînez

## V. Les Anges

Adagio ♩ = 66

168

*mp*

177

*mp*

183

Flûte

*mp* *p* *mp*

189

*mf* *mp*

196

*mf* *mp* *mp*

202

*mp*

209

*mf* *mp* *mf* *Rall.* *Enchaînez*

## VI. Marie

Andante ♩ = 72

215 18 Soprano

236 2 3 2

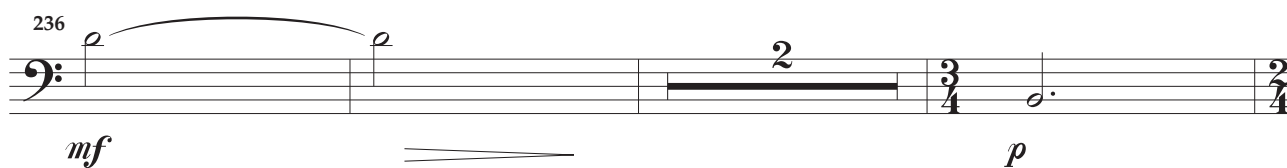

*mf* *p*

241 5 3 4

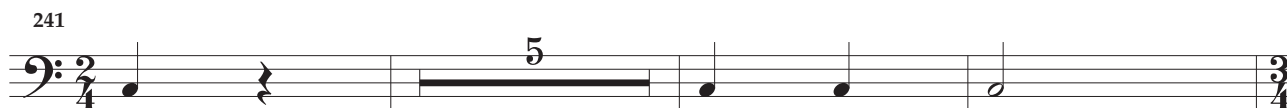

Piu mosso ♩ = 80

249 3

*mf* Enchaînez

## VII. La Fuite

253

256

Moderato ♩ = 96

261

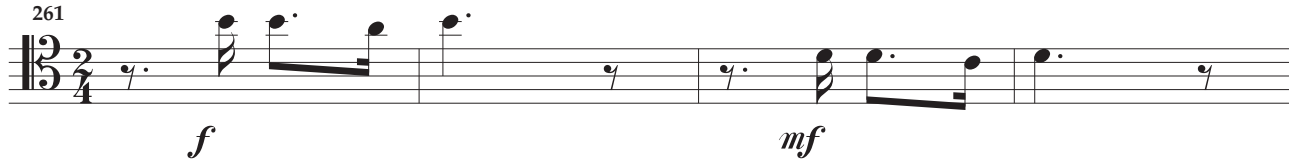

265

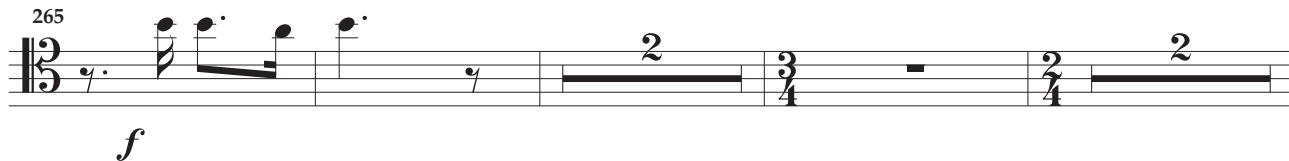

B.

Allegro ♩ = 126

272

*f* *p*

277

*mf*

281

285

*f*

289

*mf*

293

*Rall.* *Très calme* *mp*

300

*Tempo* *Rall. poco a poco ..... rit.* *mf* *Enchaînez*

## VIII. L'Etoile

306

*p*

309

*mp*

313

*mf*

318

*mf*

# Une Etoile dans la Nuit

## Cantate

pour

### Chœur mixte et ensemble instrumental

Henri LOCHE

Andantino  $\text{♩} = 76$   
Ré<sup>♯</sup> Do

#### I. L'Etoile

*Rall. poco a poco* **Largo**  $\text{♩} = 58$   
Très doux et un peu retenu

6 Ré Ré<sup>♯</sup>

11 Si<sup>♯</sup> Fa Ré Sol La Fa Si<sup>♯</sup> Sol<sup>♯</sup>

3

15 Ré

7

mp

Enchaînez

## II. L'Enfant

Allegro ♩ = 120

25

*mf*

28

Rall. .... Meno mosso

32

*mp*

Andante ♩ = 92

Ré<sup>^</sup> Do

Soprano

Do<sup>^</sup>

36

*mf*

*mp*

H.

47 Sol Fa Si

mf

51

mp

57

mp

63 Mi Do Do Mi Rall.....

mf

68 Tempo

mp

Enchaînez

### III. Le Bœuf et l'Ane

Andantino ♩ = 96

Allegretto ♩ = 112

72 Do

mp

89

mp

96

Do Si  
Sol Fa

mf

108

Do Fa

mf

H.

-5-

113 Fa<sup>(</sup>

*mp* *mf*

117 Sol Sol<sup>(</sup> Fa

*mf*

121 La<sup>(</sup> Sol Ré<sup>(</sup>

*mp*

125 Ré Sol

*mp*

129 Do Si<sup>(</sup> Ré<sup>(</sup> Do<sup>(</sup> Sol<sup>(</sup>

*mf*

Enchaînez

## IV. Les Bergers

H.

Largo ♩ = 48

135 *p* La Ré

140 *p* *mp* La<sup>˘</sup> Ré<sup>˘</sup>

146 *mf* *mp* Ré<sup>˘</sup> 2 2 *mp*

153 *mp* 2 2

160 *mf* *mp* Ré rit... 2 2

Enchaînez

## V. Les Anges

Adagio ♩ = 66

168

5 2

177

3/4 3/4 3/4 3/4

181

2 2

Allegretto ♩ = 112

186

27 27 Flûte

..... *Rall.*

## VI. Marie

Andante ♩ = 72

215

220

225

230

230

235

Mi Si Mi

*mf*

*p*

240

240

241

242

243

244

**Piu mosso** ♩ = 80

[illegible]

*Enchaînez*

# VII. La Fuite

253

258

**Moderato** ♩ = 96

*f*

8vb.....

270

**Allegro** ♩ = 126      *Rall.*..... **Très calme**

Clarinette

5      20

*mp*

300

**Tempo**      *Rall.poco a poco*..... *rit.*

Mi (

Sol

*mf*

Enchaînez

## VIII. L'Etoile

Largo ♩ = 58

306 Ré

308 Ré<sup>^</sup> Sol<sup>^</sup> Si<sup>^</sup> Ré

312 Ré<sup>^</sup> Sol

317 Fa Do
